Pormenor 1

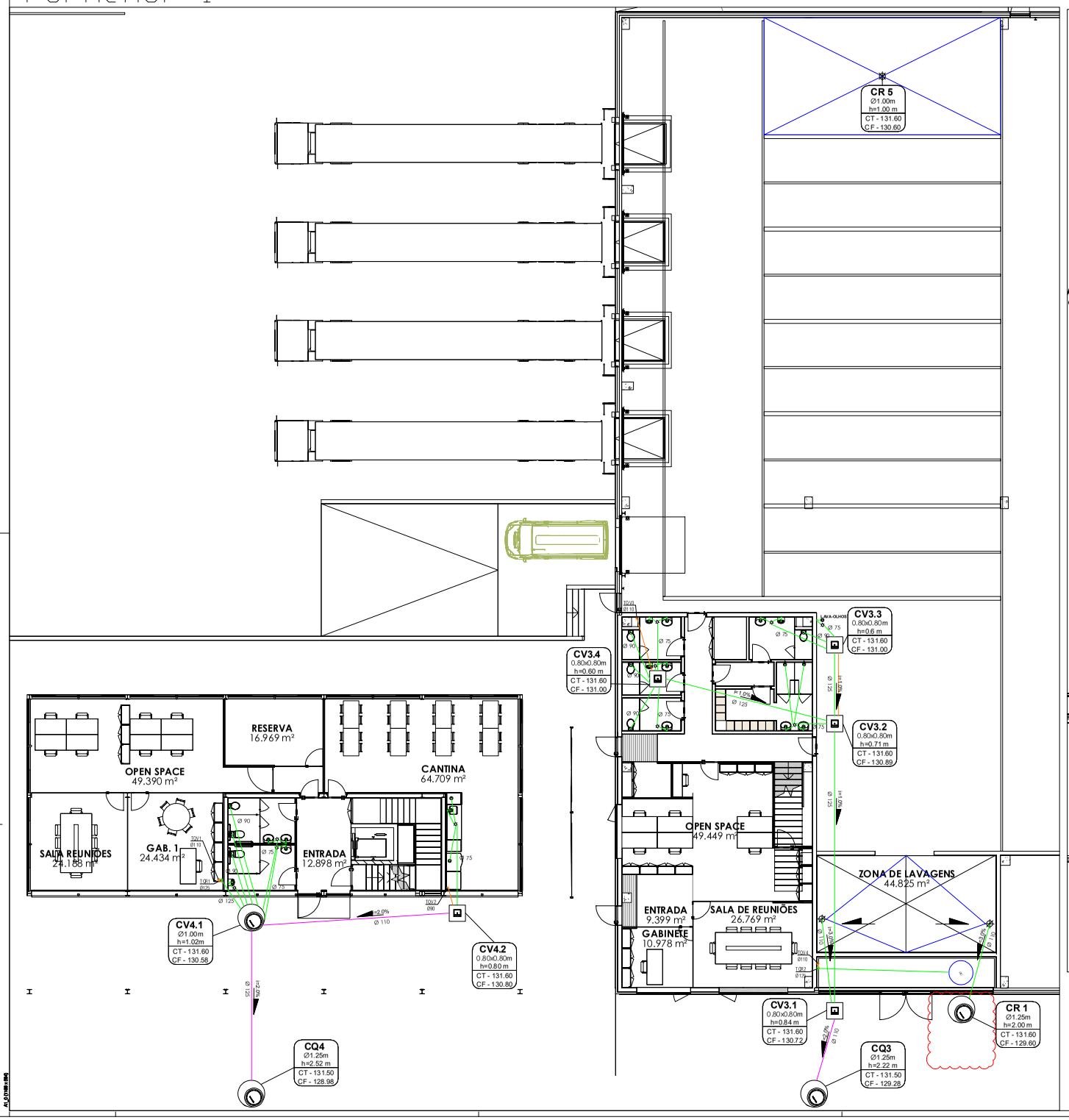

Pormenor 2

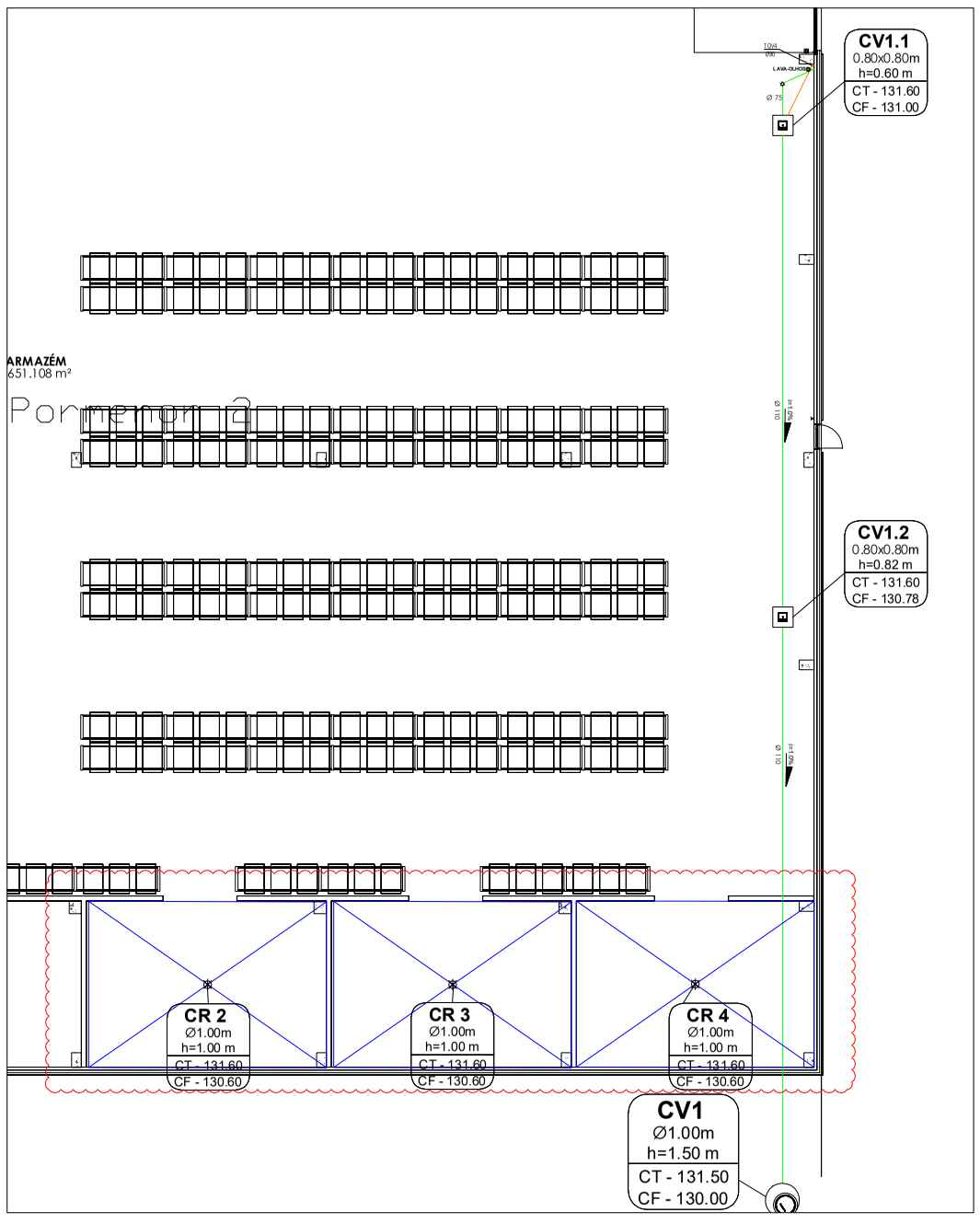

Nota:

As caixas de retenção, CR, deverão ser devidamente impermeabilizadas por duas demãos de CIN 7M-735 C-Pox TL735 NCA, aplicado de acordo com a ficha técnica do produto.

DISPOSITIVO	Ø
BR Bacia de retrete	Ø90
Ba Banheira	Ø50
Mi Mictório suspenso com torneira	Ø50
Bd Bidé	Ø50
Ch Chuveiro	Ø50
LV Lavatório individual	Ø50
Pl Pia lava louça	Ø50
Tq Tanque	Ø50
Ml Máquina de lavar louça*	Ø50
Mr Máquina de lavar roupa*	Ø50
Mlc Máquina de lava copa*	Ø50
Mel Mesa de entrada de louça*	Ø50
Mlvc Mesa de lavagem c am cuba*	Ø50
Mfg Máquina de fabrico de gelo*	Ø50
Fc Forno de convecção*	Ø50
CP Caixa de Reunião	Ø75
RP Ralo de pavimento	Ø50/Ø75/Ø90**
F Aparelho com fluxómetro	# Ø em função do aparelho

* Verificar especificações técnicas dos equipamentos antes da instalação em obra.
** Em função da bacia, ver dimensão disponível na área de entrência.

LEGENDA

- n — Tubagem de águas residuais interiores de diâmetro 'n'
- n — Tubagem de águas residuais exteriores de diâmetro 'n'
- n — Tubagem de águas residuais de ventilação de diâmetro 'n'
- Tubagem pressurizada - [PVC PN 10]
- Tubagem embebida/enterrada - [PVC SN4/PPC SN8]
- Tubagem suspensa - [PVC SN4/PEAD]
- Caixa de inspeção quadrada/retangular
- Caixa de inspeção/visita circular
- Chapéu de ventilação
- Válvula de admissão de ar
- Ralo de pavimento sifonado
- Tubo de queda
- Dispositivo a drenar com ligação à CP
- Dispositivo comissão inc aparado
- Caixa de pavimento sem sifonagem [CP]
- Caixa de pavimento com sifonagem [CPs]
- Bacia de retenção [Drenagem por empresa especializada]

CV x — Designação da Caixa
x m — Dimensão Interior
h x.xx m — Altura
CT - — Cota de Tampa
CF - — Cota de Fundo
Legenda caixas inspeção/visita

① j=...% — ① - Inclinação da tubagem
② Ø ... — ② - Diâmetro nominal da tubagem

[CP/CPs]
① - Ramal de descarga individual Ø50
② - Ramal de descarga coletivo Ø75

Revisão | Revision schedule		
Rev.	Data | Date	Descrição | Description
1	10-03-2017	BACIAS DE RETENÇÃO
2	22/05/2017	Bacia de Retenção Sala de Baterias

Disclaimer
A SPT Projectos, com base na sua carteira de projectos de arquitectura e engenharia, não pode garantir a exactidão e integridade do presente documento. Não pode, portanto, garantir que o mesmo não sofreu alterações.
A utilização deste documento fora do seu contexto ou a sua reprodução sem aprovação da SPT PROJECTOS está proibida.
Qualquer alteração ao projecto, incluindo cortes de tubagens, só pode ser feita com a aprovação do projectista.

multiprojectus
Estudos Técnicos em Arquitectura e Engenharia, Lda.
Rua Cidade de Angoulême, 11 - 1º Esquerdo 1900-221 LISBOA
Tel. / Fax: 21 867 28 34 | Email: info@multiprojectus.com

Cliente | Client:
SPT Spain | Portugal

Construtora | Contractor:

Projecto | Project:
CONSTRUÇÃO DE EDIFÍCIO DE LOGÍSTICA SANTO TIRSO - PORTUGAL

Fase | Phase:
PROJECTO DE EXECUÇÃO

Especialidade | Discipline:
PROJECTO DE SANEAMENTO

Título | Title:
PLANTA DO PISO 0 - PORMENORES

Data | Date: 26/05/2017
Escala | Scale: 1/100

Equipa projecto | Designers:
Projectista | Designer(s): JOÃO COSTA
Colaborador | Assistant(s):
Desenhou | Drawn by: JOÃO COSTA
Verificou | Reviewed by: BRUNO PEREIRA

N.º Desenho | Drawing number: 292-001-SAN-EXE-003-R02
Folha nº | Sheet nº: 003

AS BUILT