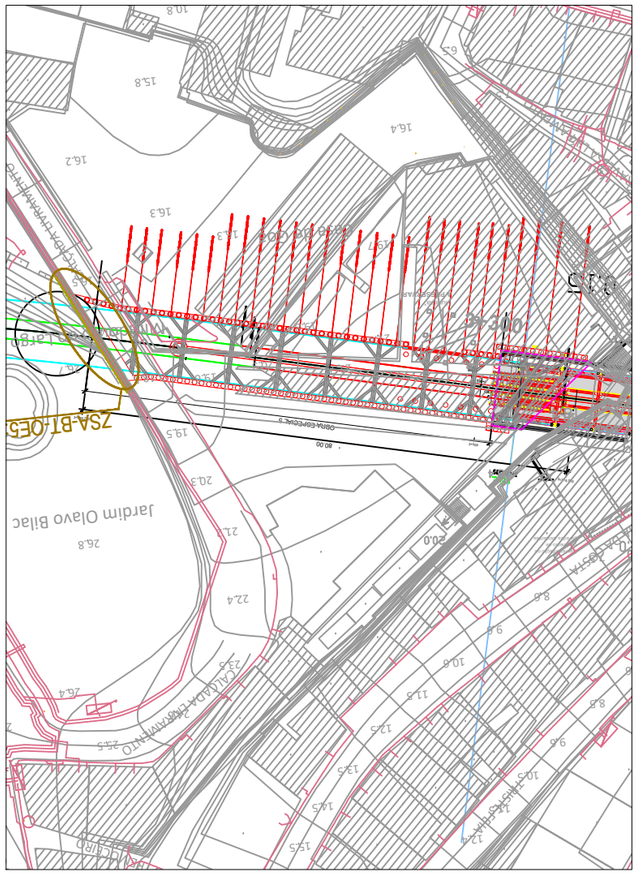

ZONAS DE SERVIÇOS AFETADOS (SA) BT NA ÁREA DE INTERVENÇÃO

SÍMBOLO	DESIGNAÇÃO
	Troço BT (cadastro e-redes)
	Travessias Cabo Entubado (cadastro e-redes)
	Posto Transformação e Seccionamento (cadastro e-redes)
	Zona de Serviços Afetados (SA)
ZSA-BT-XX:W	Zona de serviço afetado de Baixa Tensão no na Área "XX" com o numero de ordem "W".
	Metro - Túnel
	Metro - Estação
	Metro - Céu Aberto
	Metro - Viaduto
	Troço BT existente a intervencionar (SA)
	Troço BT Relocalizado (traçado proposto)
	Troço BT a Desmantelar
	Localizações das traves apoiadas nas estruturas de entivação da vala, para apoio provisório das infraestuturas existentes a manter, durante a empreitada.
	Caixa união de cabos de BT, kit tripolar, para cabos até 185mm²
	Travessias ou proteções mecânicas

LEGENDA

- Túnel
- Estação e Galerias
- Método NATM
- Céu Aberto
- Viaduto

- SANEAMENTO - Caneiro
- SANEAMENTO - Domésticos
- SANEAMENTO - Pluviais
- SANEAMENTO - Unitários

- EPAL - Aqueduto Águas Livres
- EPAL - Condutas
- EPAL - Caixa Orgãos
- EPAL - Recinto

- GALP GÁS - Tubagem
- GALP GÁS - Haste
- GALP GÁS - Sifão
- GALP GÁS - Válvula

- LISBOA GÁS - Tubagem
- LISBOA GÁS - Tubagem

- AR Telecom - Cabos / Condutas
- AR Telecom - Armários

- COLT - Cabos
- COLT - Caixas

- STM (Serviços Transmissão Militares) - Cabos
- STM (Serviços Transmissão Militares) - Caixas

- IP - Condutas
- IP - Estruturas

- MEO - Cabos
- MEO - Caixas

- ONI - Cabos de Fibra
- ONI - Caixas para Fibra
- ONI - Telecomunicações
- ONI - Caixas para Telecomunicações

- SLAT - Cabos
- SLAT - Caixas
- SLAT - Comando
- SLAT - Espiras
- SLAT - Semáforos

NOTAS

1- NOTAS GERAIS:

- Os cadastros apresentados neste desenho foram fornecidos pelas empresas das infraestruturas concessionárias a título informativo, devendo o empreiteiro efetuar os levantamentos, pesquisas e sondagens necessárias de modo a obter a localização exata das infraestruturas existentes.

- Todos os trabalhos de serviços afetados, deverão iniciar-se com a piquetagem, reconhecimento e identificação das infraestruturas a intervir ou outras existentes no local de intervenção que possam colidir com as infraestruturas a afetar.

- Após levantamento de campo e reconhecimento real das infraestruturas existentes, devem as soluções propostas serem adaptadas às condições reais.

- As soluções propostas devem ser analisadas e aprovadas pelas respetivas concessionárias.

- Durante o período da empreitada todas as soluções provisórias terão que dar obrigatoriamente, continuidade aos serviços em utilização.

- As Redes Repostas terão que ter pelo menos a mesma capacidade da rede atualmente existente.

- As infraestruturas existentes que se localizam junto à zonas de implantação dos Tunéis e das Estações e que não se prevêm intervenção nas mesmas, deverão ser monitorizadas de modo a verificar que não existe deslocamentos das mesmas. Em caso de deslocamento de terrenos deverão ser tomadas todas as medidas de proteção necessárias das infraestruturas a aferir com cada concessionária de modo a se manter a integridade das mesmas.

NOTAS Baluarte

2- INTERVENÇÕES PROPOSTAS:

- ZSA-BT-OE5:01

Nesta localização deve a interferência ser analisada e se provocar serviços afetados devem os circuitos ter apoios provisórios devidamente encamisados e após obras serem repostos na vala original.

ALTERAÇÕES				
0	EMISSÃO INICIAL	2024-09-27	AL/NP/PR	PG
		DATA	DES.	VERIF.

Data:

PROLONGAMENTO DA LINHA VERMELHA
S. SEBASTIÃO - ALCÂNTARA
PROJETO DE EXECUÇÃO

Metropolitano de Lisboa

SERVIÇOS AFETADOS
OE5 : TÚNEL NA ZONA DO BALUARTE

REDES EXISTENTES - INTERFERÊNCIAS
BAIXA TENSÃO - PROVISÓRIO

Escalas:

Des. nº 135011 F. /

Alter.
Substitui
Substituído
Nº SAP —
Versão
Folha

OE1 TROÇO B5 | CAMPOLIDE OE2 TROÇO B4 | ALCANTARA OE3 TROÇO B3 | M. SANTO OE4 TROÇO B2 | ALCANTARA OE5 TROÇO B1

MOTA-ENGIL ENGENHARIA
spie batignolles international
coba Portugal
JET
JLCM

Aprov.	RP	2024-09-27
Verif.	SN	2024-09-27
Proj.	PG	2024-09-27
Des.	AL/NP/PR	2024-09-27

Desenho nº LVSSA MSA PE SAF TUN OE5 DW 058007 0

Identificação Empresa Projetista:
COBA / JET SJ / JLCM / TALPROJECTO

Escalas: 1/500
Folha: 1/ 1

Alter. 2024-09-27

Desenho elaborado/adaptado sobre as bases editáveis do Programa Preliminar do Prolongamento da Linha Vermelha entre S. Sebastião e Alcântara, do Metropolitano de Lisboa, E.P.E.