

NOTAS GERAIS

- Todas as cotas deverão ser verificadas em obra;
- Caso se verifique qualquer incompatibilidade no presente projeto, a mesma deverá, de imediato, ser comunicada por escrito para o projetista;
- Este desenho carece de consulta e análise de outras peças de projeto;
- Deverão ser verificadas em obra todas as condicionantes assumidas no projeto;
- Todas as Especialidades desenhadas são meramente indicativas. Para a sua execução deverão ser consultados os desenhos das respetivas Especialidades;
- Não medir desenhos, utilizar apenas a cotagem. Todas as cotas apresentadas deverão ser aferidas em obra;
- Em caso de incoerência entre desenhos no presente projeto, a escala mais ampliada é a que vigora. Não obstante, a situação deverá, de imediato, ser comunicada por escrito para o projetista.
- Todos os acabamentos e materiais deverão ser validados / aprovados em obra pela equipa projetista e pelo Dono de Obra;
- Os números de ordem dos vãos deverão ser verificados nos desenhos gerais de projeto;

SIMBOLOGIA

- — — Linha Terreno Natural
- X.XX Cota da Proposta

PLANTA CHAVE / KEY PLAN

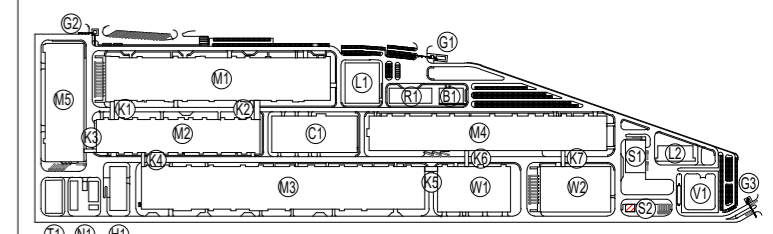

- M1 - PRODUÇÃO ELÉTRODOS / ELECTRODE WORKSHOP
- M2 - PRODUÇÃO DE CÉLULAS / CELL WORKSHOP
- M3 - FORMAÇÃO / FORMATION WORKSHOP
- M4 - EMBALAGEM / PACKING WORKSHOP
- M5 - PRODUÇÃO DE INVÓLUCROS / PARTS MANUFACTORY
- N1 - ESTAÇÃO DE NMP / NMP PURIFY STATION
- H1 - ARMAZÉM DE QUÍMICOS / CHEMICAL STORAGE
- R1 - EDIFÍCIO R&D / R&D BUILDING
- T1 - ETAR / WWT
- B1 - INTALAÇÕES PARA COLABORADORES / EMPLOYEE SERVICE CENTER
- C1 - ED. CENTRAL DE UTILIDADES / CENTRAL UTILITY BUILDING (CUB)
- S1 - ESTAÇÃO DE RESÍDUOS SÓLIDOS / SWT
- S2 - ESTAÇÃO DE RESÍDUOS URBANOS / GARBAGE STATION
- Kx - CORREDORES LOGÍSTICOS / LOGISTIC CORRIDORS
- L1 - LABORATÓRIO 1 / LABORATORY 1
- L2 - LABORATÓRIO 2 / LABORATORY 2
- G1 - PORTARIA 1 / GUARD HOUSE 1
- G2 - PORTARIA 2 / GUARD HOUSE 2
- G3 - PORTARIA 3 / GUARD HOUSE 3
- V1 - SUBESTAÇÃO PRINCIPAL / SUBSTATION
- W1 - ARMAZÉM DE CÉLULAS / CELL WAREHOUSE
- W2 - ARMAZÉM GERAL / GENERAL WAREHOUSE

ACABAMENTOS

- AB RODAPÉS INTERIORES
- AC PAREDES INTERIORES
- AD TECTOS INTERIORES
- BA PAVIMENTOS EXTERIORES
- BB RODAPÉS EXTERIORES
- BC PAREDES EXTERIORES
- BD TECTOS EXTERIORES
- CA COMPOSIÇÃO DO PAVIMENTO
- CC COMPOSIÇÃO DE PAREDES
- CD COMPOSIÇÃO DO TECTO
- DC TECTOS
- DI IMPERMEABILIZAÇÃO
- ES EQUIPAMENTO SANITÁRIO
- FF SERRALHARIA GERAL
- FG GRELHADORES
- FR CORRIMÕES E GUARDAS
- GG CARPINTARIA GERAL
- GM MOBILIÁRIO FIXO
- HH DIVERSOS
- II APARELHOS DE ILUMINAÇÃO
- JE EQUIPAMENTO DE COZINHA
- JM MÓVEIS
- VP PORTAS
- VJ JANELAS
- VV ENVIDRAÇADOS
- SI SINALIZAÇÃO

BC03 | Pannel sanduíche PIR (cor cinza escuro).

| Rev. | Data / Date | Emissão inicial / First issue | FSN |
|------|-------------|-------------------------------|-----|
| 00 | 30/08/2023 | Emissão inicial / First issue | FSN |



Cliente / Client

CALB

Projeto / Project

UNIDADE INDUSTRIAL DE BATERIAS DE LÍTIO
LITHIUM BATTERY GIGAFACORY PLANT

Fase / Phase

PROJETO DE EXECUÇÃO
DETAIL DESIGN

Designação / Designation

ARQUITETURA / S2

ALÇADOS
ELEVATIONS

NORTE / ESTE / OESTE / SUL
NORTH / SOUTH / EAST / WEST

Escala / Scales : SEE DRAWING

Data / Date : 30/08/2023

Processo / Process : T2022-519

Ficheiro / File : T2022-519-09-EX-ARC-S2-4000-DWG-00

Projetou / Designed : C2 / QDA

Desenhou / Drawn : SCB

Verificou / Checked : NSM

Aprovou / Approved : FSN

Desenho Nº / Drawing no.

EX-ARC-S2-4000-DWG

Revisão / Rev.

00

This drawing is property of QUADRANTE, Engenharia e Consultoria, S.A. It cannot be copied, partially or totally, or conveyed to third parties without written allowance from QUADRANTE, S.A. This drawing is only good for construction if properly signed.

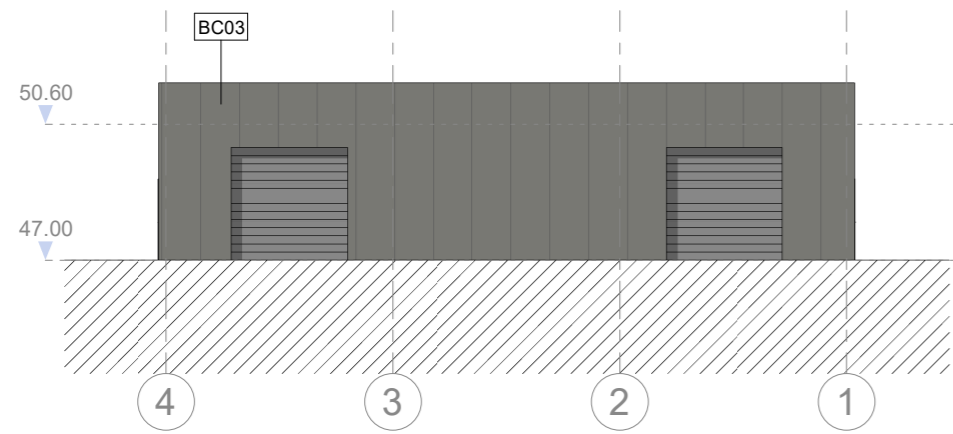

ALÇADO NORTE / NORTH ELEVATION

1 : 200

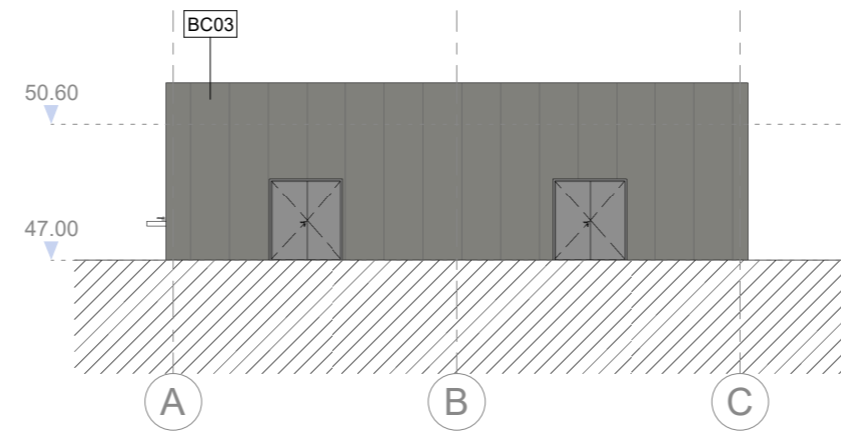

ALÇADO ESTE / EAST ELEVATION

1 : 200

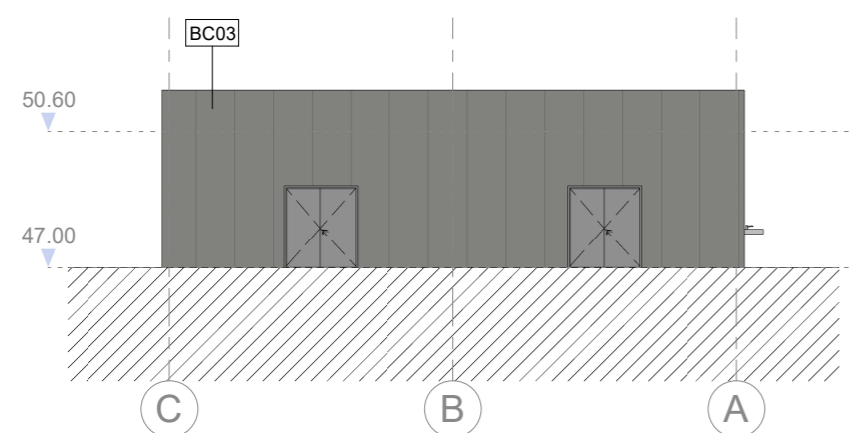

ALÇADO OESTE / WEST ELEVATION

1 : 200

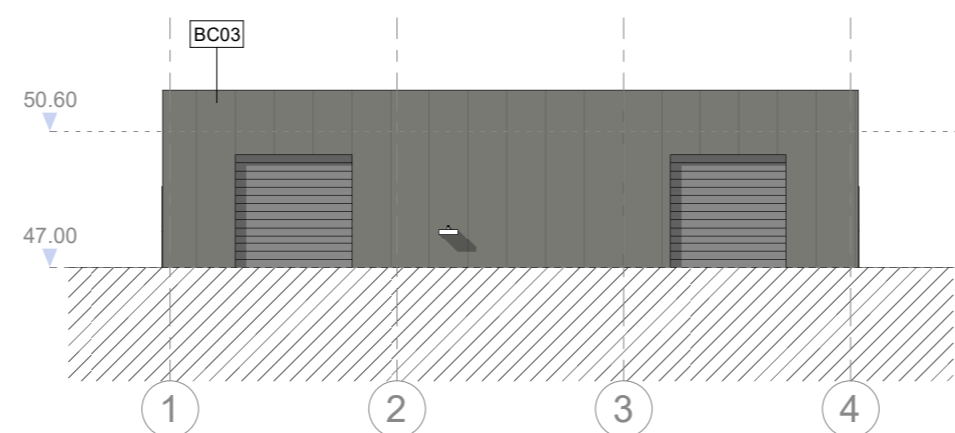

ALÇADO SUL / SOUTH ELEVATION

1 : 200

