



- LEGENDA:**
- Limite da contenção periférica
 - XX Interferências existentes (ver volume 17)
- GERAL**
- Caneiro de Alcântara
 - Zona da linha férrea perto da escavação

- NOTAS:**
1. As fotos apresentadas retiradas no interior do Caneiro de Alcântara foram retiradas do relatório de inspeção efetuado à estrutura, da autoria do LNEC;
 2. Todos os elementos relacionados com o Baluarte, incluindo a muralha, guarda e soluções adotadas conservação, restauro e recalçamento encontram-se descritas no elementos de projetos referentes ao "TOMO III: OBRAS ESPECIAIS-VOLUME 5 - OE5: TÚNEL ZONA DO BALUARTE".



Fotografia 1 retirada no interior do Caneiro de Alcântara s / escala

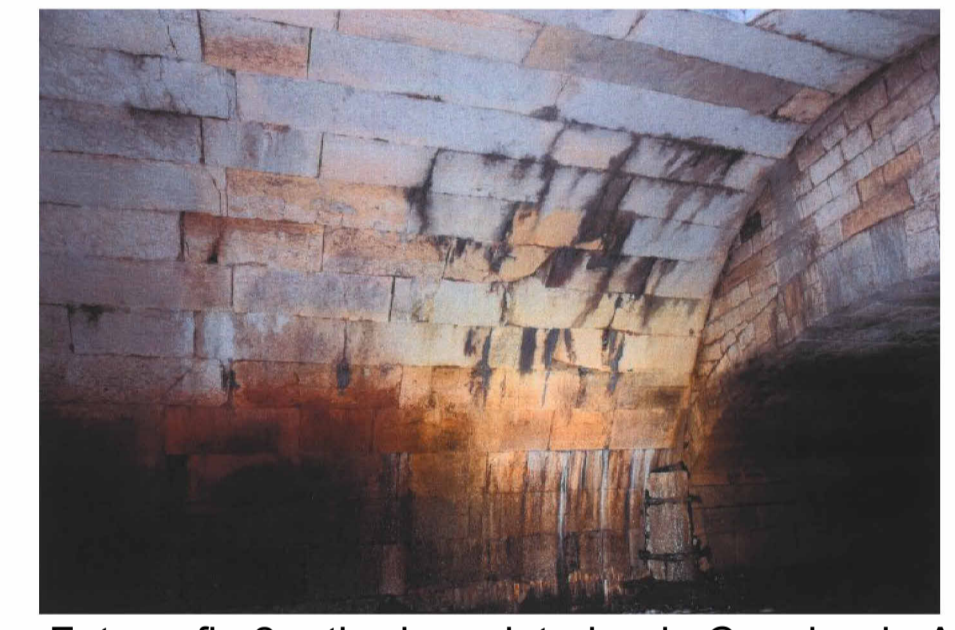

Fotografia 2 retirada no interior do Caneiro de Alcântara s / escala

PLANTA DE LOCALIZAÇÃO E IMPLANTAÇÃO FUNDAMENTOS DO VIADUTO
Esc. 1 : 500



PLANTA DE LOCALIZAÇÃO GOOGLE EARTH
s / escala

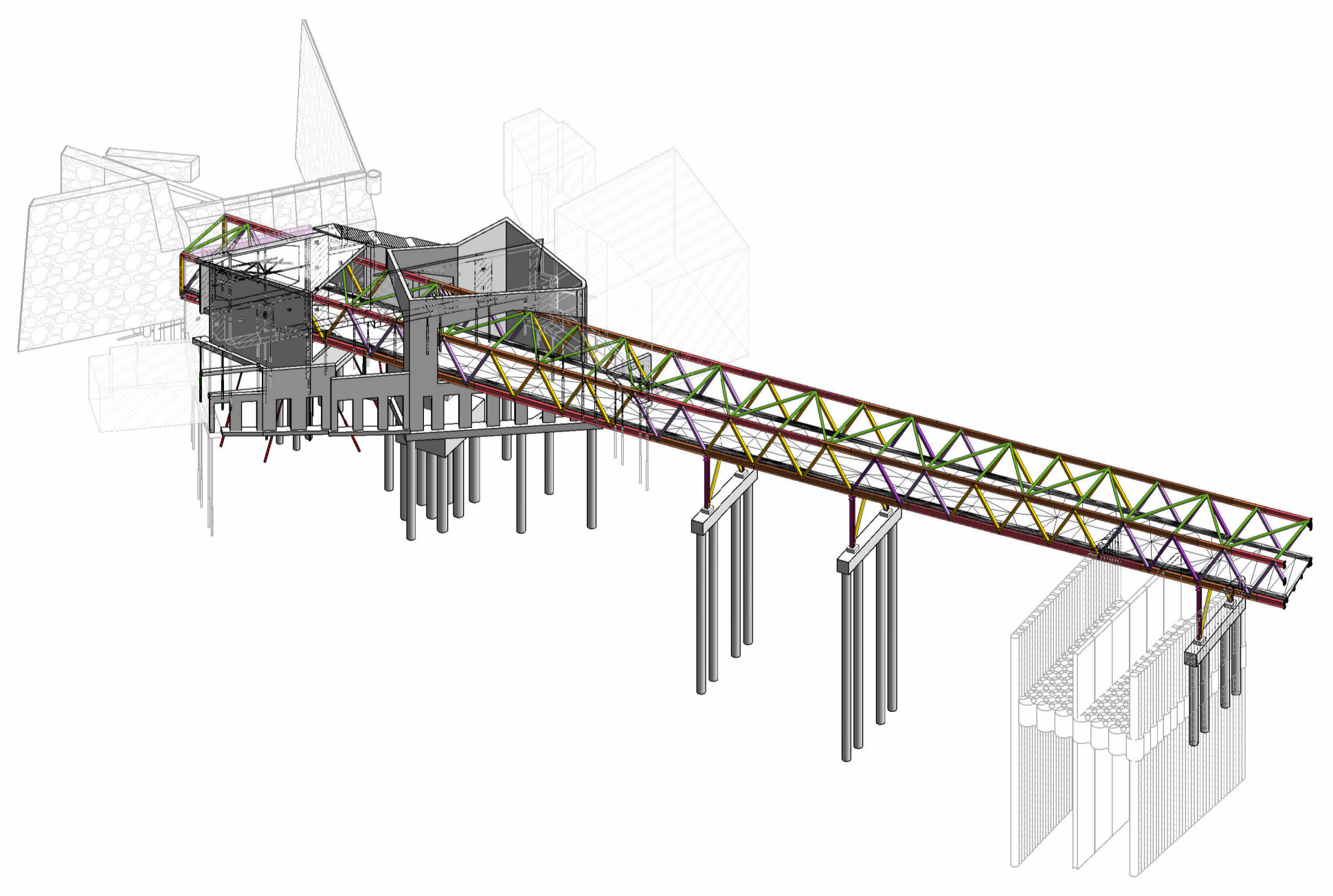

VISTA 3D - FUNDAMENTOS DO VIADUTO
s / escala

ALTERAÇÕES		DATA		CM	RP
0	Emissão inicial	04/10/2024			
PROLONGAMENTO DA LINHA VERMELHA S. SEBASTIÃO - ALCÂNTARA		PROJETO DE EXECUÇÃO			
Data:					Escalas:
Aprov.	ESTRUTURAS				Des. n.º
Verif.	ESTAÇÃO DE ALCÂNTARA				133795
Proj.	ESTRUTURAS DEFINITIVAS				F. /
Des.	PLANTA DE IMPLANTAÇÃO E LOCALIZAÇÃO				Alter.
				Substituído	
				N.º SAP	Versão
					Folha
Aprov.	RP	04/10/2024	Identificação Empresa Projeção:		
Verif.	RT	04/10/2024	COBA / JET SJ / JLCM / TALPROJECTO		
Proj.	AH, AS, CM, PM	04/10/2024	Escala:		1:500
Des.	PM	04/10/2024	Desenho n.º		01/06
				Alter.	
				04/10/2024	

Desenho elaborado/adaptado sobre as bases editáveis do Programa Preliminar do Prolongamento da Linha Vermelha entre S. Sebastião e Alcântara, do Metropolitano de Lisboa, E.P.E.