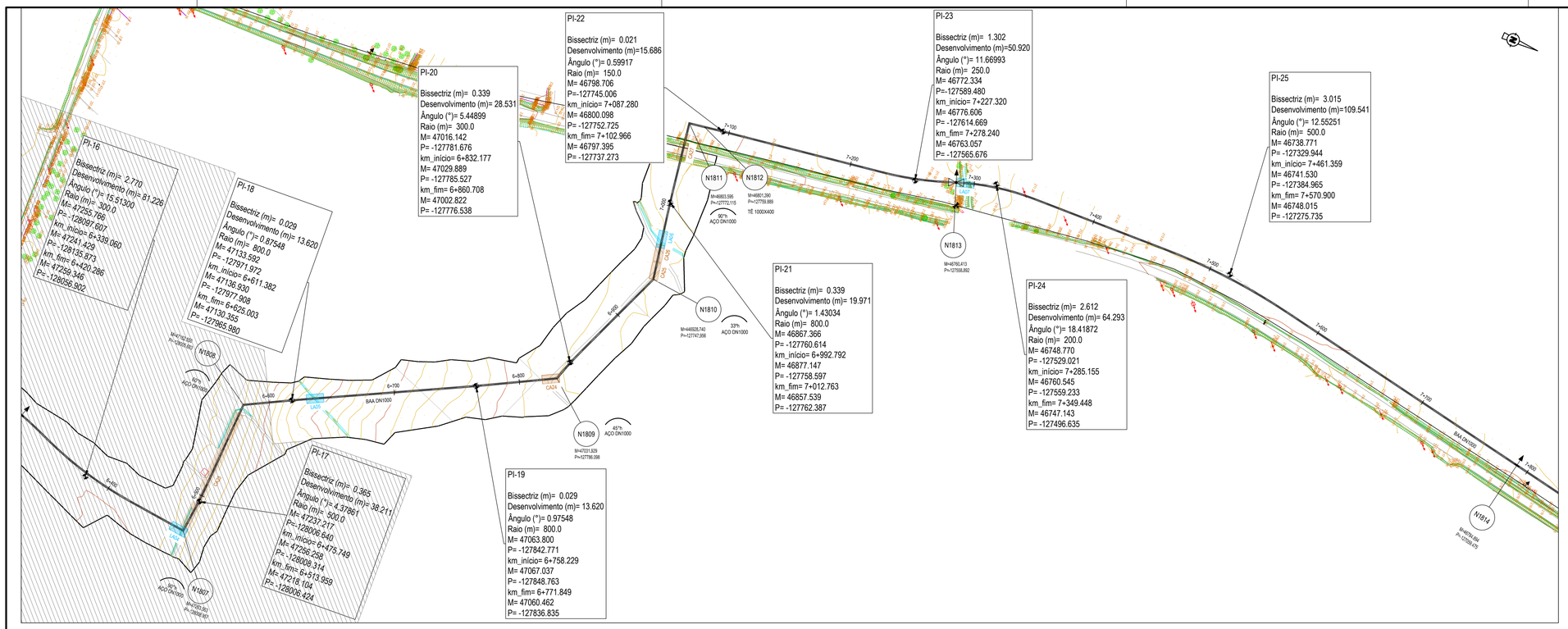
PI-16
Bissectriz (m)= 2.770
Desenvolvimento (m)= 81.226
Ângulo (°)= 15.61300
Raio (m)= 300.0
M= 47255.766
P= -128087.607
km_início= 6+339.060
M= 47241.429
P= -128135.673
km_fim= 6+420.286
M= 47259.346
P= -128056.902
PI-17
Bissectriz (m)= 0.365
Desenvolvimento (m)= 38.211
Ângulo (°)= 4.37861
Raio (m)= 500.0
M= 47237.217
P= -128006.640
km_início= 6+475.749
M= 47256.256
P= -128008.314
km_fim= 6+513.959
M= 47218.104
P= -128006.424
PI-18
Bissectriz (m)= 0.029
Desenvolvimento (m)= 13.620
Ângulo (°)= 0.87548
Raio (m)= 800.0
M= 47133.592
P= -127971.972
km_início= 6+611.382
M= 47136.930
P= -127977.908
km_fim= 6+625.003
M= 47130.355
P= -127965.990
PI-19
Bissectriz (m)= 0.029
Desenvolvimento (m)= 13.620
Ângulo (°)= 0.97548
Raio (m)= 800.0
M= 47063.800
P= -127842.771
km_início= 6+758.229
M= 47067.037
P= -127848.763
km_fim= 6+771.849
M= 47060.462
P= -127836.835
PI-20
Bissectriz (m)= 0.339
Desenvolvimento (m)= 28.531
Ângulo (°)= 5.44899
Raio (m)= 300.0
M= 47016.142
P= -127781.676
km_início= 6+832.177
M= 47029.889
P= -127785.527
km_fim= 6+860.708
M= 47002.822
P= -127776.538
PI-21
Bissectriz (m)= 0.339
Desenvolvimento (m)= 19.971
Ângulo (°)= 1.43034
Raio (m)= 800.0
M= 46867.366
P= -127760.614
km_início= 6+992.792
M= 46877.147
P= -127758.597
km_fim= 7+012.763
M= 46857.539
P= -127762.387
PI-22
Bissectriz (m)= 0.021
Desenvolvimento (m)=15.686
Ângulo (°)= 0.59917
Raio (m)= 150.0
M= 46798.706
P=-127745.006
km_início= 7+087.280
M= 46800.098
P= -127752.725
km_fim= 7+102.966
M= 46797.395
P= -127737.273
PI-23
Bissectriz (m)= 1.302
Desenvolvimento (m)=50.920
Ângulo (°)= 11.66993
Raio (m)= 250.0
M= 46772.334
P=-127589.480
km_início= 7+227.320
M= 46776.606
P= -127614.669
km_fim= 7+278.240
M= 46763.057
P= -127565.676
PI-24
Bissectriz (m)= 2.612
Desenvolvimento (m)= 64.293
Ângulo (°)= 18.41872
Raio (m)= 200.0
M= 46748.770
P= -127529.021
km_início= 7+285.155
M= 46760.545
P= -127559.233
km_fim= 7+349.448
M= 46747.143
P= -127496.635
PI-25
Bissectriz (m)= 3.015
Desenvolvimento (m)=109.541
Ângulo (°)= 12.55251
Raio (m)= 500.0
M= 46738.771
P= -127329.944
km_início= 7+461.359
M= 46741.530
P= -127384.965
km_fim= 7+570.900
M= 46748.015
P= -127275.735
N1808
N1807
N1809
N1810
N1811
N1812
N1813
N1814
CA24
CA25
CA26
LA05
LA06
LA07
BAA DN1000
6+100
6+200
6+300
6+400
6+500
6+600
7+100
7+200
7+300
7+400
7+500
7+600
7+700
7+800

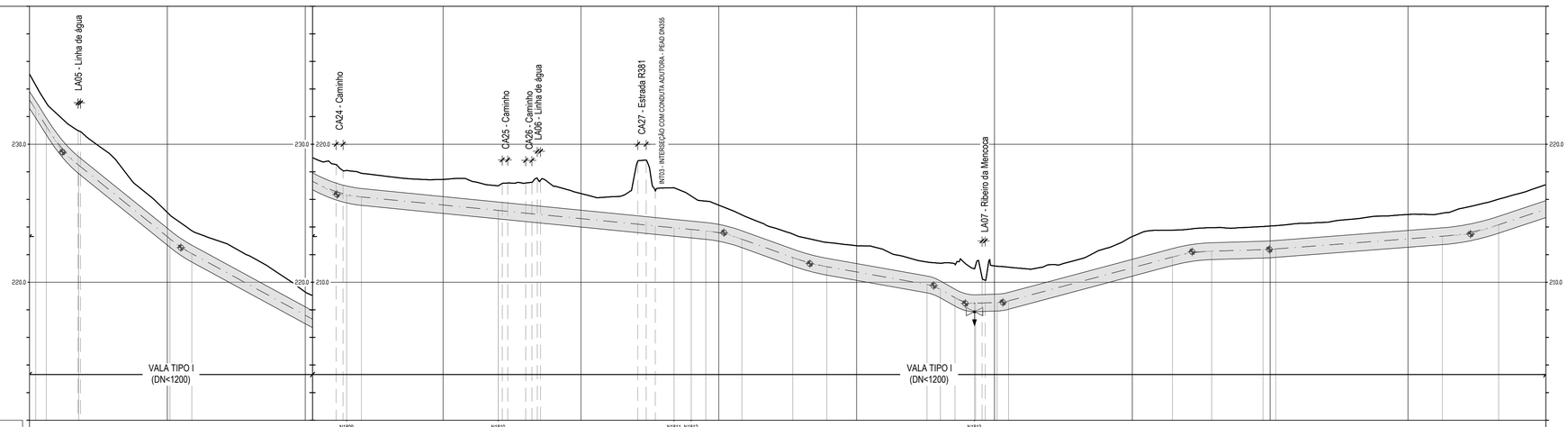
LA05 - Linha de água
CA24 - Caminho
CA25 - Caminho
CA26 - Caminho
LA06 - Linha de água
CA27 - Estrada R381
NT03 - INTERSEÇÃO COM CONDUTA ADUTORA - PEAD DN355
LA07 - Ribeiro da Mencoça
230.0
220.0
210.0
VALA TIPO I
(DN<1200)
V 1:200
H 1:2000

| | | |