

Bacia Visual de Alto da Guerra

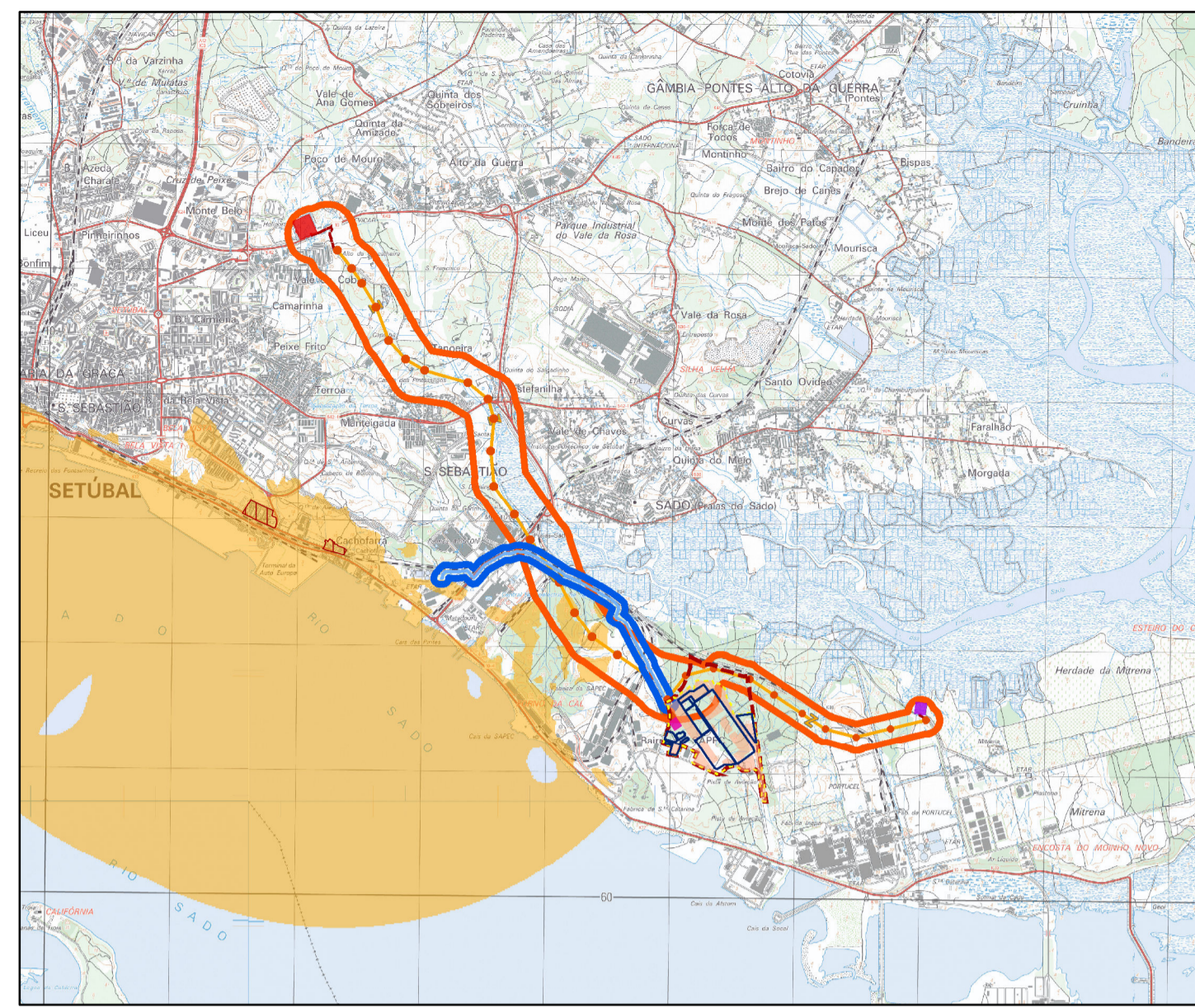

Bacia Visual de Cachofarra

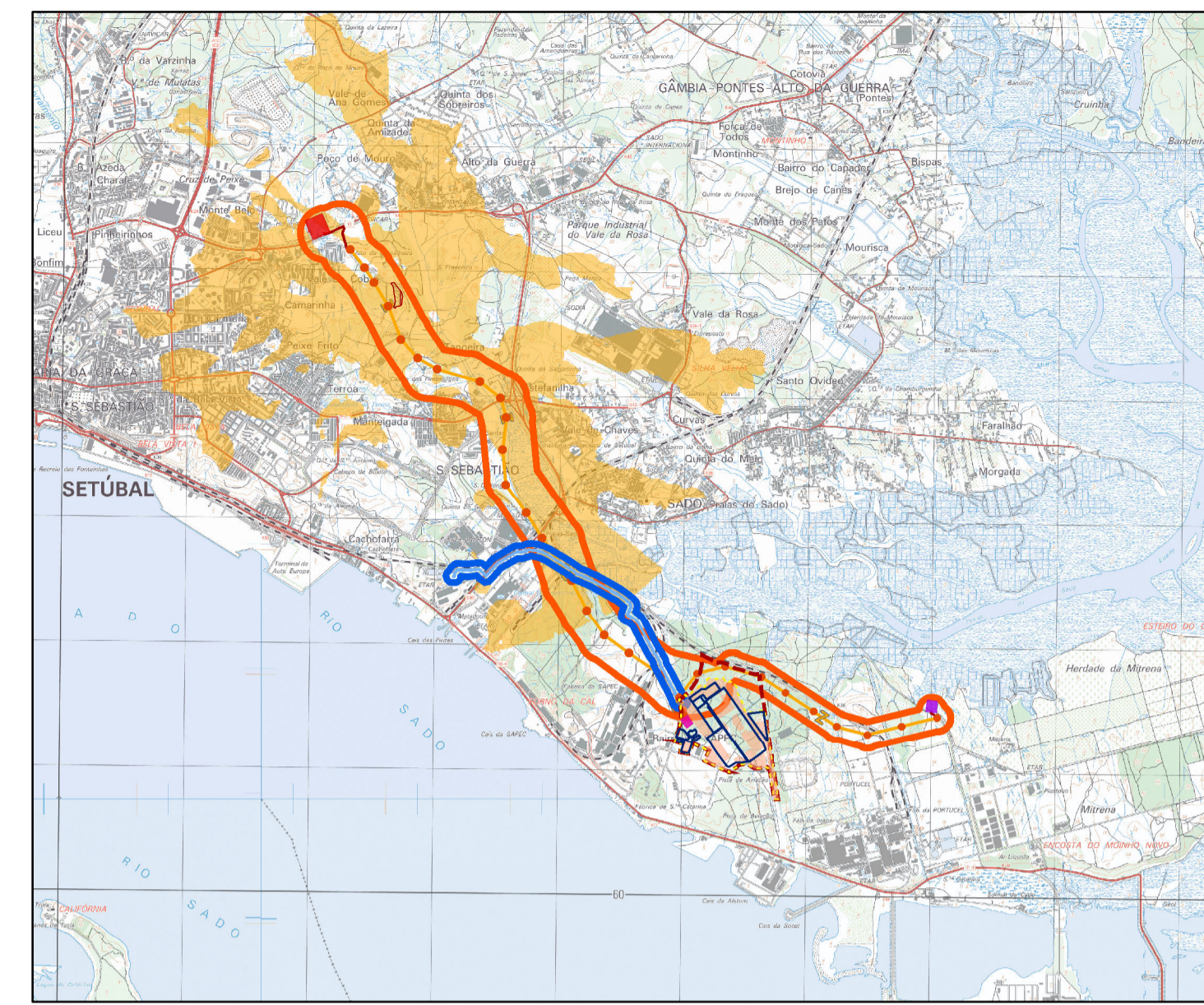

Bacia Visual de Capinha

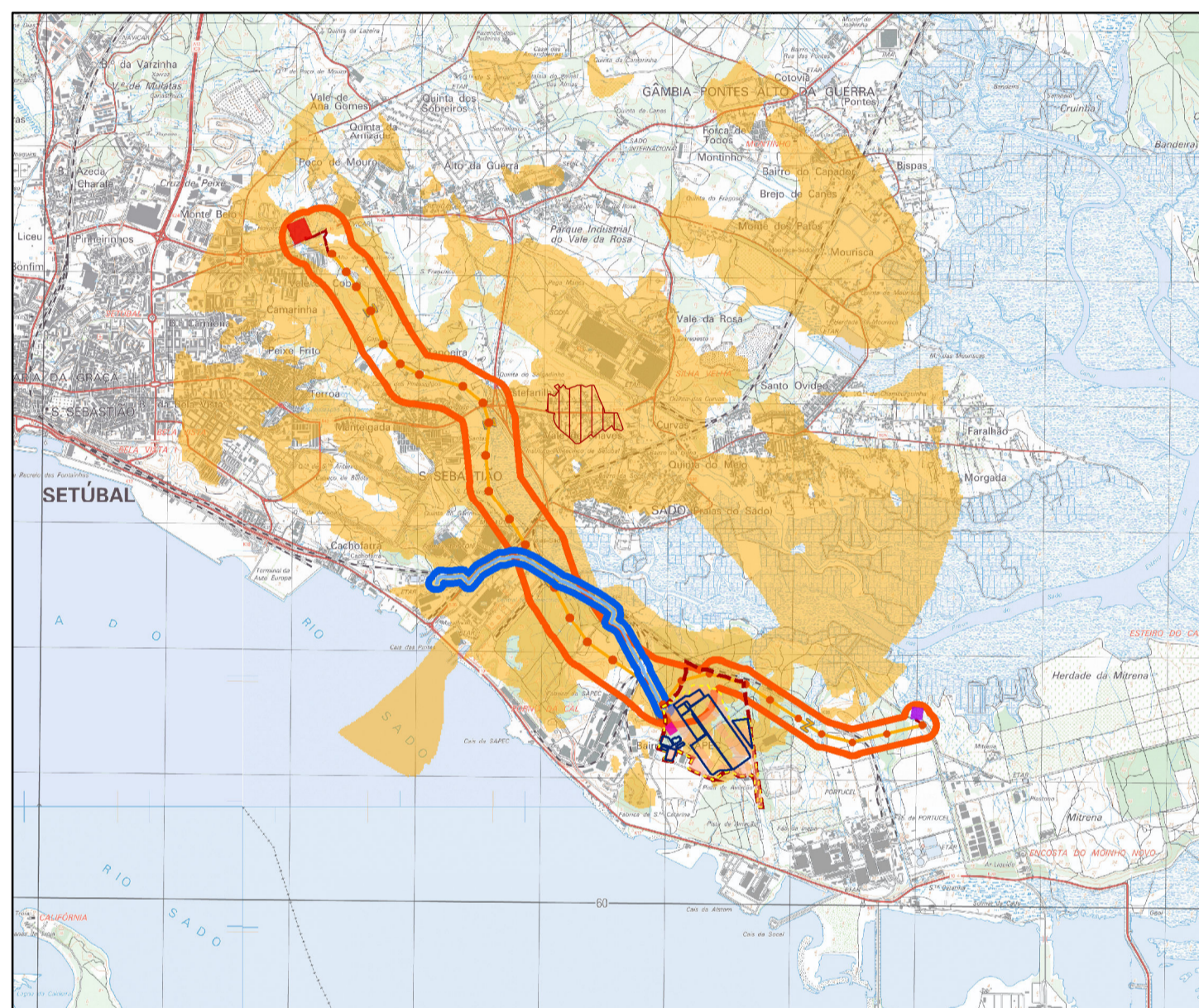

Bacia Visual de Estefanilha

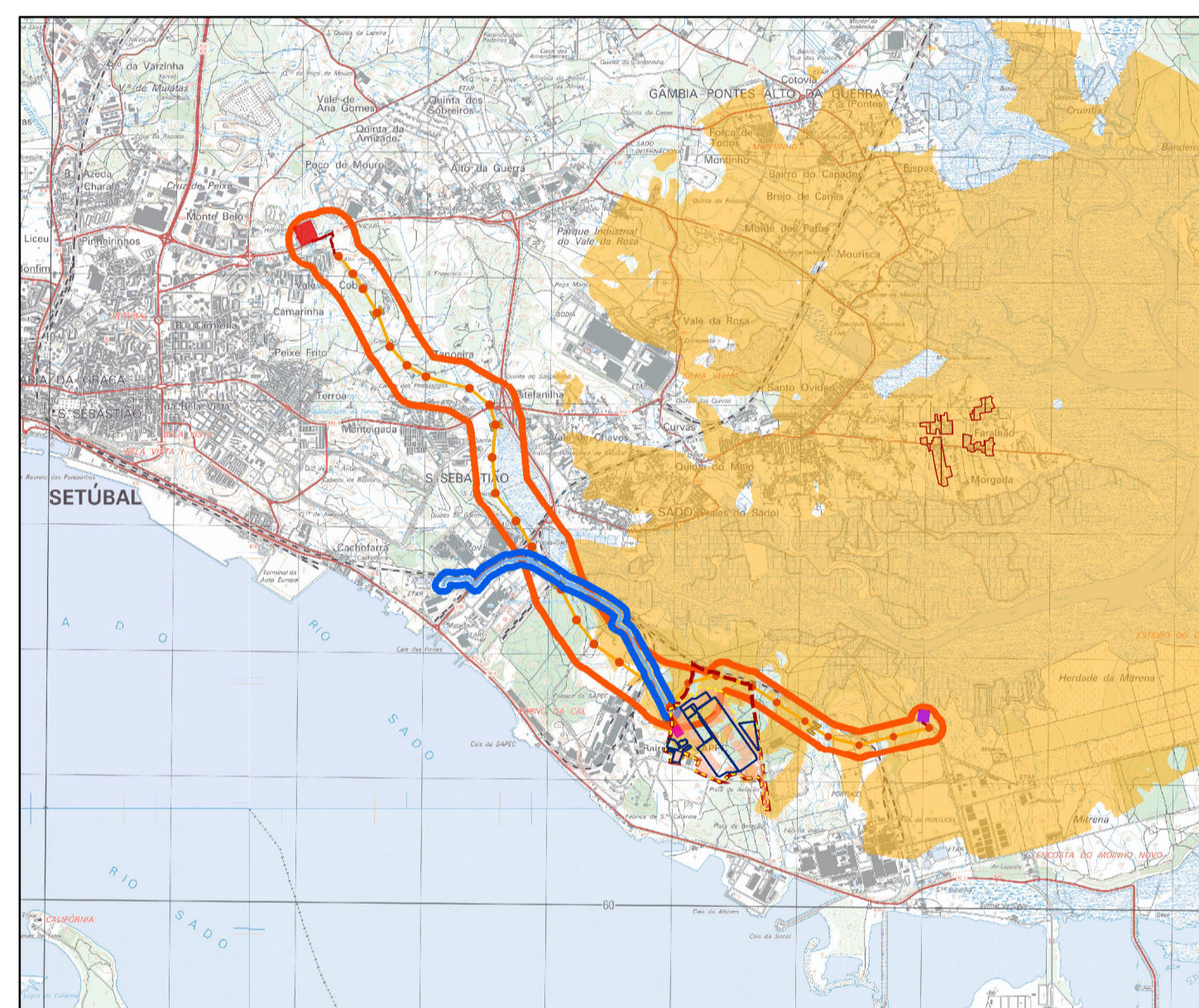

Bacia Visual de Faralhão e Morgada

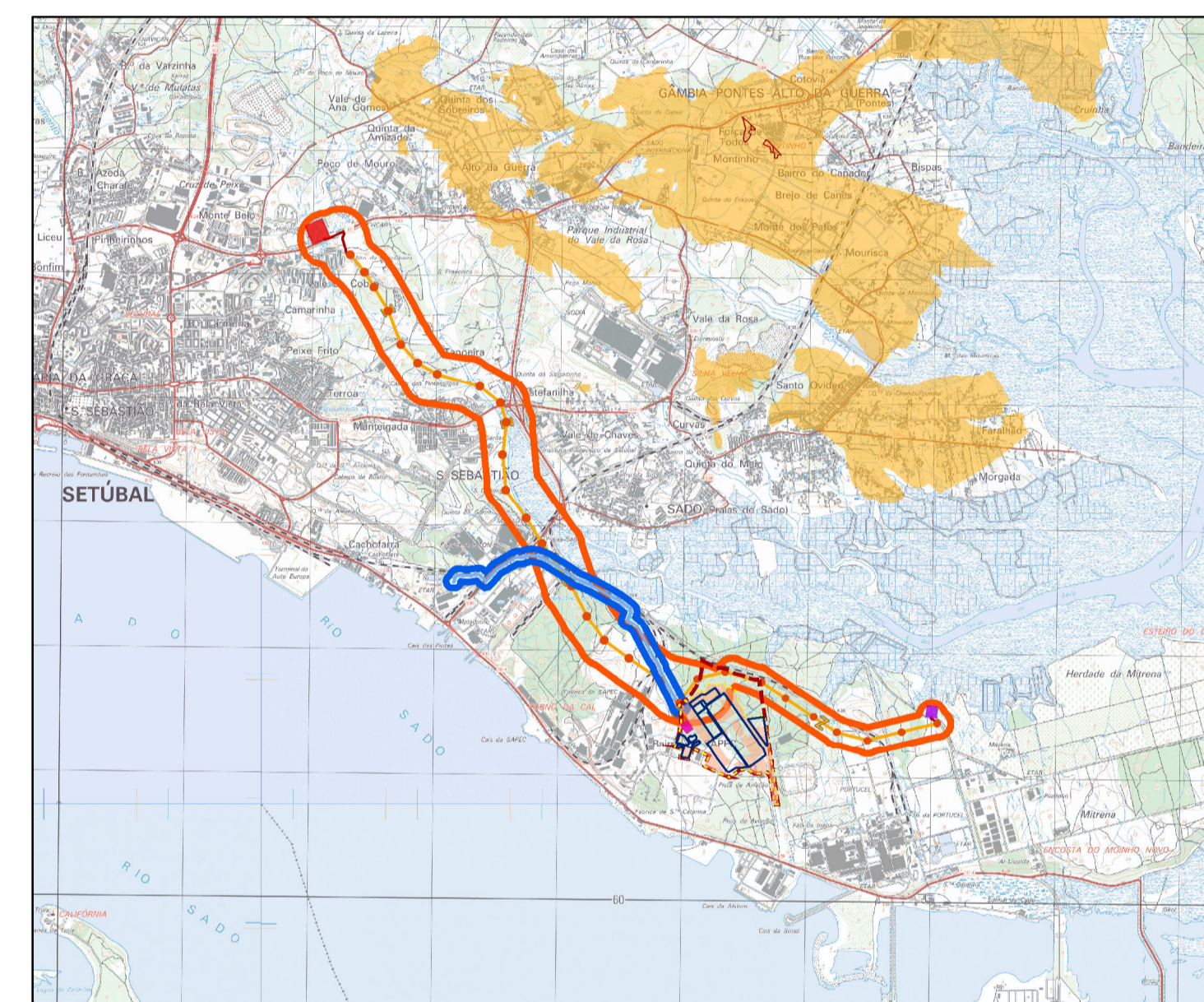

Bacia Visual de Gambia

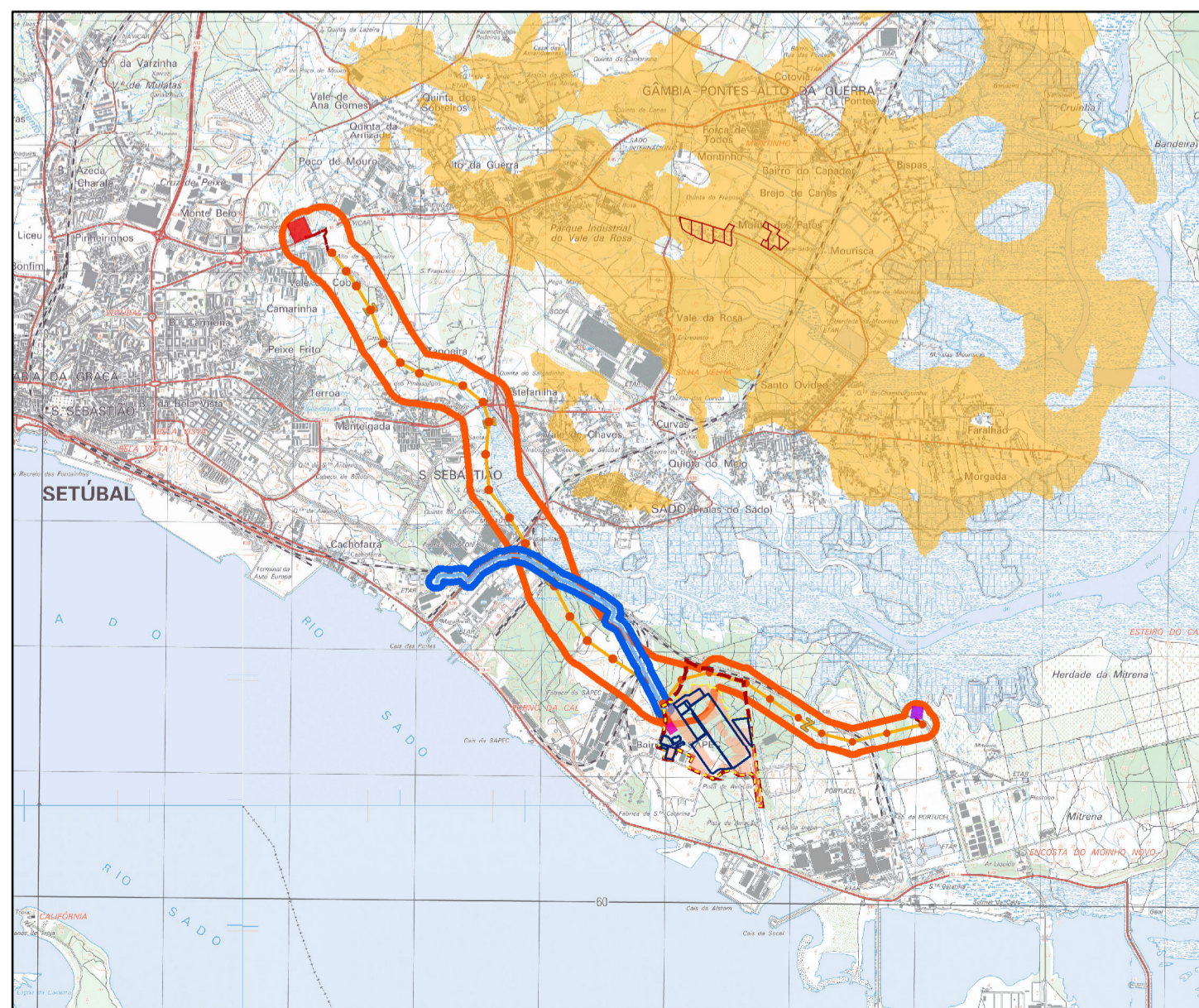

Bacia Visual de Monte dos Patos

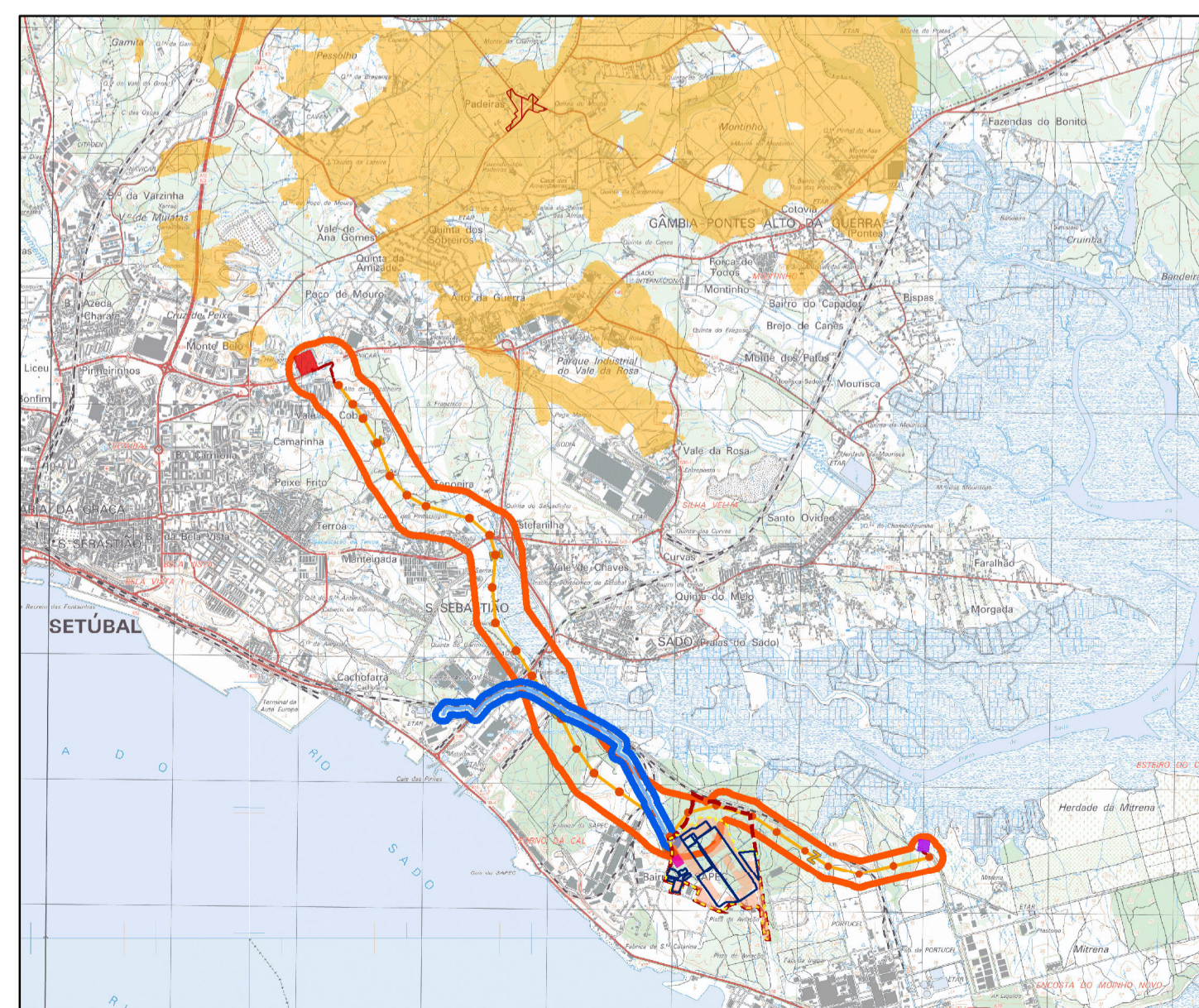

Bacia Visual de Padeiras

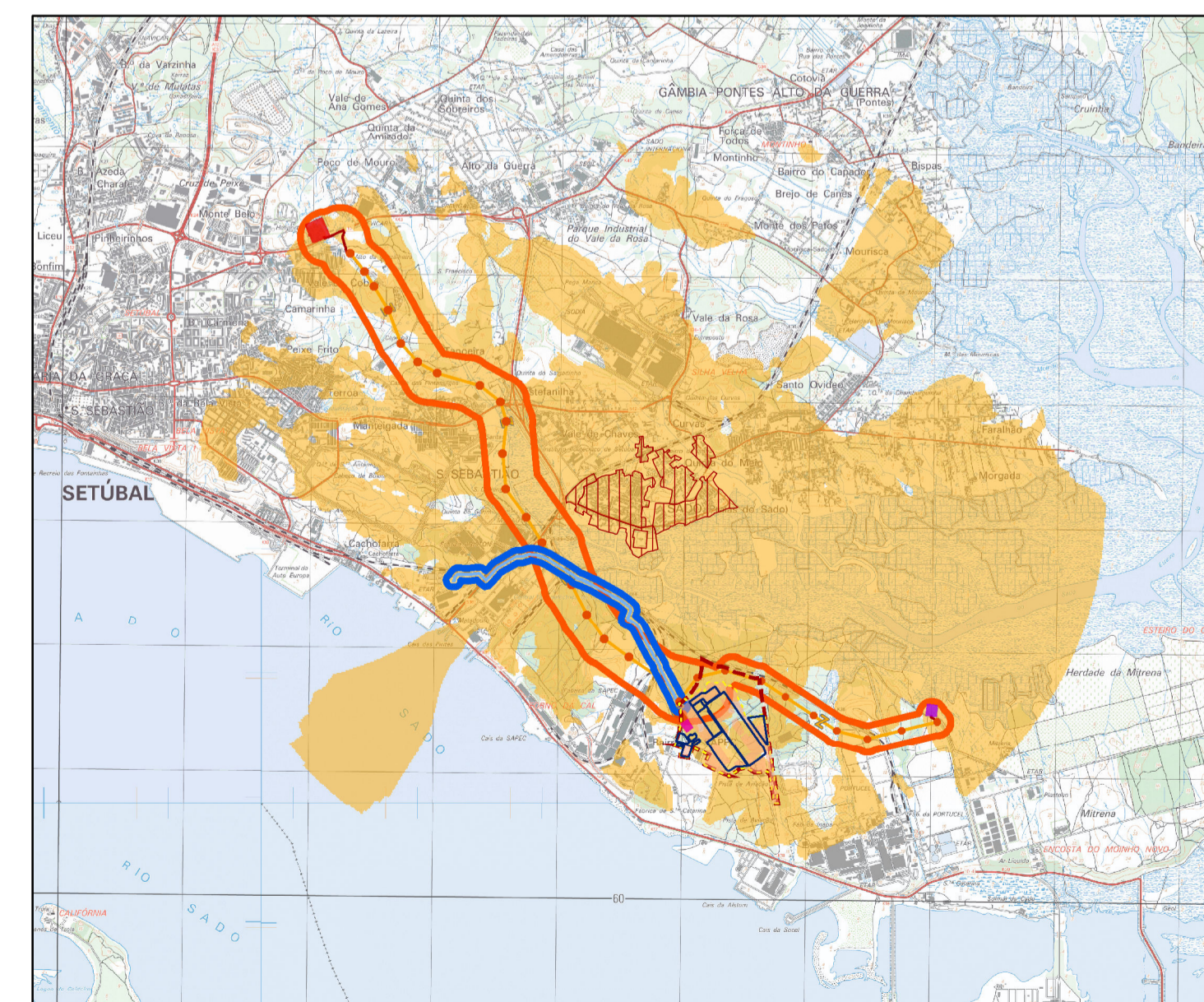

Bacia Visual de Praias do Sado

Unidade Industrial de Conversão de Lítio (UICLI)

- Área de Estudo
- Área de Implantação
- Elementos de projeto
- Áreas de apoio à obra
- Corredor de ApR para uso industrial
- Conduto de ApR para uso industrial
- Corredor de fornecimento de energia elétrica
- Traçado indicativo da linha elétrica aérea a 60 kV e respetivos apoios preliminares
- Traçado indicativo da linha elétrica subterrânea a 60 kV
- Subestação

Elementos existentes

- Subestação de Setúbal
- Subestação do Sado

Paisagem

- Pontos de observação permanentes
- Povoações
- Bacias Visuais Observadores Permanentes
- Com visibilidade

LIMITES ADMINISTRATIVOS

Limite de concelho

Fonte: CAOP 2023

Rev.	Data	Descrição das alterações	Aprov.

QUADRANTE www.qd-eng.com

Cliente: **aurora Lithium**

Projeto: **UNIDADE INDUSTRIAL DE CONVERSÃO DE LÍTIO (UICLI)**

Fase: **EIA - PROJETO DE EXECUÇÃO**

Designação: **PAISAGEM BACIAS VISUAIS OBSERVADORES PERMANENTES**

Escalas: 1:50 000	Projeto: Susana D. Pereira
Data: Maio 2024	Desenho: Mafalda Ferreira/Susana D. Pereira
Processo: T2022-096-01	Verificou: Luísa Leiria
Ficheiro: 25A_BaciasObs_AUR_EIA_R01	Aprovou: Margarida Abrantes

Desenho Nº: **25A** Folha 1 de 1 (A1) Revisão: **01**

Sistema de coordenadas: PT-TM06ETRS89 (EPSG: 3763)
 Extrato da Carta Militar de Portugal na escala 1:25 000, Folhas nº 454,455,465 e 466 (CIGeM)
 Licença Utilização nº 329/2022 e 589/2007