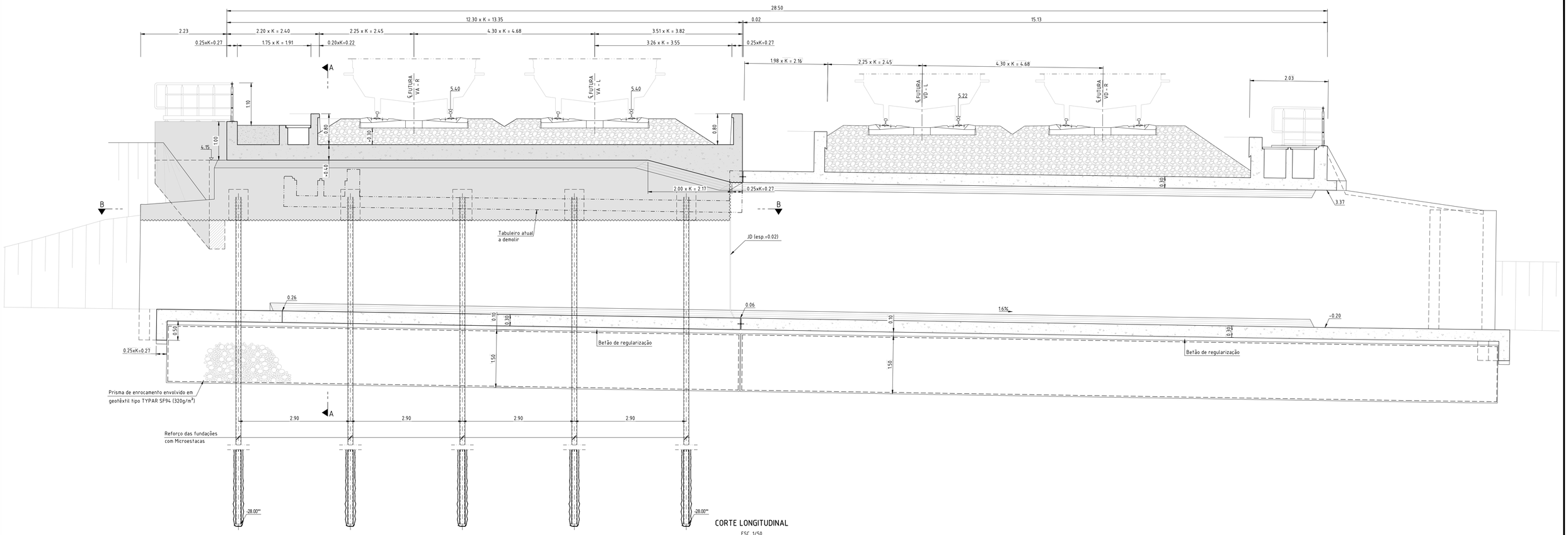

CORTE LONGITUDINAL

ESC. 1/50

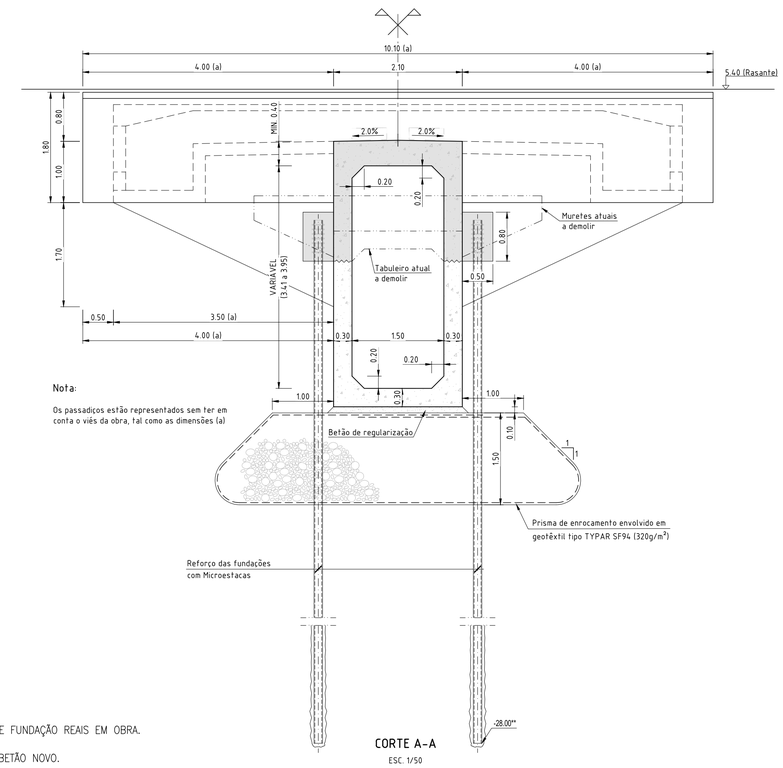

CORTE A-A

ESC. 1/50

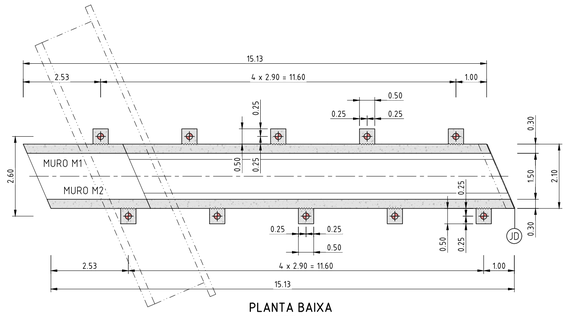

PLANTA BAIXA
CORTE B-B

ESC. 1/100

Nota:

Os passadiços estão representados sem ter em conta o viés da obra, tal como as dimensões (a)

NOTAS:

** – COTA A CONFIRMAR MEDIANTE AS CONDIÇÕES DE FUNDAÇÃO REAIS EM OBRA.

〰 – TRATAMENTO DE SUPERFÍCIES PARA LIGAÇÃO A BETÃO NOVO.

K = 1.08875

Cofinanciado pela União Europeia

Rev.	Data	Descrição	Responsável
00	15.11.2024	Emissão inicial	GF

Logótipos e informação complementar

TPF - CONSULTORES DE ENGENHARIA E ARQUITETURA, S.A.

PROFICO CONSULTORES DE ENGENHARIA

PF0223.PE.01.02.00.00.001-003.00_DIM.DWG

Gonçalo Fernandes | Nuno Sobral | Manuel Pera Fernandes

Infraestrutura de Portugal

Direção de Engenharia e Ambiente

Projeto de Execução

Elisabete Pino

EA-EE - João Guerra

EA-EE - Tiago Rodrigues

DEA - Pedro Pais

PF0223 - Quadruplicação do Troço entre Castanheira do Ribatejo e Azambuja

Linha do Norte - PK 34+100 a PK 47+000

PH ao PK 38+915 (PH 122)

V01 - INFRAESTRUTURAS E PLATFORMA DE VIA FÉRREA
T1.2 - DRENAGEM

DIMENSIONAMENTO
CORTES E PLANTA BAIXA

PF0223.PE.01.02.00.00.003.00

-

15-11-2024

003 | 00

1:100
1:50