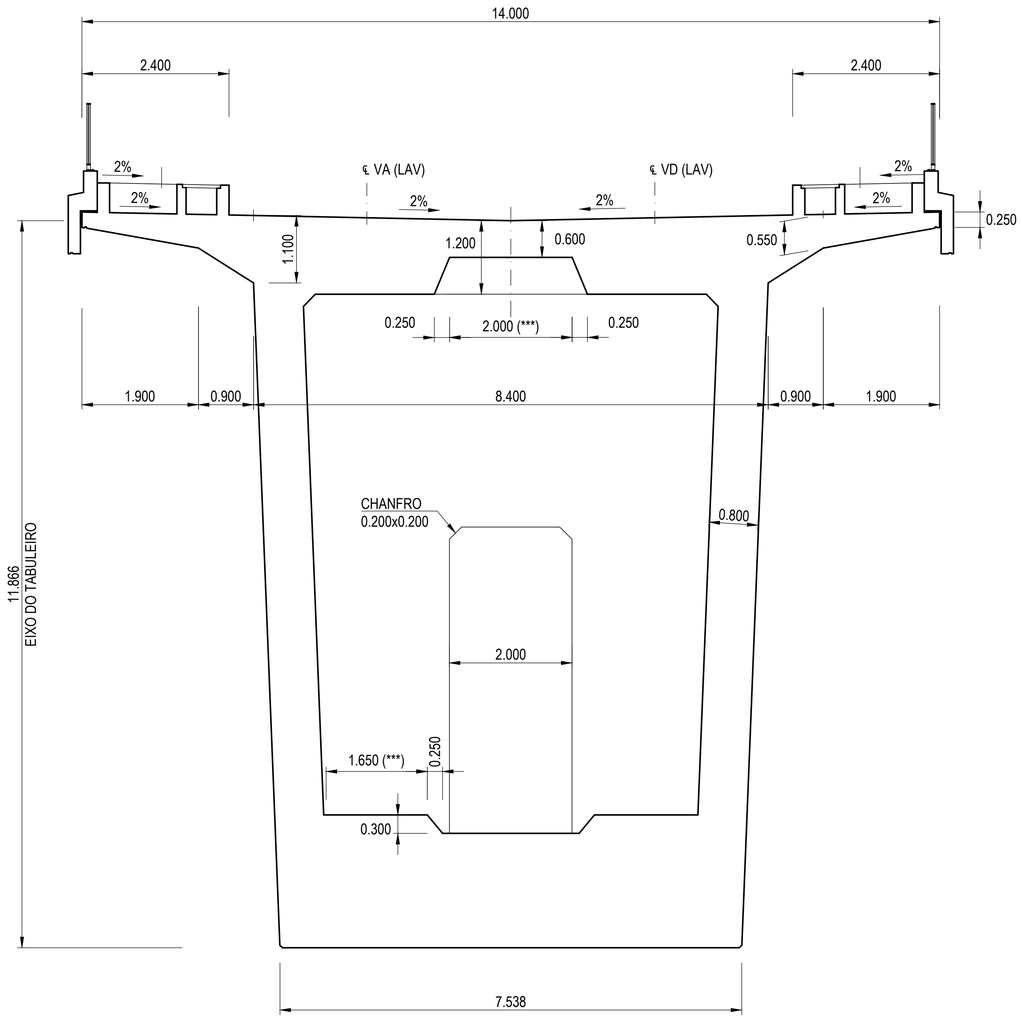

CORTE TRANSV. A 13.0m DO EIXO DAS TORRES T1 / T2

ADUELA 3 (TRÊS)

A1=1:50/A3=1:100

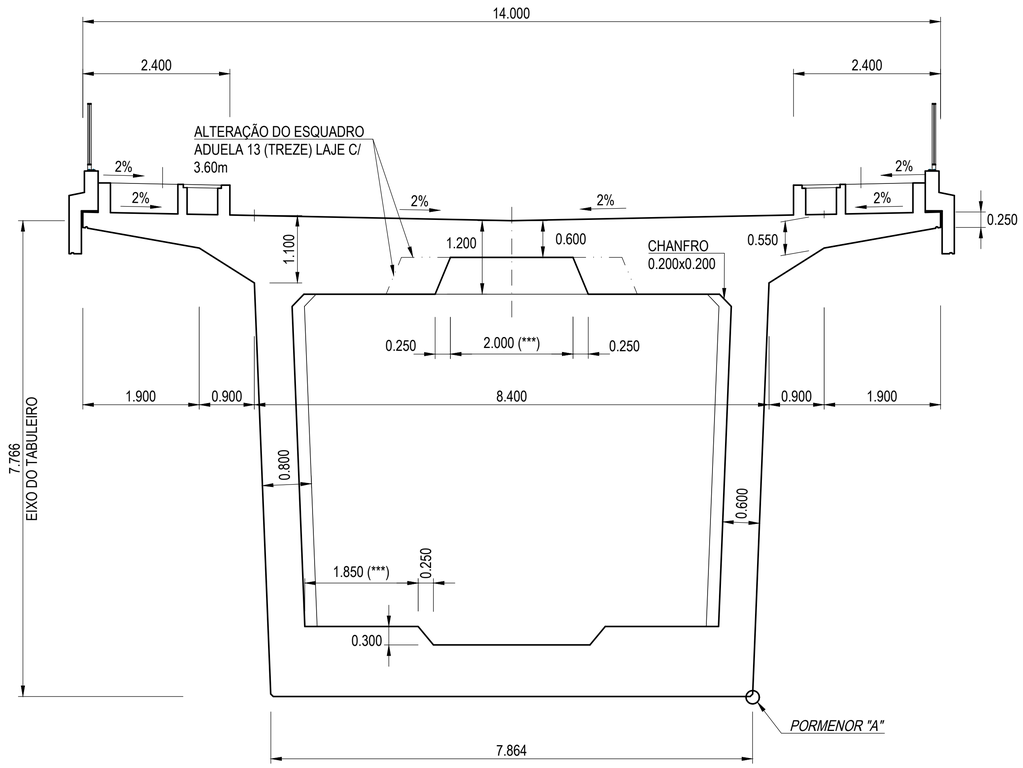

CORTE TRANSV. A 58.0m DO EIXO DAS TORRES T1 / T2

ADUELA 12 (DOZE)

A1=1:50/A3=1:100

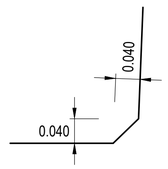

PORMENOR "A"

A1=1:5/A3=1:10

(***) - ALTERAÇÃO DA DIMENSÃO DOS ESQUADROS:

ESQUADRO SUPERIOR	*2.00m DAS ADUELAS 03 (TRÊS) INCLUSIVÉ ATÉ FINAL DAS ADUELAS 11 (ONZE)* *3.60m NAS RESTANTES ZONAS*
ESQUADRO INFERIOR	*ALMAS C/ 0.800 DE ESPESSURA - ESQUADROS C/ 1.65m* *ALMAS C/ 0.600 DE ESPESSURA - ESQUADROS C/ 1.85m*

NOTAS

- *(*) VIA EM LAJE COM FIXAÇÃO POLIVALENTE (BITOLA IBÉRICA E BITOLA EUROPEIA).*
- *(**) DISPOSITIVO DE CONTENÇÃO DE VEÍCULOS DESCARRILADOS OU EQUIVALENTE (LATERAL).*

Cofinanciado pela União Europeia

Rev.	Data	Descrição	Responsável
-	-	-	-
-	-	-	-
-	-	-	-
-	-	-	-
01	30.04.2026	Revisão Geral	S. BISPO
00	14.08.2025	Edição inicial	S. BISPO

AVAN CONCESSÕES DE ALTA VELOCIDADE — AVAGE NORTE — ARMANDO RITO ENGENHARIA — Infraestruturas de Portugal

Código Projetista: P433.DLAV

Ficheiro: PF102A4.PR.02.01.00.681.301.01-309E320A321E351-355.01.DWG

Projetou: P. CABRAL/T. VIEIRA | Desenhou: C. ALVES | Validou: S. BISPO

O Gestor de Projeto: - | O Responsável Unidade: - | O Responsável Departamento: - | O Diretor: -

Órgão: Estudos e Projetos Ferroviários

Empreendimento: -

Fase: Projeto de Execução

Projeto: LINHA FERROVIÁRIA DE ALTA VELOCIDADE ENTRE PORTO (CAMPANHÃ) E LISBOA

Linha: TROÇO PORTO (CAMPANHÃ) A OIÃ - SUBTROÇO A4 - KM 49+900 AO KM 69+563

Local: P 68.1 - PONTE SOBRE O RIO DOURO

Especialidade: V02 - INFRA- ESTRUTURA DE OBRAS DE ARTE (VIA FÉRREA) PONTES

Título do Desenho: TABULEIRO FERROVIÁRIO TORRES T1 E T2 CORTES - DIMENSIONAMENTO 3/3

Código Desenho: PF102A4.PR.02.01.00.681.307.01

N.º Registo SAP: -

Data: 14.08.2025

N.º de Ordem: PNT 681.307 | Versão: 01

Escalas: COMO INDICADO