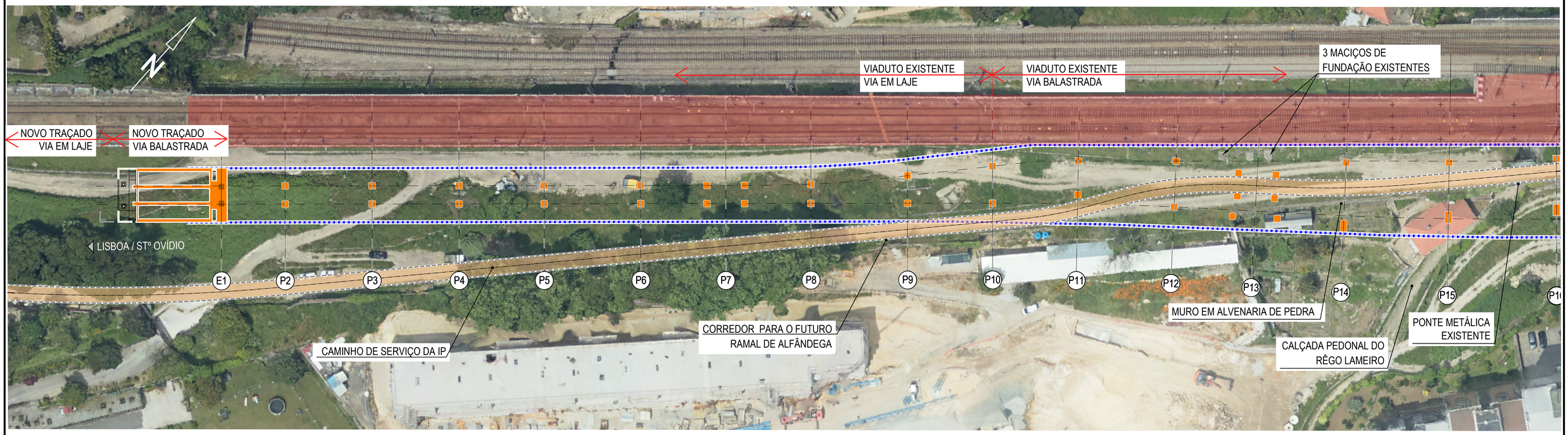

PLANTA
A1=1:500/A3=1:1000

PLANTA
A1=1:500/A3=1:1000

NOTAS

- DESENHO ELABORADO COM BASE NO MODELO BIM

LEGENDA

- CAMINHO DE SERVIÇO DA IP COM PLATAFORMA NÃO PAVIMENTADA (VER VOLUME V01 - TOMO 01.06.01 RESTABELECIMENTOS)
- ESTUDO DE VIABILIDADE DO CORREDOR DO FUTURO RAMAL DE ALFÂNDEGA

Cofinanciado pela
União Europeia

Rev.	Data	Descrição	Responsável
.	.	.	.
.	.	.	.
.	.	.	.
.	.	.	.
01	30.04.2026	Revisão Geral	S.BISPO
00	14.08.2025	Edição inicial	S. BISPO

AVAN CONCESSÕES DE ALTA VELOCIDADE
ALTA VELOCIDADE NORTE
ARMANDO RITO ENGENHARIA
Infraestruturas de Portugal

Código Projetista: P433.VCMP
Ficheiro: PF102A5.PR.02.03.00.691.003.01.DWG
Projetou: P.CABRAL / T.VIEIRA
Desenhou: R.MENDES
Validou: S.BISPO

Órgão: Estudos e Projetos Ferroviários
Empreendimento: -
Fase: Projeto de Execução

O Gestor de Projeto: -
O Responsável Unidade: -
O Responsável Departamento: -
O Diretor: -

Projeto: LINHA FERROVIÁRIA DE ALTA VELOCIDADE ENTRE PORTO (CAMPANHÃ) E LISBOA
Linha: TROÇO PORTO (CAMPANHÃ) A OIÃ - SUBTROÇO A5 - KM 69+563 AO KM 71+029
Local: V 69.1 - VIADUTO DE CAMPANHÃ
Especialidade: V02 - INFRA-ESTRUTURAS DE OBRAS DE ARTE (VIA FÉRREA) VIADUTOS
Título do Desenho: CONDICIONAMENTOS PLANTA

Código Desenho: PF102A5.PR.02.03.00.691.003.01
N.º Registo SAP: -
Data: 14.08.2025
N.º de Ordem: VDT 691.003
Versão: 01
Escalas: COMO INDICADO

1189 x 945