

AUTORIDADE MARÍTIMA PORTUÁRIA

PLANTA DE IMPLANTAÇÃO SOBRE LEVANTAMENTO TOPOGRÁFICO
ESC. 1/500

- LEGENDA:**
- LIMITE DO LOTE
 - MUROS
 - CONSTRUÇÃO
 - ACESSO PEDONAL
 - ACESSO RODoviÁRIO
 - +00.00 COTA DE SOLEIRA PROPOSTA
 - +00.00 COTA IMPLANTAÇÃO
 - 0.00 COTA TERRENO
 - 0.00 CURVA DE NÍVEL TERRENO
 - 0.00 LEVANTAMENTO TOPOGRÁFICO

M= 27100
P= -293300

ENTRECUBOS ATELIER	ARQUITETURA MIGUEL VIEGAS M ^o JOÃO PEREIRA	REQUERENTE VERBOS DO CAIS, S.A.	PEÇAS PLANTA DE IMPLANTAÇÃO SOBRE LEVANTAMENTO TOPOGRÁFICO	DESENHO N ^o A.01
	entrecubos.atelier@gmail.com	OBRA ESTALEIRO DO PORTO DE RECREIO DE OLHÃO	FASE ESPECIALIDADE ARQUITETURA LICENCIAMENTO	DATA MARÇO 2019
ASSINATURA MIGUEL DE JESUS VIEGAS N ^o MEMBRO EFETIVO DA ORDEM DOS ARQUITETOS: 25090				
				ESC. 1.500

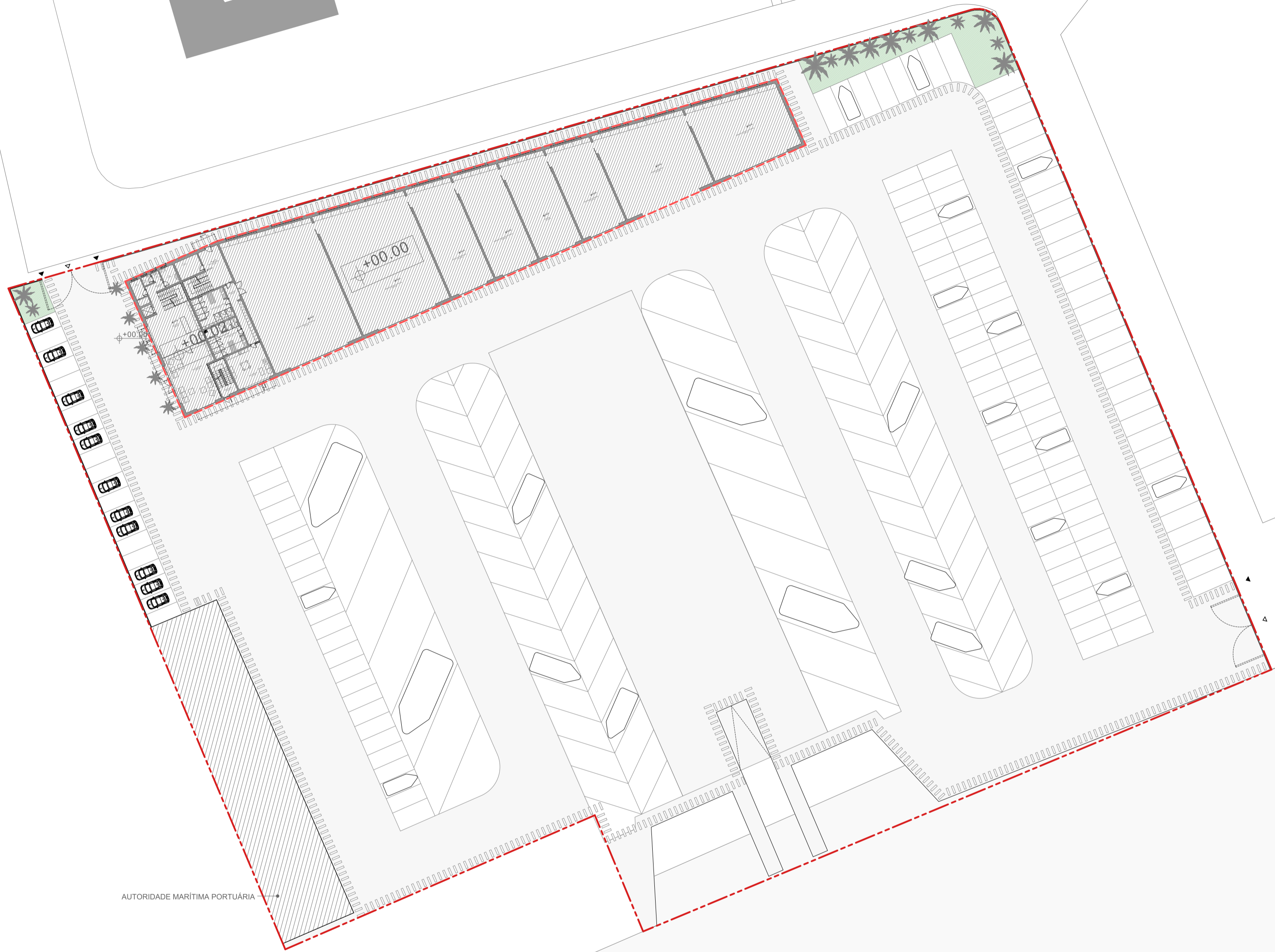

AUTORIDADE MARÍTIMA PORTUÁRIA

PLANTA DE IMPLANTAÇÃO
ESC. 1/500

- LEGENDA:**
- LIMITE DO LOTE
 - MUROS
 - CONSTRUÇÃO
 - ACESSO PEDONAL
 - ACESSO RODOVIÁRIO
 - COTA DE SOLEIRA PROPOSTA
 - COTA IMPLANTAÇÃO
 - ESPAÇOS VERDES
 - CIRCULAÇÃO DE VEÍCULOS MOTORIZADOS
 - CIRCULAÇÃO PEDONAL
 - ESTACIONAMENTO AUTOMÓVEL
 - PARQUEAMENTO DE EMBARCAÇÕES

ENTRECUBOS ATELIER <small>entrecubos.atelier@gmail.com</small>	ARQUITETURA MIGUEL VIEGAS M ^o JOÃO PEREIRA	REQUERENTE VERBOS DO CAIS, S.A.	PEÇAS PLANTA DE IMPLANTAÇÃO	DESENHO N^o A.01.1
	OBRA ESTALEIRO DO PORTO DE RECREIO DE OLHÃO	FASE ESPECIALIDADE ARQUITETURA LICENCIAMENTO	DATA MARÇO 2019	ESC. 1.500
ASSINATURA MIGUEL DE JESUS VIEGAS N ^o MEMBRO EFETIVO DA ORDEM DOS ARQUITETOS: 25090				

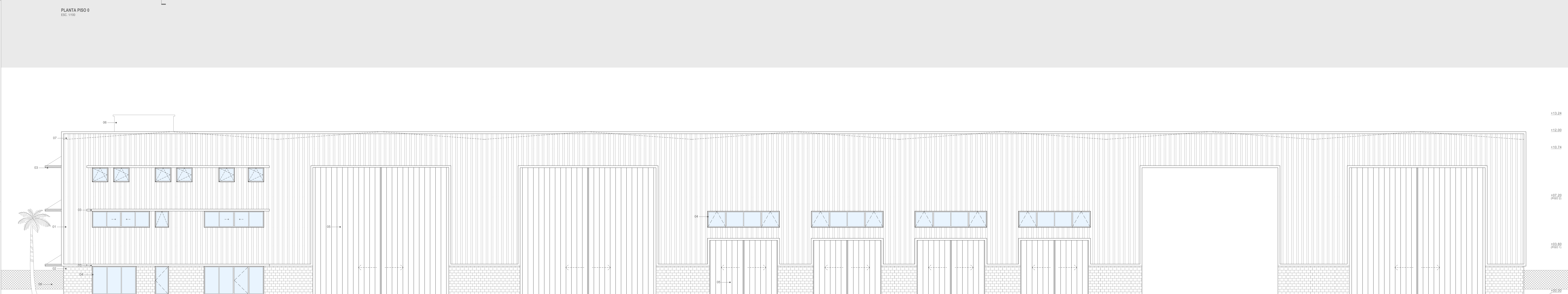
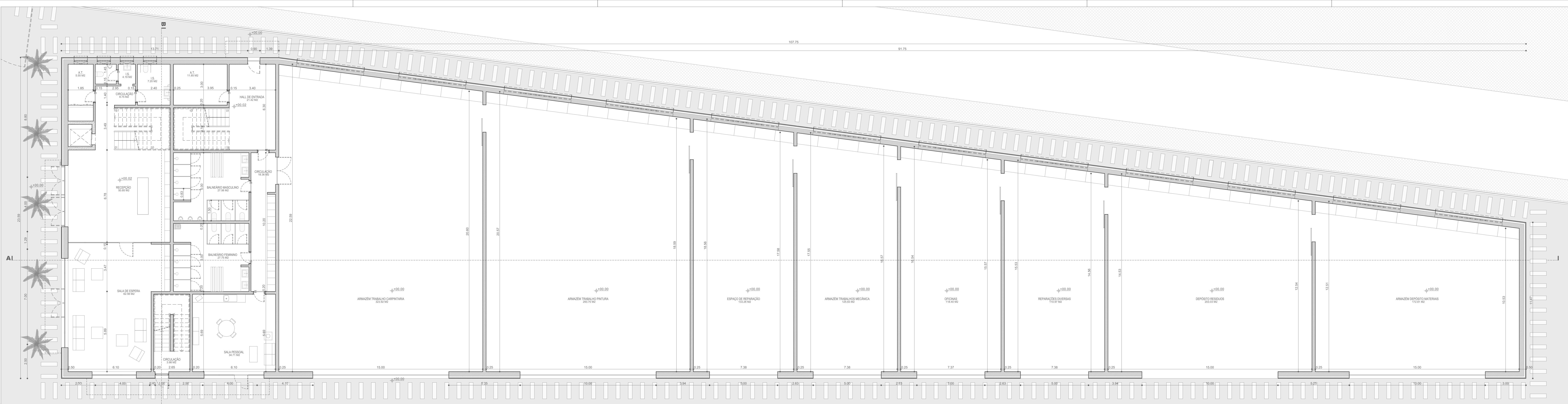

MAPA SÍNTESE DE ACABAMENTOS:

- REVESTIMENTO DE FACHADA EM PAINEL SANDWICH FEZ 1000 NERURADO À COR CINZA RAL 9008
- ALVENARIA EM BLOCO DE CIMENTO PAVADO NA COR CINZA RAL 7013
- PALA DE SOMBRAMENTO HORIZONTAL COM ESTRUTURA METÁLICA E LAMINAS A 45° EM ALUMÍNIO ANODIZADO À COR NATURAL
- VAZO DE CAVILHARIA DE ALUMÍNIO COM ROTURA TÉRMICA E VIDRO DUPLO, ANODIZADOS À COR NATURAL, INCLUINDO MOLDURA DE VÃO EM PEDRA OU ALUMÍNIO
- PORTILHO DE COBERTO METÁLICO ACABADO NA COR CINZA METALIZADO
- PAREDE RELOCADA E PINTADA NA COR BRANCO RAL 9010
- COBERTURA INCLINADA COM ESTRUTURA METÁLICA E PAINEL SANDWICH À COR BRANCO RAL 9010 INTERCALADOS COM PAINEL TRANSLUCIDOS
- VEDAÇÃO DE REDE METÁLICA À COR CINZA RAL 9008

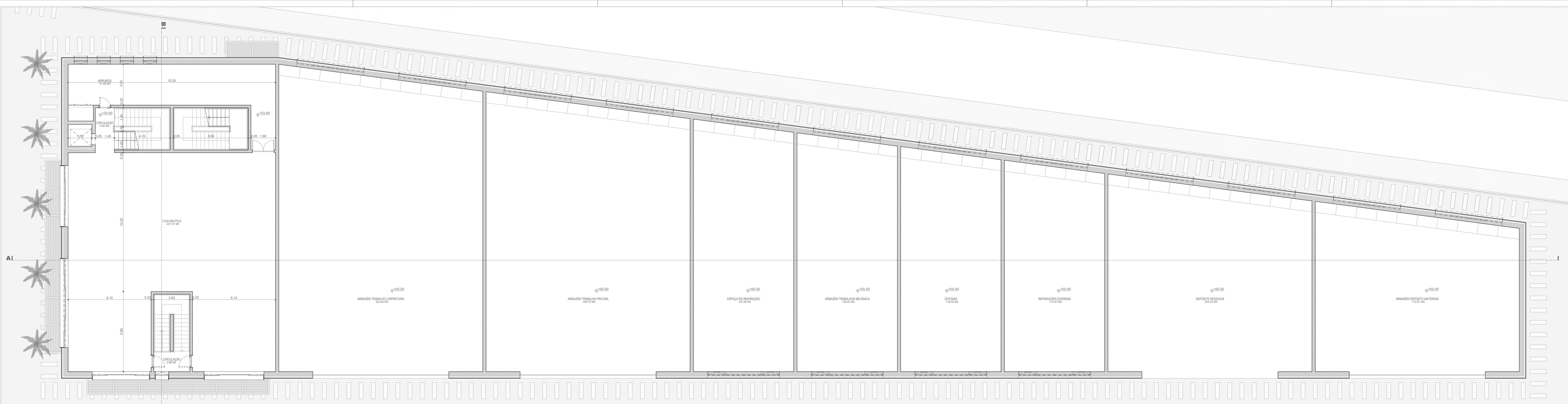

PLANTA PISO 1
ESC. 1/100

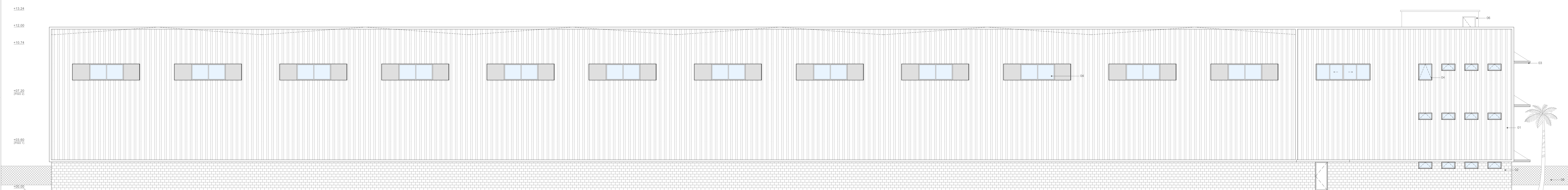

ALÇADO NORTE
ESC. 1/100

MAPA SÍNTESE DE ACABAMENTOS:
 01. REVESTIMENTO DE FACHADA EM PAINEL SANDWICH FEZ-1000 NERURADO À COR CINZA RAL 9008
 02. ALVENARIA EM BLOCO DE CIMENTO PINTADO NA COR CINZA RAL 7013
 03. PALA DE SOMBRAMENTO HORIZONTAL COM ESTRUTURA METÁLICA E LAMINAS A 45° EM ALUMÍNIO ANODIZADO À COR NATURAL
 04. VAZO DE CAVILHARIA DE ALUMÍNIO COM ROTURA TÉRMICA E VIDRO DUPLO. ANODIZADOS À COR NATURAL. INCLUINDO MOLDURA DE VÃO EM PEDRA OU ALUMÍNIO
 05. PORTÃO DE COBERTURA METÁLICA ACABADO NA COR CINZA METALIZADO
 06. PAREDE REBOCADA E PINTADA NA COR BRANCO RAL 9010
 07. COBERTURA INCLINADA COM ESTRUTURA METÁLICA E PAINÉIS SANDWICH À COR BRANCO RAL 9010 INTERCALADOS COM PAINÉIS TRANSLUCIDOS
 08. VEDAÇÃO DE REDE METÁLICA À COR CINZA RAL 9008

ENTRECUBOS ATELIER <small>entrecubos.atelier@gmail.com</small> <small>MIGUEL DE JESUS VIEGAS Nº MEMBRO EFETIVO DA ORDEM DOS ARQUITETOS: 25999</small>	ARQUITETURA MIGUEL VIEGAS M. JOSÉ PEREIRA	REQUERENTE VERBOS DO CAS, S.A.	PEÇAS PLANTA DE PISO 1 ALÇADO NORTE	DESENHO Nº A.03
	OBRA ESTALEIRO DO PORTO DE RECREIO DE OLHÃO	FASE ESPECIALIDADE ARQUITETURA LICENCIAMENTO	DATA MARÇO 2019	ESC. 1/100

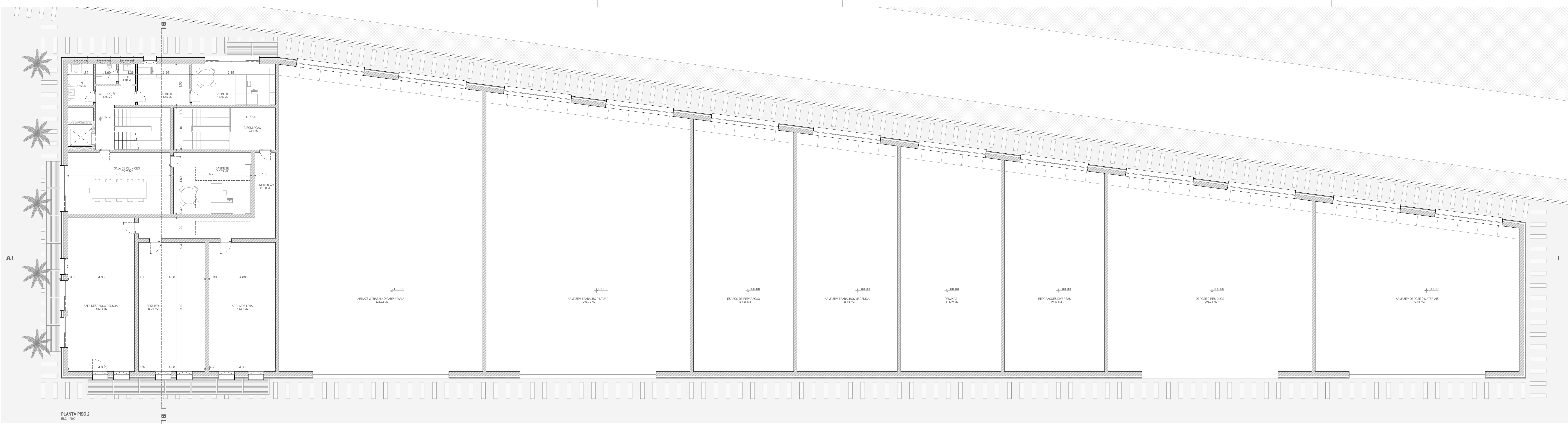

PLANTA PISO 2
ESC: 1/100

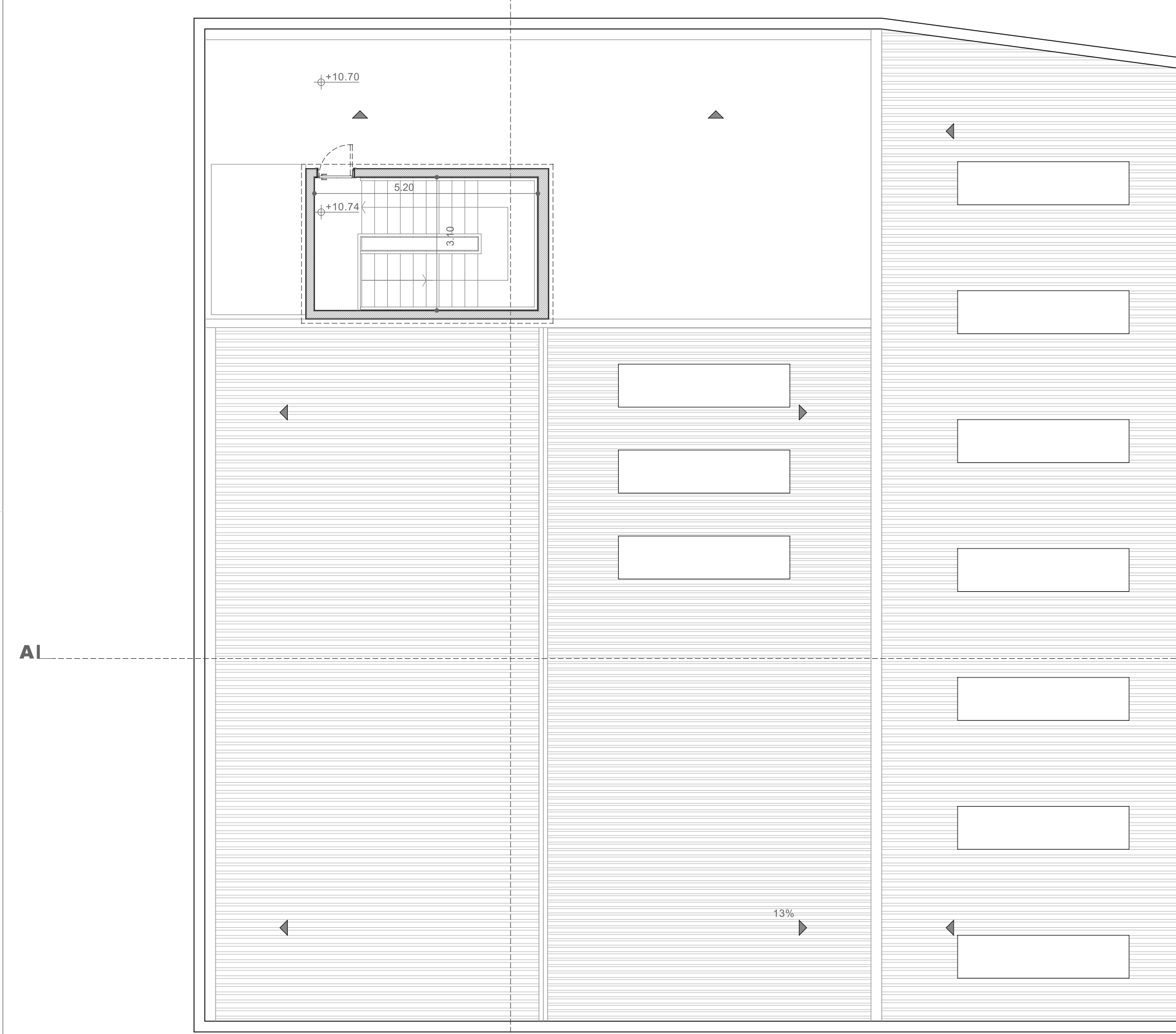

PLANTA DE ACESSO À COBERTURA
ESC: 1/100

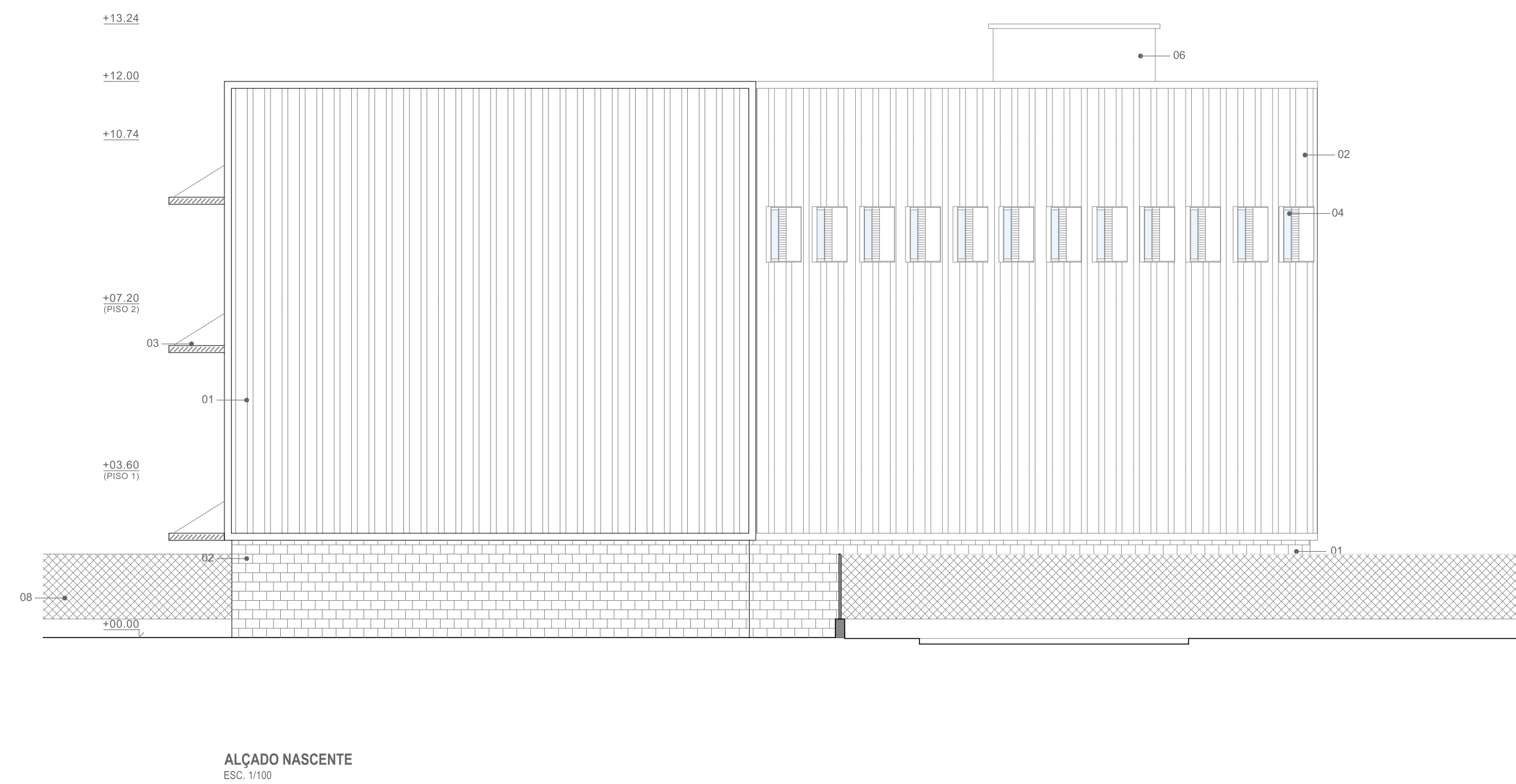

ALÇADO NASCENTE
ESC: 1/100

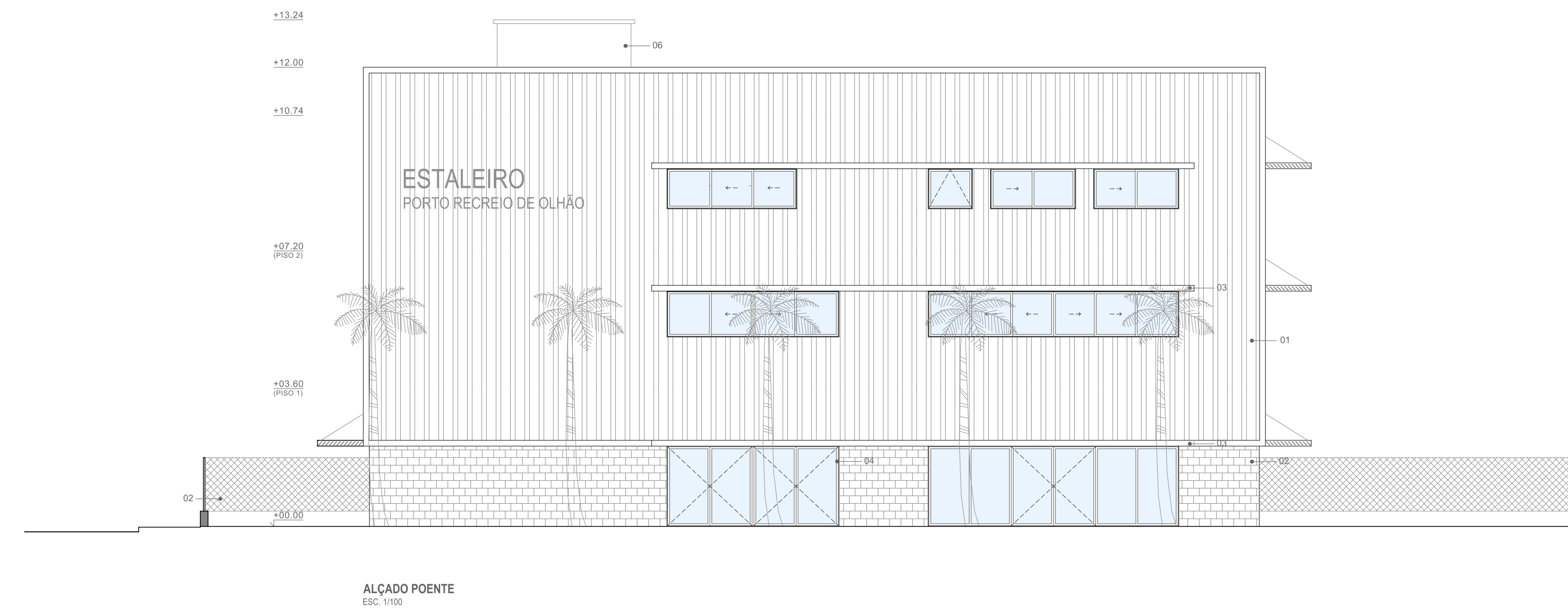

ALÇADO POENTE
ESC: 1/100

- MAPA SÍNTESE DE ACABAMENTOS:
01. REVESTIMENTO DE FACHADA EM PAINEL SANDWICH FES-1000 NERVURADO A COR CINZA RAL 9008
 02. ALVENARIA EM BLOCOS DE CIMENTO PORTLAND NA COR CINZA RAL 9012
 03. PALA DE SOMBRAMENTO HORIZONTAL COM ESTRUTURA METÁLICA E LÂMINAS A 45º EM ALUMÍNIO ANODIZADO A COR NATURAL
 04. VAZO EM CAULHARRA DE ALUMÍNIO COM ROTURA TÉRMICA E VIDRO DUPLO, ANODIZADOS A COR NATURAL INCLUINDO MOLDEIRA DE VÃO EM PEDRA OU ALUMÍNIO
 05. PORTO DE COBERTURA METÁLICO ACABADO NA COR CINZA METALIZADO
 06. PAREDE REBOCADADA E PINTADA NA COR BRANCO RAL 9010
 07. COBERTURA INCLINADA COM ESTRUTURA METÁLICA E TRANÇOS SANDWICH A COR BRANCO RAL 9010 INTERCALADOS COM PAINÉIS TRANSLÚCIDOS
 08. VEDAÇÃO DE REDE METÁLICA A COR CINZA RAL 9008

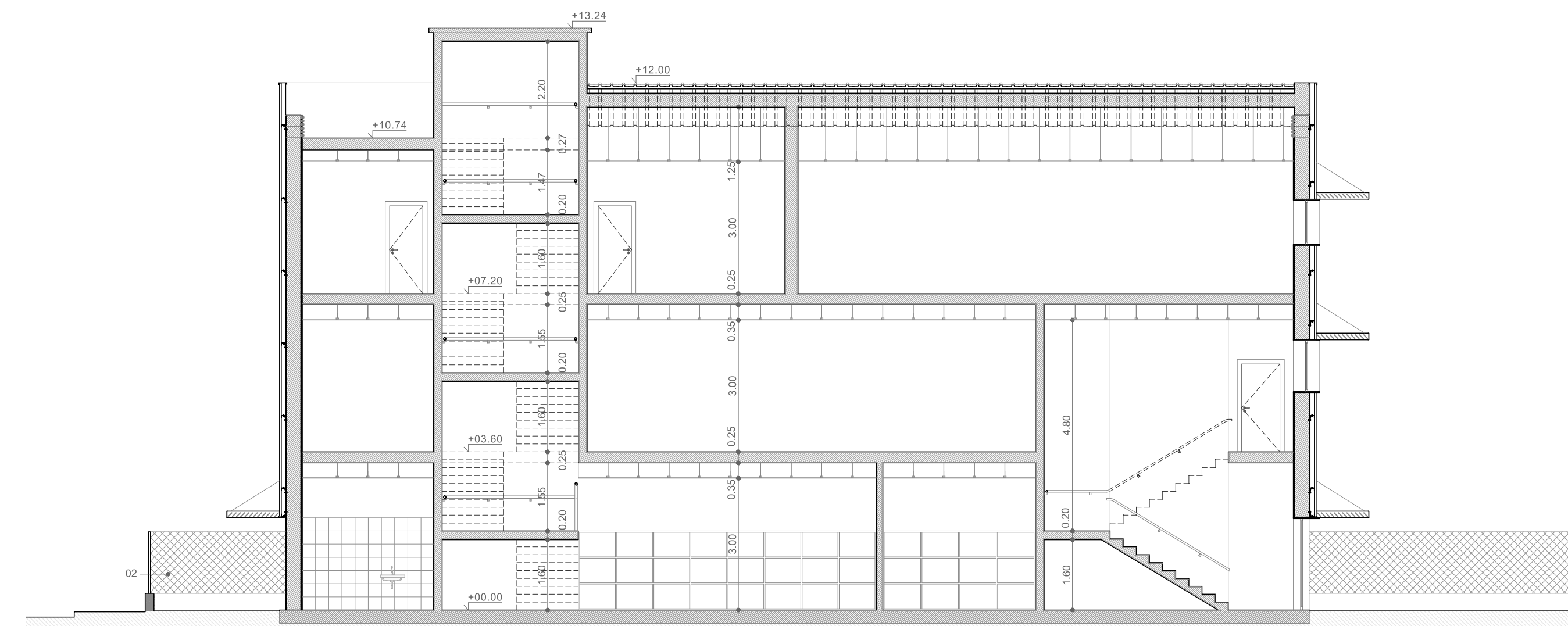

CORTE B
ESC: 1/100

PLANTA DE COBERTURA
ESC: 1/100

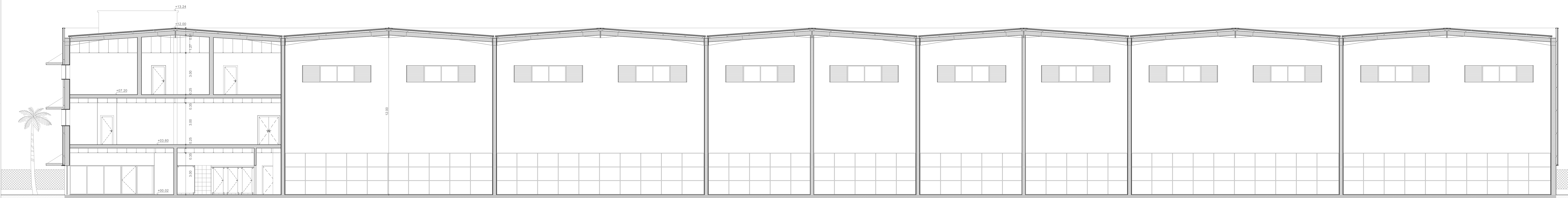

CORTE A
ESC: 1/100

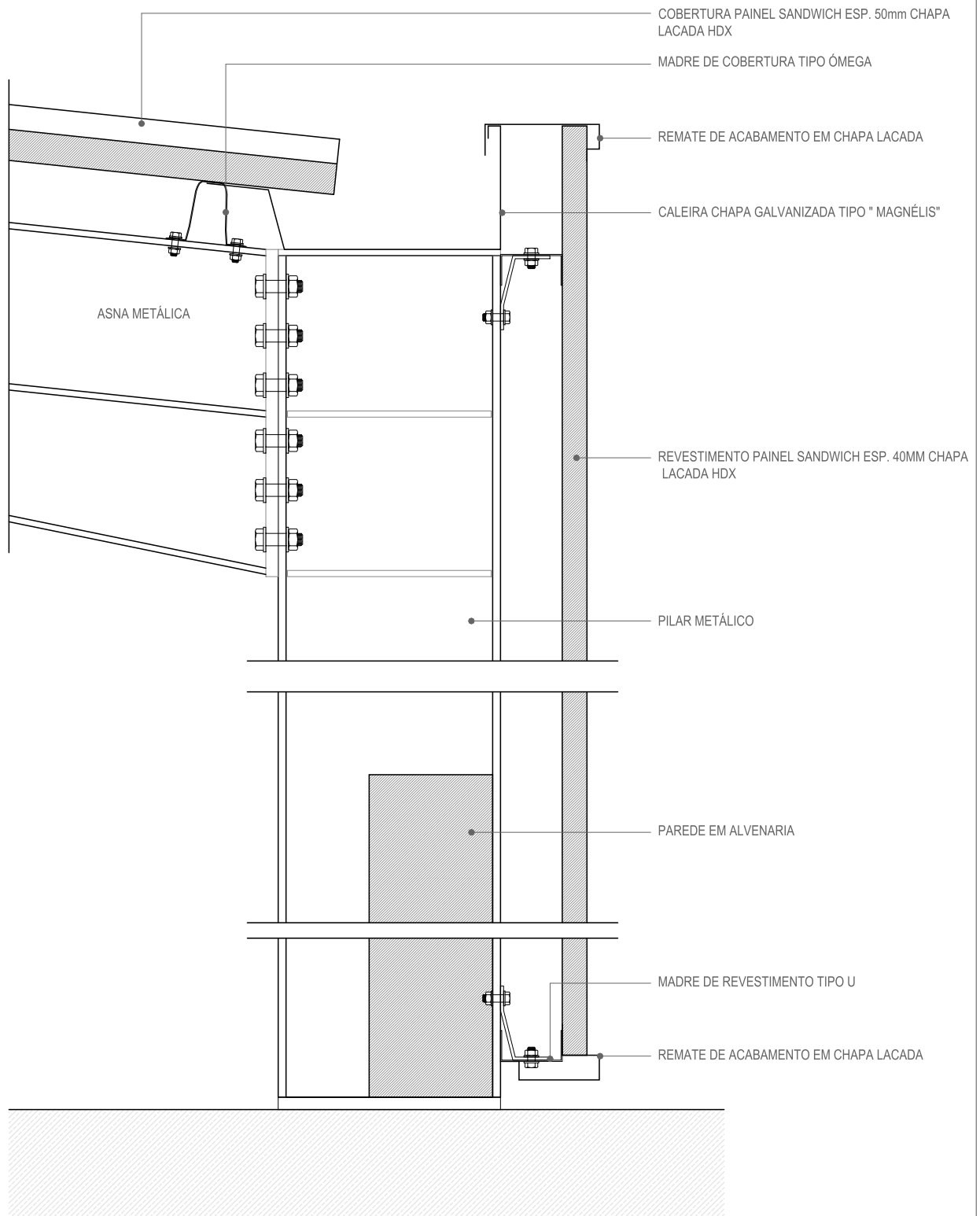

ENTRECUBOS
ATELIER

entrecubos.atelier@gmail.com

ARQUITETURA

MIGUEL VIEGAS
M^o JOÃO PEREIRA

REQUERENTE

VERBOS DO CAIS, S.A.

PEÇAS

PORMENOR CONSTRUTIVO

DESENHO N^o

A.06

OBRA

ESTALEIRO DO PORTO DE RECREIO DE OLHÃO

FASE | ESPECIALIDADE

ARQUITETURA | LICENCIAMENTO

DATA

MARÇO 2019

ESC.

1.10

ASSINATURA

MIGUEL DE JESUS VIEGAS | N^o MEMBRO EFETIVO DA ORDEM DOS ARQUITETOS: 25090

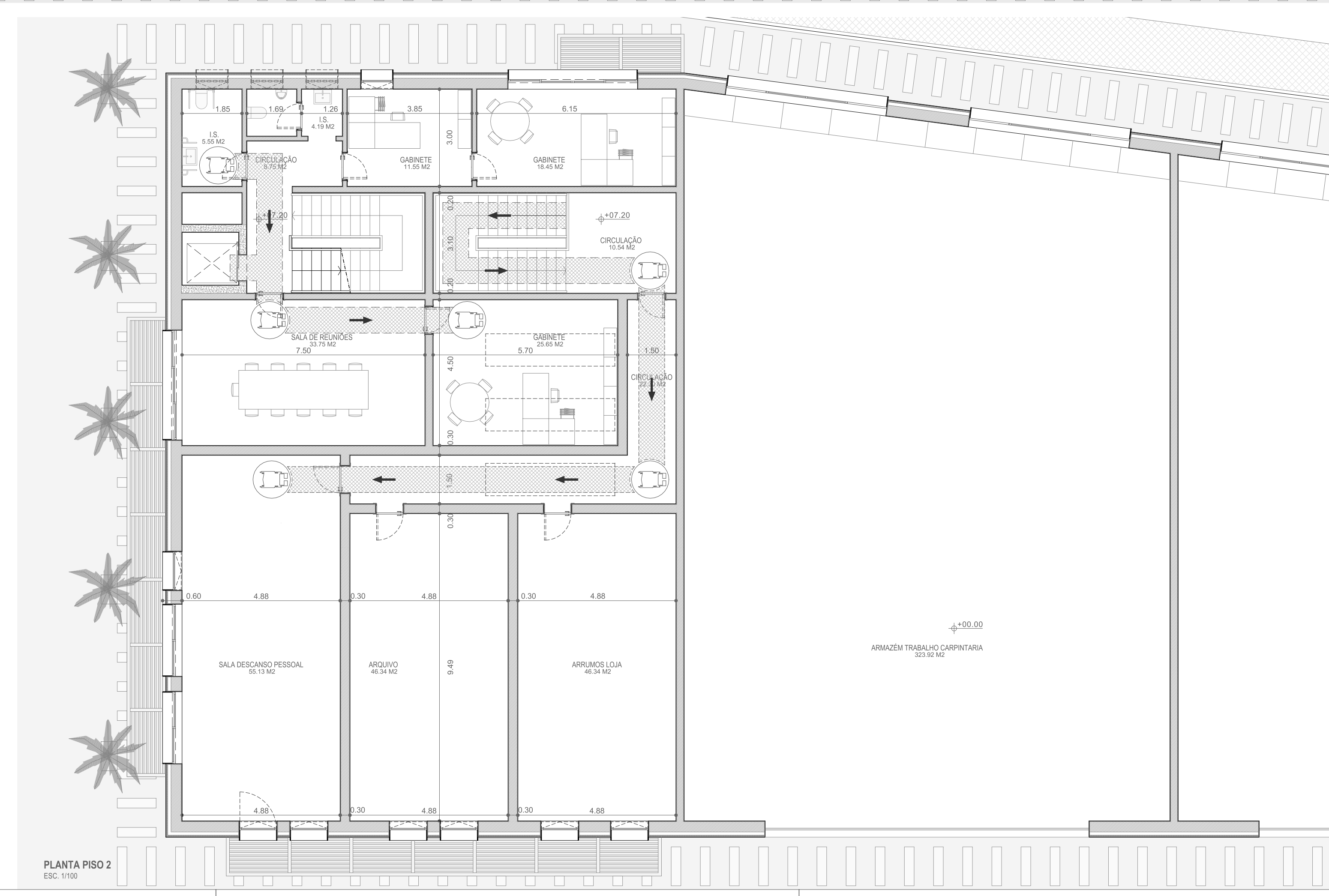
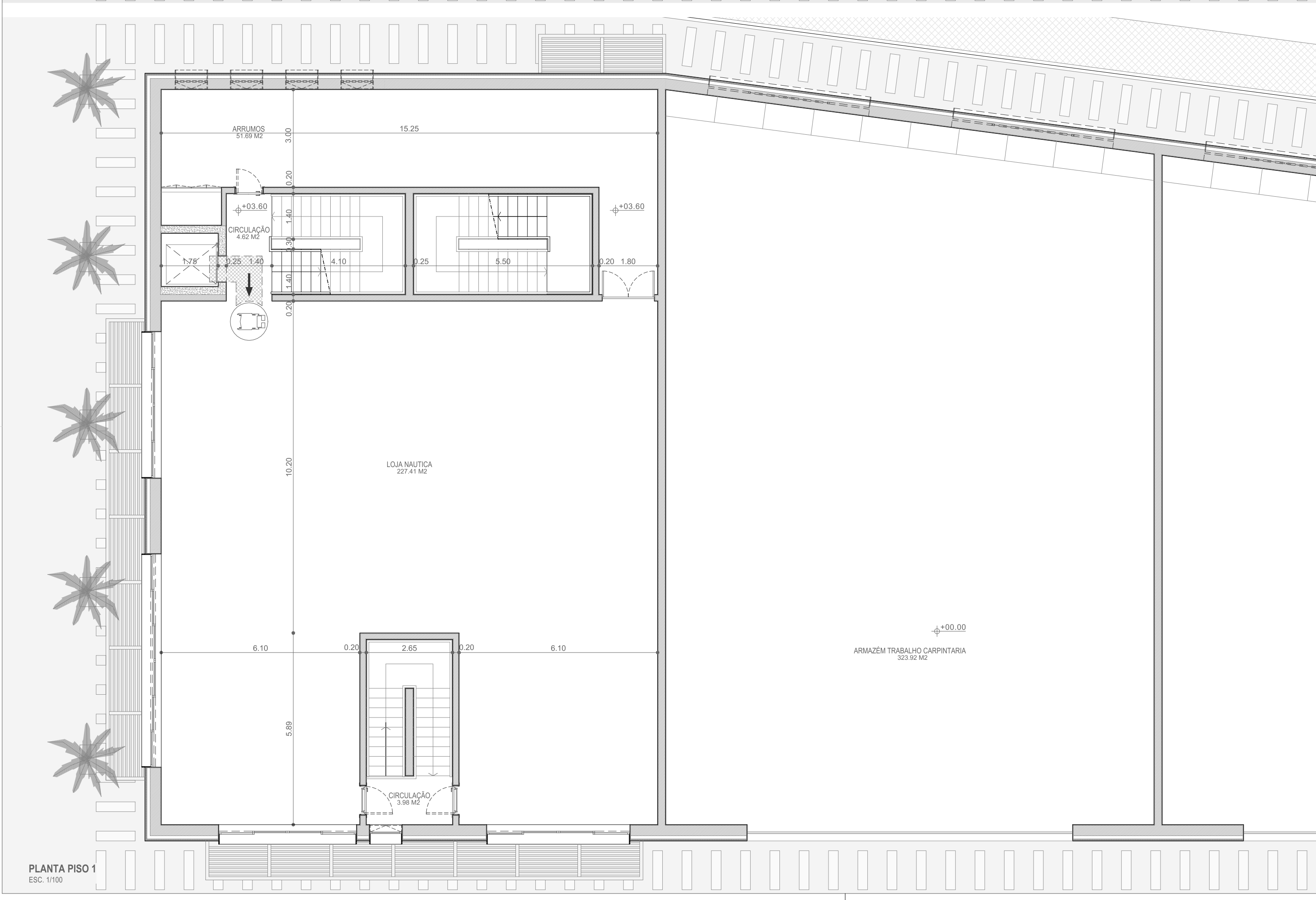
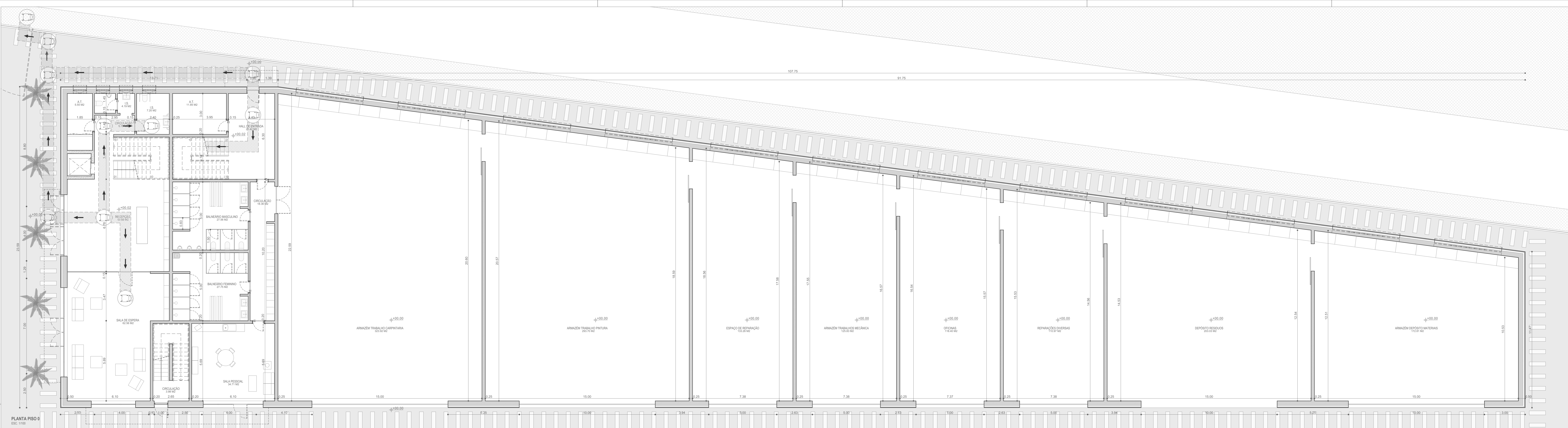

LEGENDA:
 - PERCORSO ACESSÍVEL (hatched pattern)
 - ACESSIBILIDADE (arrow)
 - ROTAÇÃO 360° (circle with arrow)

ENTRECUBOS ATELIER
 ARQUITETURA: MIGUEL VIEGAS
 ASSINATURA: MIGUEL DE JESUS VIEGAS | Nº MEMBRO EFETIVO DA ORDEM DOS ARQUITETOS: 25999

REQUERENTE:
 VEREDOS DO CAIS, S.A.

PEÇAS:
 ACESSIBILIDADES PISO 0
 ACESSIBILIDADES PISO 1
 ACESSIBILIDADES PISO 2

OBRA:
 ESTALEIRO DO PORTO DE RECREIO DE OLHÃO

FASE | ESPECIALIDADE:
 ARQUITETURA | LICENCIAMENTO

DESENHO Nº:
B.01

DATA:
 MARÇO 2019

ESC:
 1/100