

**NOTAS GERAIS**

- Todas as cotas deverão ser verificadas em obra;
- Caso se verifique qualquer incompatibilidade no presente projeto, a mesma deverá, de imediato, ser comunicada por escrito para o projetista;
- Este desenho carece de consulta e análise de outras peças de projeto;
- Deverão ser verificadas em obra todas as condicionantes assumidas no projeto;
- Todas as Especialidades desenhadas são meramente indicativas. Para a sua execução deverão ser consultados os desenhos das respectivas Especialidades;
- Não medir desenhos, utilizar apenas a cotação. Todas as cotas apresentadas deverão ser verificadas em obra;
- Em caso de incoerência entre desenhos no presente projeto, a escala mais ampliada é a que vigorar. Não obstante, a situação deverá, de imediato, ser comunicada por escrito para o projetista.
- Todos os acabamentos e materiais deverão ser validados / aprovados em obra pela equipe projetista e pelo Domo de Obra.
- Os números de ordem dos vãos deverão ser verificados nos desenhos gerais de projeto;

**LEGENDA DE SIMBOLOGIAS**

- X-XXX Cota da Proposta
- XXX Cota Altimétrica
- 0,00 Cota Linear
- ▲ Acesso Pedonal
- ▲ Acesso Veicular

**PLANTA CHAVE**

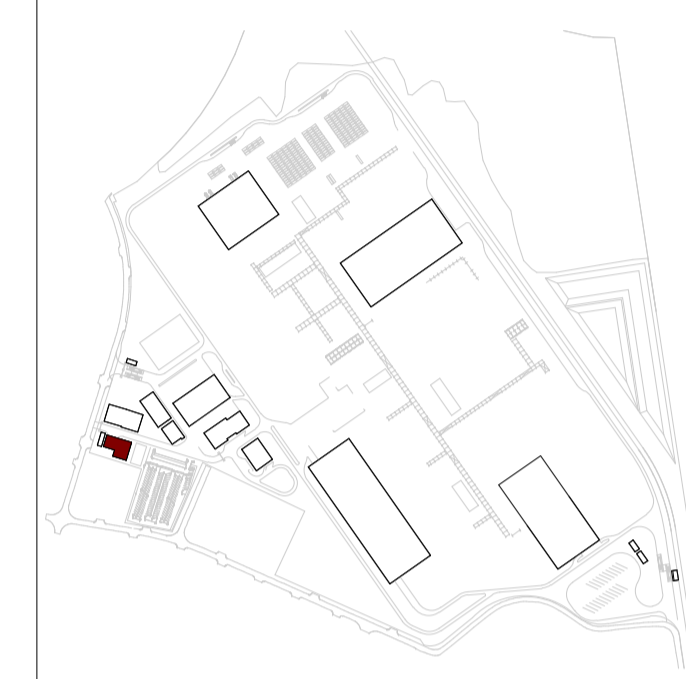

- BC01 REVESTIMENTO EXTERIOR DE FACHADA EM REBOCO PROJETADO DE ACABAMENTO LISO, FINALIZADO COM SISTEMA DE PINTURA DE TINTA DE DISPERSÃO AQUELA A COR BRANCO CREUS (RAL 9001) DE ACABAMENTO MATTE
- BC02 REVESTIMENTO EXTERIOR DE FACHADA EM REBOCO PROJETADO DE ACABAMENTO LISO, FINALIZADO COM SISTEMA DE PINTURA DE TINTA DE DISPERSÃO AQUELA A COR CINZA CLARO (RAL 7035) DE ACABAMENTO MATTE
- VP52 VÃO DE PORTA EXTERIOR DE UMA FOLHA DE BATENTE, METÁLICA, COR CINZA CLARO (RAL 7035)
- VP56 PORTÃO SECCIONADO METÁLICO EXTERIOR, COR CINZA CLARO (RAL 7035)
- VP58 VÃO DE PORTA EXTERIOR DE DUAS FOLHAS DE BATENTE, EM VIDRO, CAIXILHARIA A COR NATURAL
- VV51 ENVIDRAÇADO EM CAIXILHARIA DE ALUMÍNIO COM CORTE TÉRMICO E COMBINAÇÃO COM VIDRO DUPLO LAMINADO INCOLOR

Rev.	Data	Emissão Inicial	Descrição	TSP	Aprov.
0	12/04/2024				



Cliente  
**AURORA LITHIUM**

Projeto  
**UNIDADE INDUSTRIAL DE CONVERSÃO DE LÍTIO**

Fase  
**PROJETO DE EXECUÇÃO**

Designação  
**ARQUITETURA  
ED. DE SEGURANÇA E EMERGÊNCIA  
CORTE A/B + ALÇADOS GERAIS**

Escala:	Indicadas	Projeto:	RSR
Data:	12/04/2024	Desenho:	RSR
Processo:	T2023-594-02	Verificou:	RJA
Ficheiro:	T2023-594-02-EX-ARG-08-200	Aprovou:	TSP

Desenho Nº **EX-ARQ-08-200** Revisão **0**

Este desenho é propriedade do GRUPO QUADRANTE, não podendo ser utilizado ou reproduzido no todo ou em parte, ou comunicado a terceiros, sem a sua expressa autorização. Este desenho só é válido para construção depois de devidamente assinado.

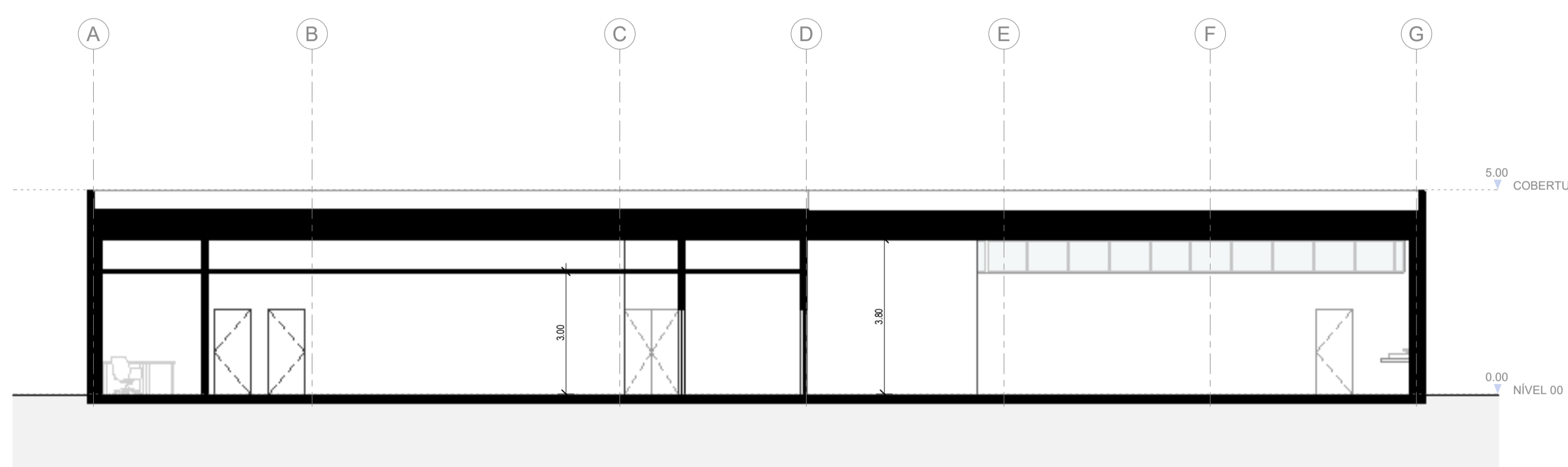

**CORTE A**  
1 : 100

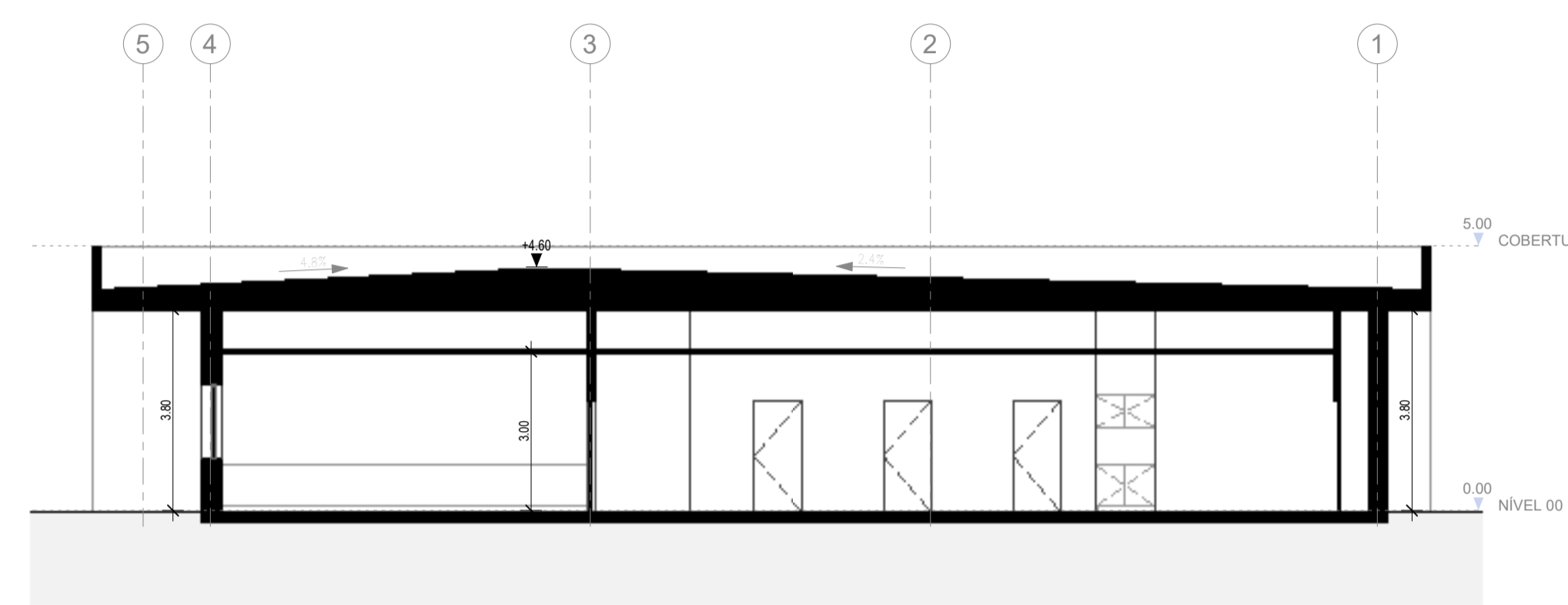

**CORTE B**  
1 : 100

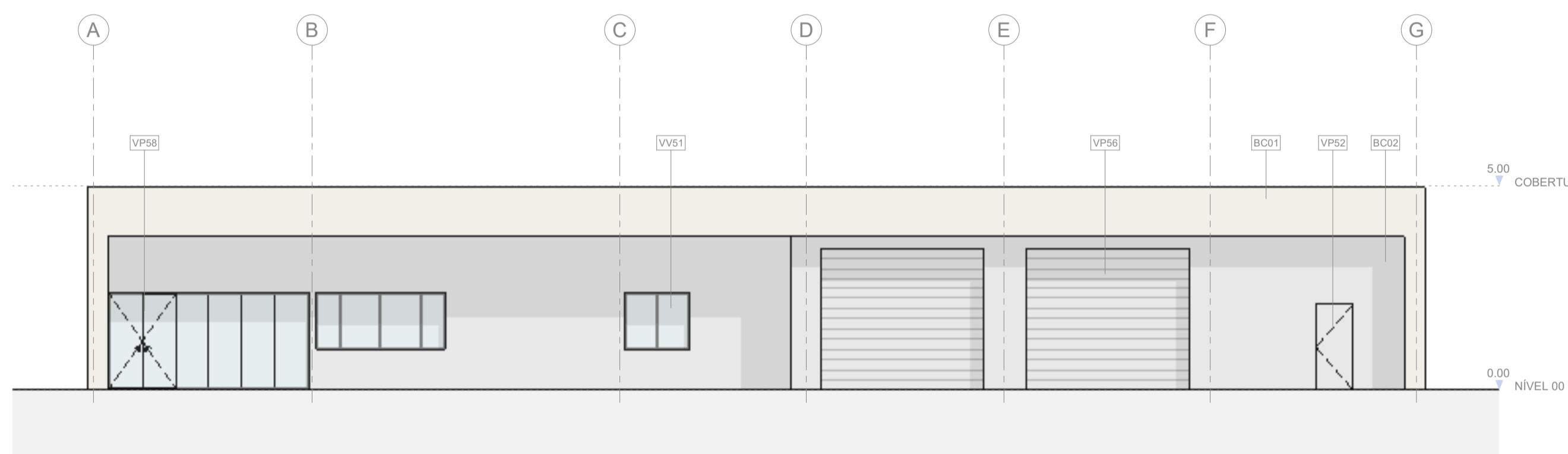

**ALÇADO POENTE**  
1 : 100

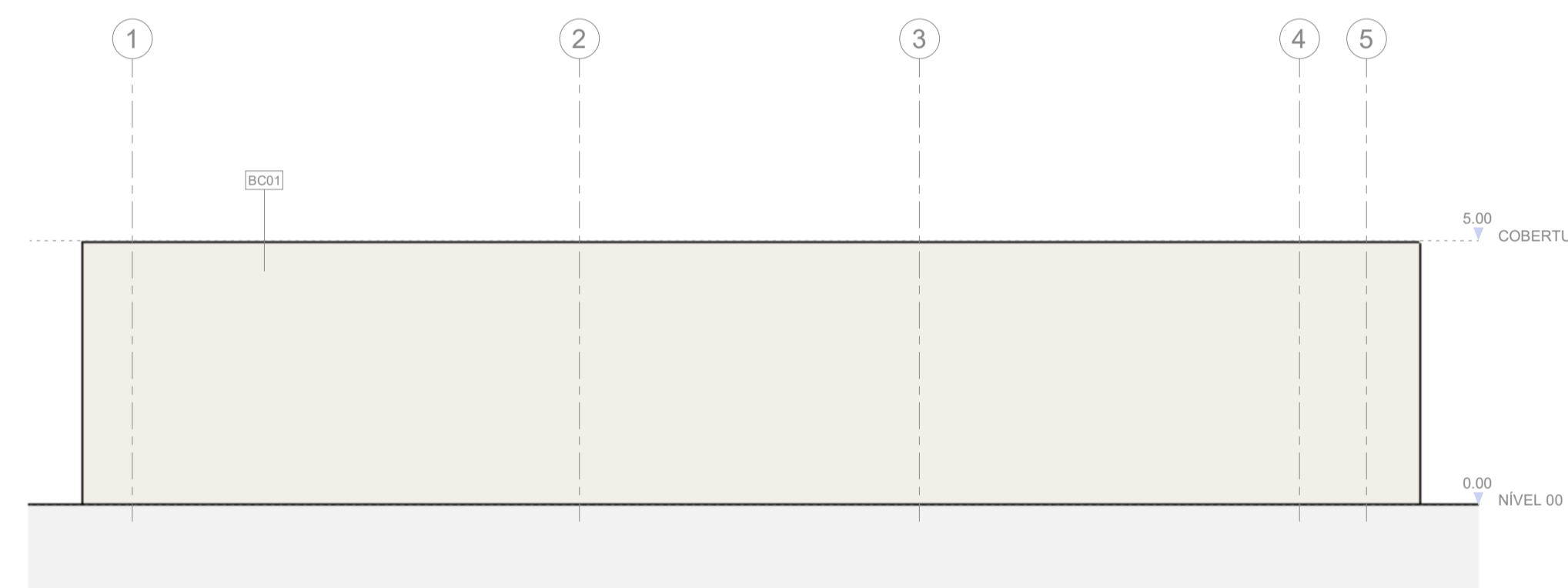

**ALÇADO SUL**  
1 : 100

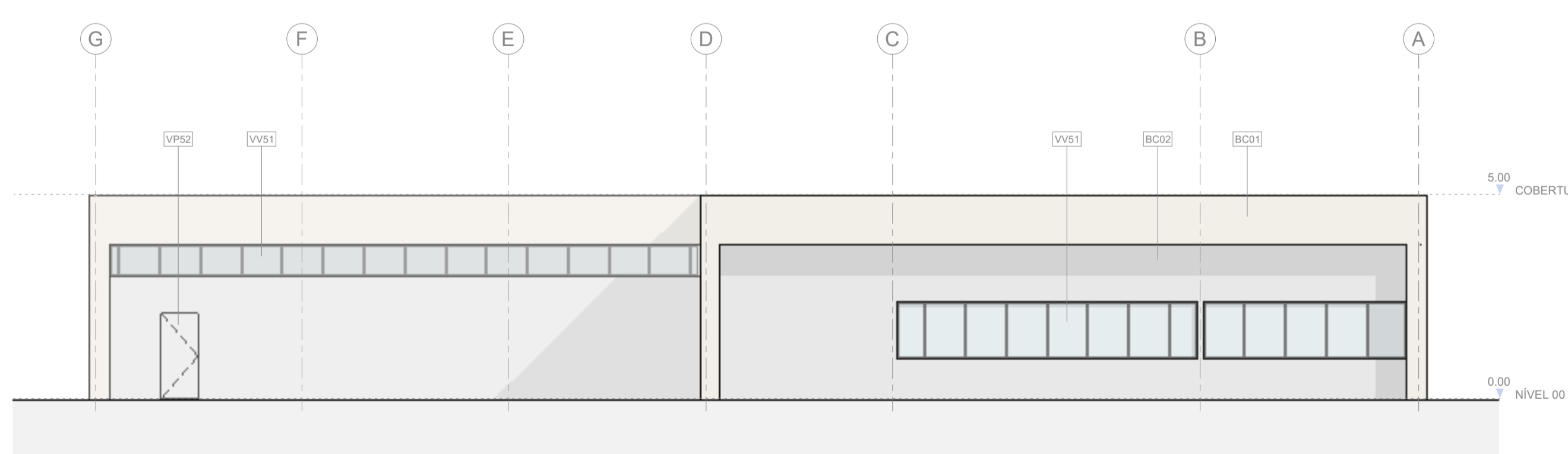

**ALÇADO NASCENTE**  
1 : 100

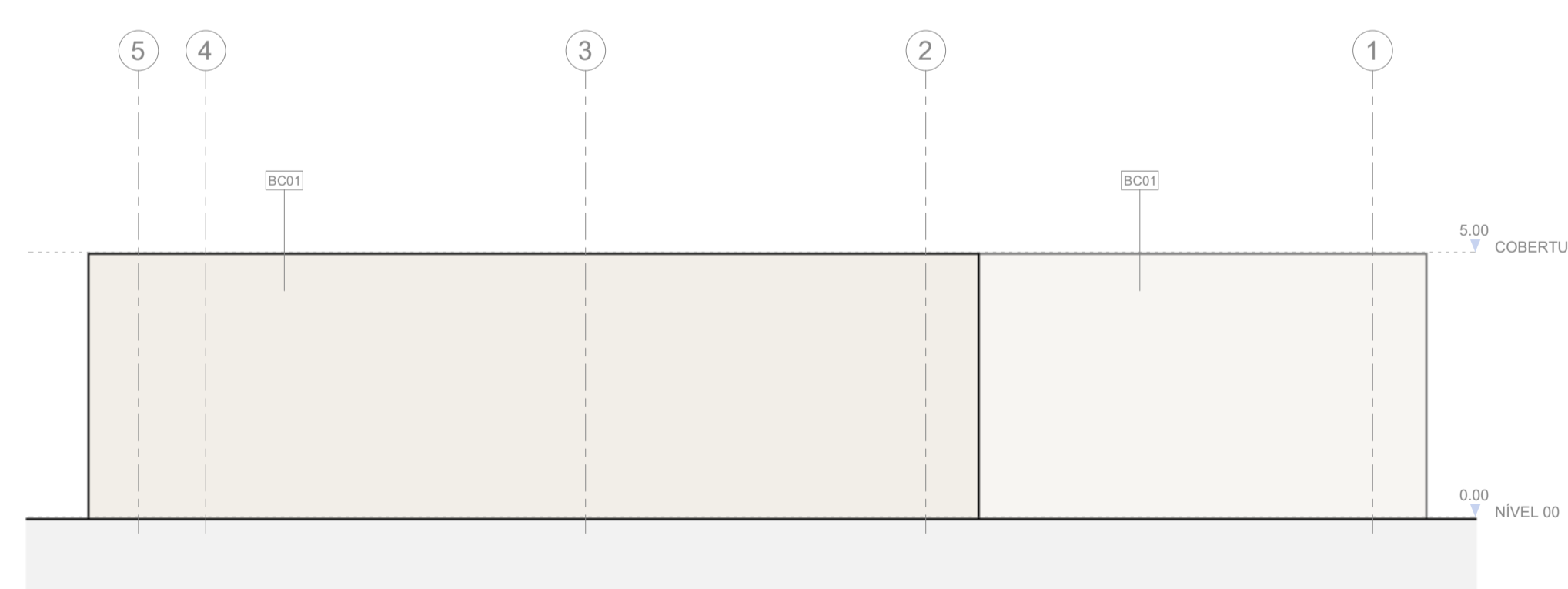

**ALÇADO NORTE**  
1 : 100

