SECÇÃO TIPO TV-D

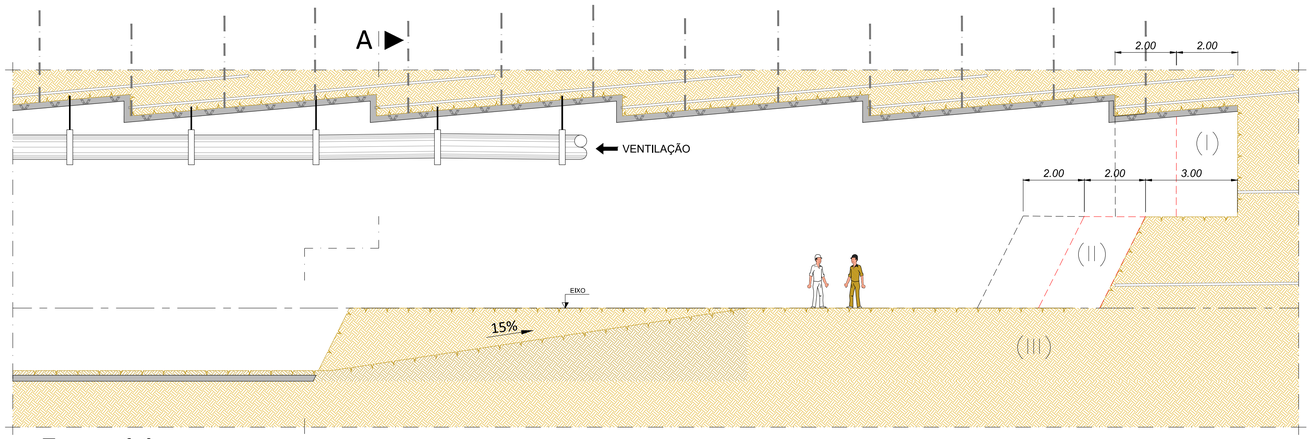

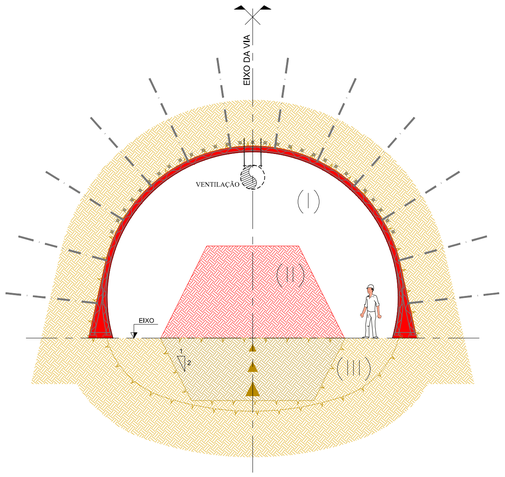

Fase 11:

A

- Execução / repetição de mais 1 avanço de 2.00m, em (I) e (II), com os procedimentos das fases 1 a 10.

Corte A
(Escala: 1/100)

SECÇÃO TIPO TV-D

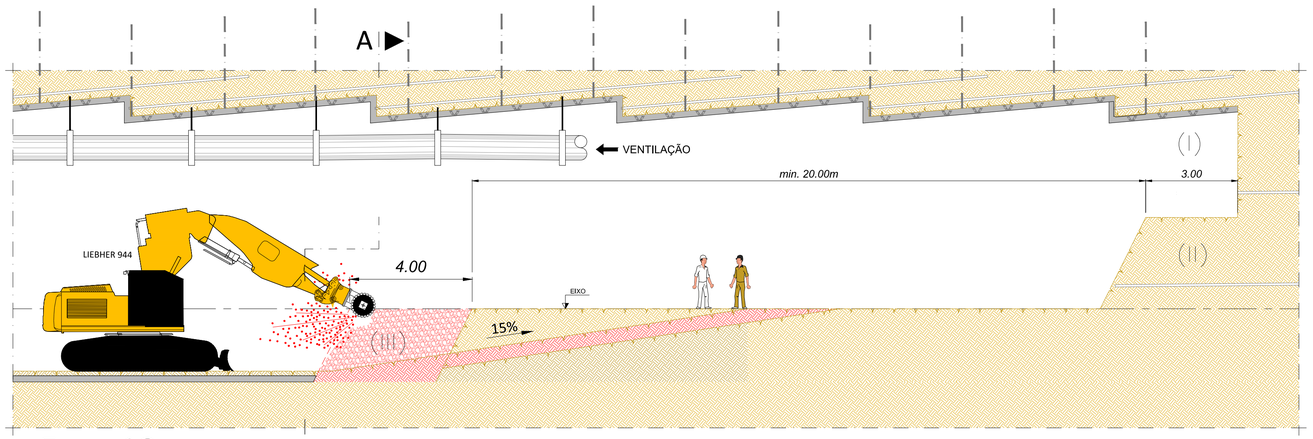

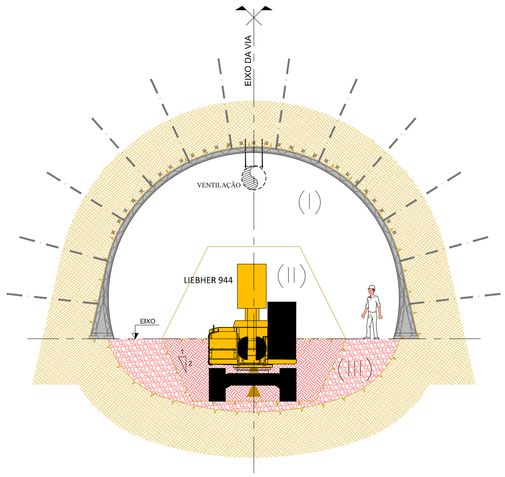

Fase 12:

A

- Escavação da soleira (III), com avanço 4.00m e reposicionamento da rampa de acesso provisório, com escavadora do tipo Liebher 944, com cabeça roçadora.

Corte A
(Escala: 1/100)

ALTERAÇÕES				
0	EMISSÃO INICIAL	03/10/2024	TNC	RVR
		DATA	DES.	VERIF.

PROLONGAMENTO DA LINHA VERMELHA
S. SEBASTIÃO - ALCÂNTARA
PROJETO DE EXECUÇÃO

Metropolitano de Lisboa

ESTRUTURAS
TÚNEL DE VIA
METODOLOGIA DE EXECUÇÃO
SECÇÃO TIPO: TV-D

Data:
Aprov.
Verif.
Proj.
Des.

Escalas:
Des. nº 133670 F. /
Alter.
Substituí
Substituído
Nº SAP —
Versão
Folha

TROÇO R5 TROÇO R4 TROÇO R3 TROÇO R2 TROÇO R1

MOTAENGIL ENGENHARIA
coba JET JLCM

Aprov.	RP	05/07/2024
Verif.	RVR	05/07/2024
Proj.	FAB	05/07/2024
Des.	TNC	05/07/2024

Identificação Empresa Projetista:
COBA / JET SJ / JLCM / TALPROJECTO

Escalas: 1/100
Folha: 6 / 8

Desenho nº LVSSA MSA PE STR TUN T81 DW 087911 0

Alter. 0

Desenho elaborado/adaptado sobre as bases editáveis do Programa Preliminar do Prolongamento da Linha Vermelha entre S. Sebastião e Alcântara, do Metropolitano de Lisboa, E.P.E.