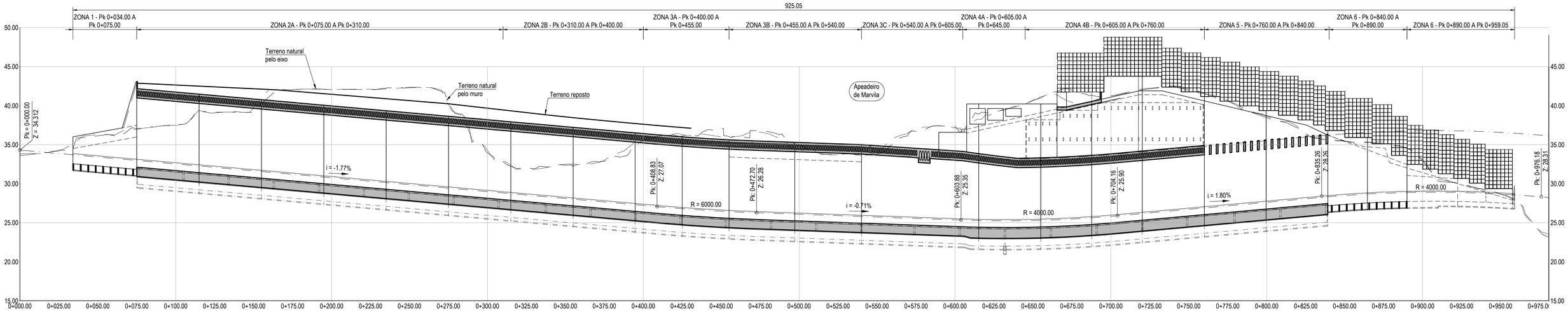

PERFIL LONGITUDINAL TUNEL NORTE (TTT-VA-OR)

Esc. H-1:1250
V-1:6250

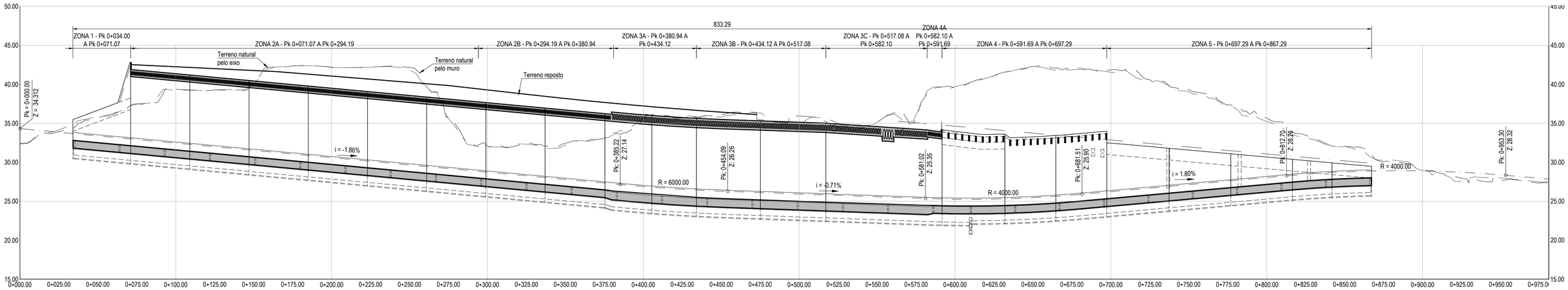

PERFIL LONGITUDINAL TUNEL SUL (TTT-VD-BP)

Esc. H-1:1250
V-1:6250

Rev.	Data	Descrição	Responsável
00	2025.12.19	Emissão inicial.	N. Dias

Logótipos e informação complementar: NRV Consultores de Engenharia; GIBB ENGINEERING; LNEC; PROFICO CONSULTORES DE ENGENHARIA

Infraestruturas de Portugal

O Gestor de Projeto	Ana Paula Ferreira
O Responsável Unidade	EA-EE - Sérgio Bernardes
O Responsável Departamento	EA-EE - Tiago Rodrigues
O Diretor	DEA - Pedro Pais
Código Projetista	PF0103LC.PE.02.02.01.00.003.00
Ficheiro	PF0103LC.PE.02.02.01.00.003.00.DWG
Projetou	ND / OV
Desenhou	CF
Validou	MO
Órgão	Direção de Engenharia e Ambiente
Empreendimento	
Fase	Projeto de Execução
Projeto	PF0103LC - QUADRUPLICAÇÃO DA LINHA DE CINTURA ENTRE ROMA/AREEIRO E BRAÇO DE PRATA (INCLUSIVE)
Linha	Linhas da Cintura
Local	Linha da Cintura
Especialidade	V02 - Infra-Estrutura De Obras De Arte (Via Férrea) T2.2.1 - Túneis de Ligação à TTT
Título do Desenho	Definição Geral Perfis longitudinais
Código Desenho	PF0103LC.PE.02.02.01.00.003.00
N.º Registo SAP	00000000000-317
Data	2025-12-19
N.º de Ordem	TUN 003LC
Versão	00
Escalas	1:1250