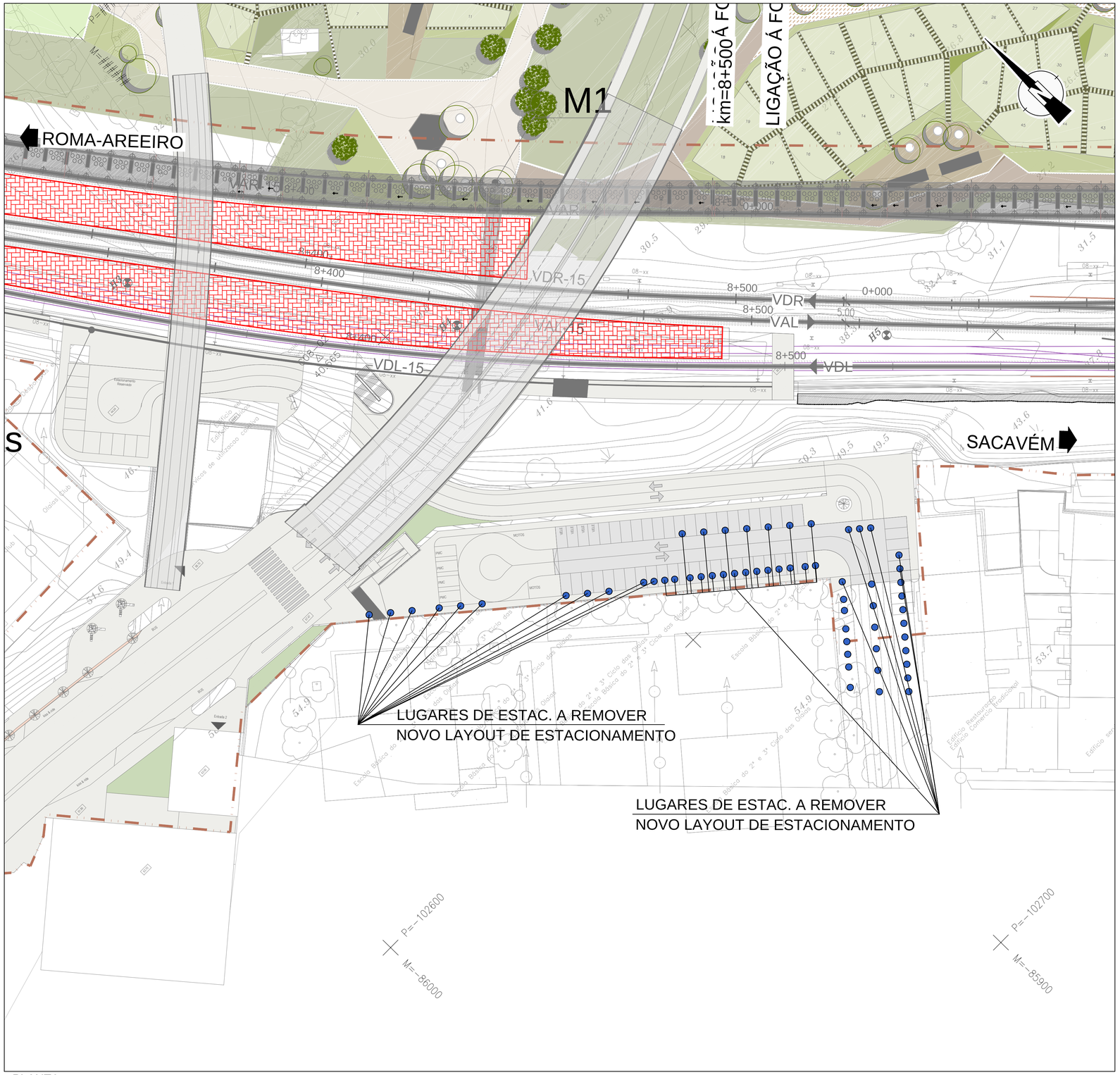


PLANTA
ESCALA: 1:500

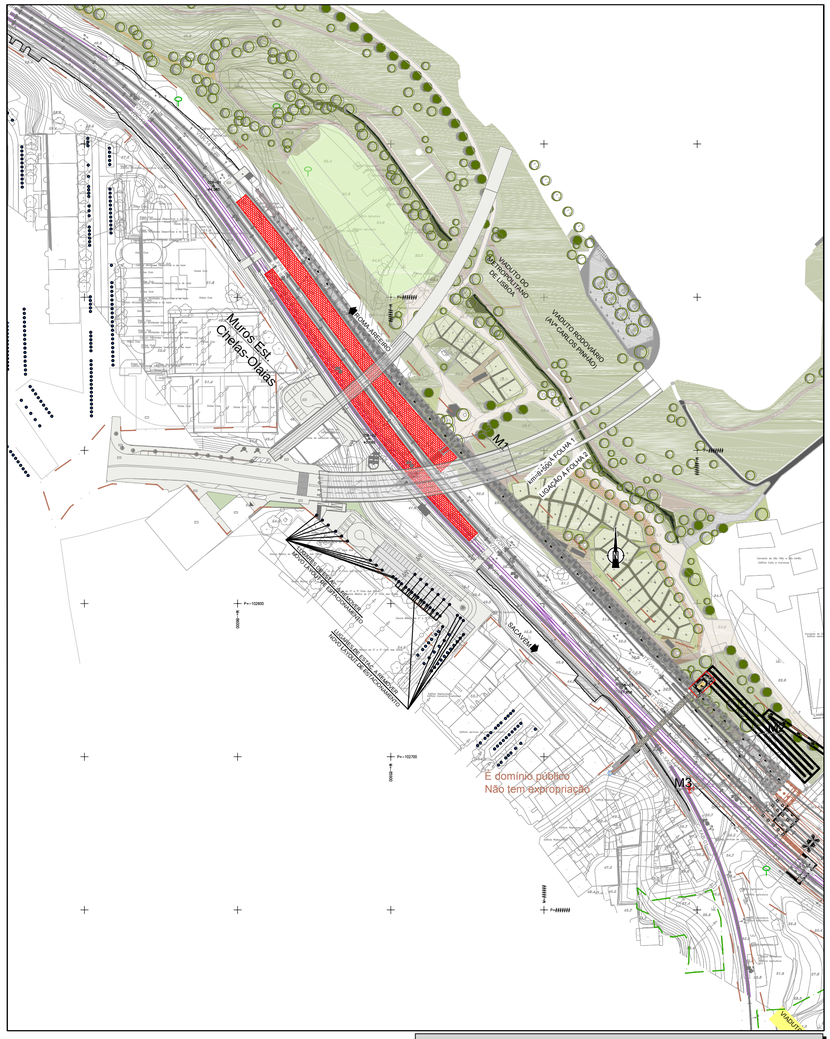


PLANTA
ESCALA: 1:2000

## NOTA

As infraestruturas apresentadas foram identificadas através das consultas efetuadas às entidades e requerem validação das mesmas caso exista afetação, ou existência de novas infraestruturas.
De acordo com os cadastros fornecidos, foram representadas todas as eventuais interferências e listadas na Memória Descritiva e Justificativa.
Previamente à execução dos trabalhos, deverá ser realizada prospeção com vista a identificar e caracterizar a real posição altimétrica e planimétrica da infraestrutura.
Caso se confirme o conflito com a infraestrutura e esta não tenha sido considerada no presente projeto, deverá ser submetida ao projetista a informação recolhida com vista à avaliação da afetação com objetivo de evitar a interferência.
A prospeção deverá ser efetuada em todas as zonas de conflito.

| Rev. | Data | Descrição | Responsável |
|---|---|---|---|
| 00 | DD.MM.AAAA | Descrição da alteração | Nome |

Logótipos e informação complementar: NRV CONSULTORES DE ENGENHARIA; EPF; GIBB ENGINEERING; PROFICO CONSULTORES DE ENGENHARIA

Infraestruturas de Portugal

| | |
|---|---|
| O Gestor de Projeto | DEA - Ana Paula Ferreira |
| O Responsável Unidade | EA-EPR - Jorge Rebelo |
| O Responsável Departamento | EA-EF - Fernando Vendas |
| O Diretor | DEA - Pedro Pais |
| Código Projetista | PF0103LC.PE.11.02.06.00.001.00.DWG |
| Ficheiro | PF0103LC.PE.11.02.06.00.001.00.DWG |
| Projetou | PAF |
| Desenhou | FM |
| Validou | MO |
| Órgão | Direção de Engenharia e Ambiente |
| Empreendimento | |
| Fase | Projeto de Execução |
| Projeto | PF0103LC - QUADRUPLICAÇÃO DA LINHA DE CINTURA (ROMA/AREEIRO - BRAÇO DE PRATA (INCLUSIVÉ)) |
| Linha | Linha de Cintura |
| Local | Linha de Cintura |
| Especialidade | SERVIÇOS AFETADOS |
| Título do Desenho | Reposição de Serviços Afetados<br>Planta<br>Lugares de estacionamento a remover - Novo layout de estacionamento |
| Código Desenho | PF0103LC.PE.11.02.006.00.001.00 |
| N.º Registo SAP | 3XX - 1000XXXXXX |
| Data | 19.12.2025 |
| N.º de Ordem | 01 |
| Versão | 00 |
| Escalas | as indicadas |