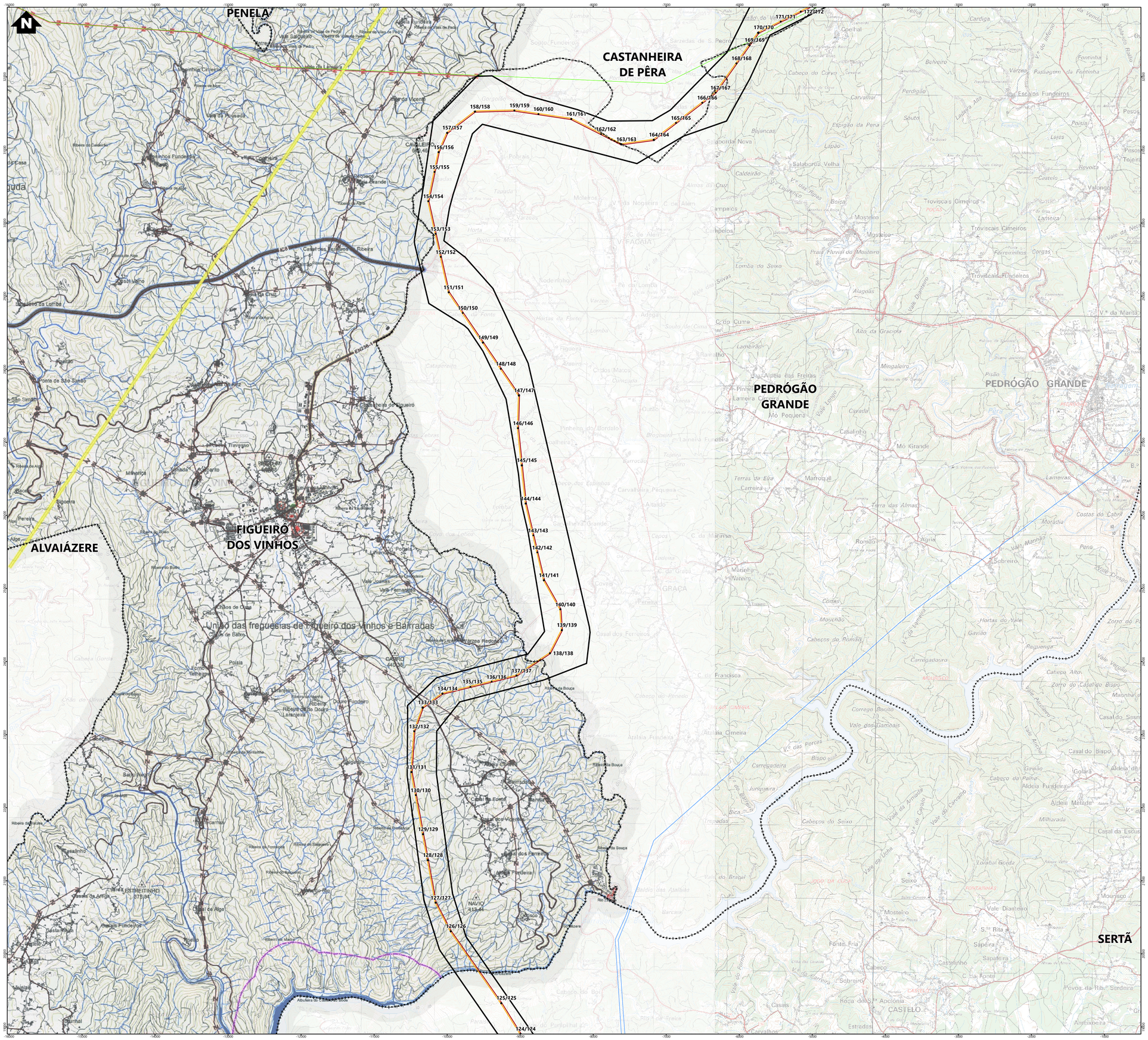

Simbologia

Concelhos

Projeto em avaliação

Linhas a Construir

- Linha Abrantes - Bodiosa, a 400kV (LABT.BA)
- Linha Abrantes - Paraimo, a 400kV (LABT.PI)

Linhas Existentes a Modificar

- Linha Bodiosa - Paraimo 1, a 400kV (LBA.PI1)
- Linha Penela - Tâbua, a 220kV (LPNL.TBA)
- Troços de Linha a desmontar

Apoios

- Área Permanente - Apoios Novos
- Área Permanente - Apoios Existentes (a modificar)
- Existentes (a desmontar)
- Existentes (a manter)

Elementos complementares

- Corredor
- Posto de Corte de Abrantes (em licenciamento)
- Posto de Corte do Pego, existente (desmantelamento em licenciamento)

Rede Nacional de Transporte (RNT) - outras linhas

- Linhas, a 400kV
- Linhas, a 220kV
- Linhas, a 150kV

LEGENDA

RECURSOS NATURAIS

DOMÍNIO HÍDRICO

LEITOS E MARGENS DOS CURSOS DE ÁGUA

ALBUFEIRAS DE ÁGUAS PÚBLICAS

FAIXA TERRESTRE DE PROTEÇÃO À ALBUFEIRA DE CASTELO DE BODE
(Resolução do Conselho de Ministros, n.º 69/2003, 10 de Maio)

ÁREA DE RESPEITO DA BARRAGEM E DOS ÓRGÃOS DE SEGURANÇA E UTILIZAÇÃO DA ALBUFEIRA
(Resolução do Conselho de Ministros, n.º 45/2002, 13 de Março)

RECURSOS AGRÍCOLAS E FLORESTAIS

ÁRVORE DE INTERESSE PÚBLICO
(Fonte: Plano de Gestão Florestal do Perímetro Florestal de Castanheira de Pêra, ICNF)

PERÍMETROS FLORESTAIS DE ALGE E PENELA, SERRA DA LOUSÃ E CASTANHEIRA DE PERA
(Portarias Aprovação Condicionada publicada por 1ª platonia de grande porte - Aviso n.º 5 de 1 de Junho de 2009, processo nº AN.03086)

RECURSOS ECOLÓGICOS

REDE NATURA 2000 - ZONA ESPECIAL DE CONSERVAÇÃO DA SERRA DA LOUSÃ (PTCON0060)
PTCON 0060 - Decreto Regulamentar nº10/2020 de 16 de março

PATRIMÓNIO EDIFICADO

MN - MONUMENTO NACIONAL

1 - IGREJA DE SÃO JOÃO BAPTISTA, PAROQUIAL DE FIGUEIRÓ DOS VINHOS
(Decreto n.º 8 331, DG, I Série n.º 167, de 17-08-1922)

IP - IMÓVEIS DE INTERESSE PÚBLICO

1 - PELOURINHO DE AGUDA
(Decreto n.º 23 122, DG, I Série, n.º 231, de 11-10-1933)

2 - TORRE DA CADEIA COMARCÃ
(Decreto n.º 28/82, DR, I Série, n.º 47, de 26-02-1982)

3 - CONVENTO DE NOSSA SENHORA DO CARMO (OS CARMELITAS DESCALÇOS, INCLUINDO IGREJA E CONSTRUÇÕES ANEXAS
(Decreto n.º 2/96, DR, I Série-B, n.º 55, de 6-03-1996)

IIM - IMÓVEL DE INTERESSE MUNICIPAL

1 - "O CASULO"
(Decreto n.º 28/82, DR, I Série, n.º 47, de 26-02-1982)

IMÓVEIS CLASSIFICADOS

ZONA DE PROTEÇÃO DOS 50 METROS

INFRAESTRUTURAS

REDE ELÉTRICA

REDE NACIONAL DE DISTRIBUIÇÃO DE ELETRICIDADE (RND)

MÉDIA TENSÃO (15kv)

REDE NACIONAL DE TRANSPORTE DE ELETRICIDADE (RNT)

MUITO ALTA TENSÃO (220 kv)

REDE VIÁRIA

REDE NACIONAL DE AUTOESTRADAS

AUTOESTRADA: A13/IC3 // ZONA NON AEDIFICANDI
Lei n.º 34/2015, Diário da República n.º 81/2015, Série I de 2015-04-27

REDE NACIONAL COMPLEMENTAR

ITINERÁRIO COMPLEMENTAR: IC3 e IC8 // ZONA NON AEDIFICANDI
Lei n.º 34/2015, Diário da República n.º 81/2015, Série I de 2015-04-27

ESTRADAS NACIONAIS: EN236-1 // ZONA NON AEDIFICANDI
Lei n.º 34/2015, Diário da República n.º 81/2015, Série I de 2015-04-27

ESTRADAS REGIONAIS

ESTRADA REGIONAL: ER347 // ZONA NON AEDIFICANDI
Lei n.º 34/2015, Diário da República n.º 81/2015, Série I de 2015-04-27

REDE MUNICIPAL

ESTRADAS NACIONAIS DESCLASSIFICADAS SOB JURISDIÇÃO DA CM DE FIGUEIRÓ DOS VINHOS:EN236-1, EN237 e EN350
Lei n.º 34/2015, Diário da República n.º 81/2015, Série I de 2015-04-27

ESTRADAS MUNICIPAIS: EM517, EM521, EM524 e EM525
Lei n.º 2110/61, de 19 de Agosto de 1961

CAMINHOS MUNICIPAIS
Lei n.º 2110/61, de 19 de Agosto de 1961

REDE DE TELECOMUNICAÇÕES

LIGAÇÃO HERTZIANA - MONTEJUNTO<>SERRA DE AIRE<> LOUSÃ

Despacho Conjunto A-97/90-XI, DR249, IISERIE, de 27-10-1990

MARCOS GEODÉSICOS

MARCOS GEODÉSICOS

LIMITES ADMINISTRATIVOS (CAOP2022)

CONCELHOS LIMÍTROFES

CONCELHO DE FIGUEIRÓ DOS VINHOS

FREGUESIAS DE FIGUEIRÓ DOS VINHOS

REV	DATA	RESP	DESCRIÇÃO

REVISÃO

CLIENTE

REN

PROJETO

ESTUDO DE IMPACTE AMBIENTAL DA
LINHA DUPLA ABRANTES - ZONA DE ANADIA, A 400KV

green by FUTURE

DESIGNAÇÃO PLANTA DE CONDICIONANTES - 2.5
PDM DE FIGUEIRÓ DOS VINHOS

RESP.	Cristina Reis	ESCALAS	DESENHO Nº	FOLHA	REVISÃO
CO-AUTOR	Patrícia Ferreira	1:25 000	13N	1/1	
DATA	julho 2025		FICHEIRO W24.006-062		

Sistema de Coordenadas: ETRS 1989 Portugal TMS06
Datum Altimétrico: Marégrafo de Cascais - ETRS89
Base Cartográfica: Carta Militar de Portugal - 1/25000 (Folhas 208, 209, 219, 220, 230, 231, 232, 242, 243, 252, 253, 264, 265, 274, 277, 286, 289, 300, 301, 311, 312, 321, 322, 331 e 332), IGEOE

ESTE DESENHO É PROPRIEDADE DA FUTURE PROMAIN, NÃO PODE SER UTILIZADO, REPRODUZIDO NO TODO OU EM PARTE OU COMUNICADO A TERCEIROS SEM A SUA EXPRESSA AUTORIZAÇÃO.

Formato: A1