

CÂMARA DE VISITA CX01

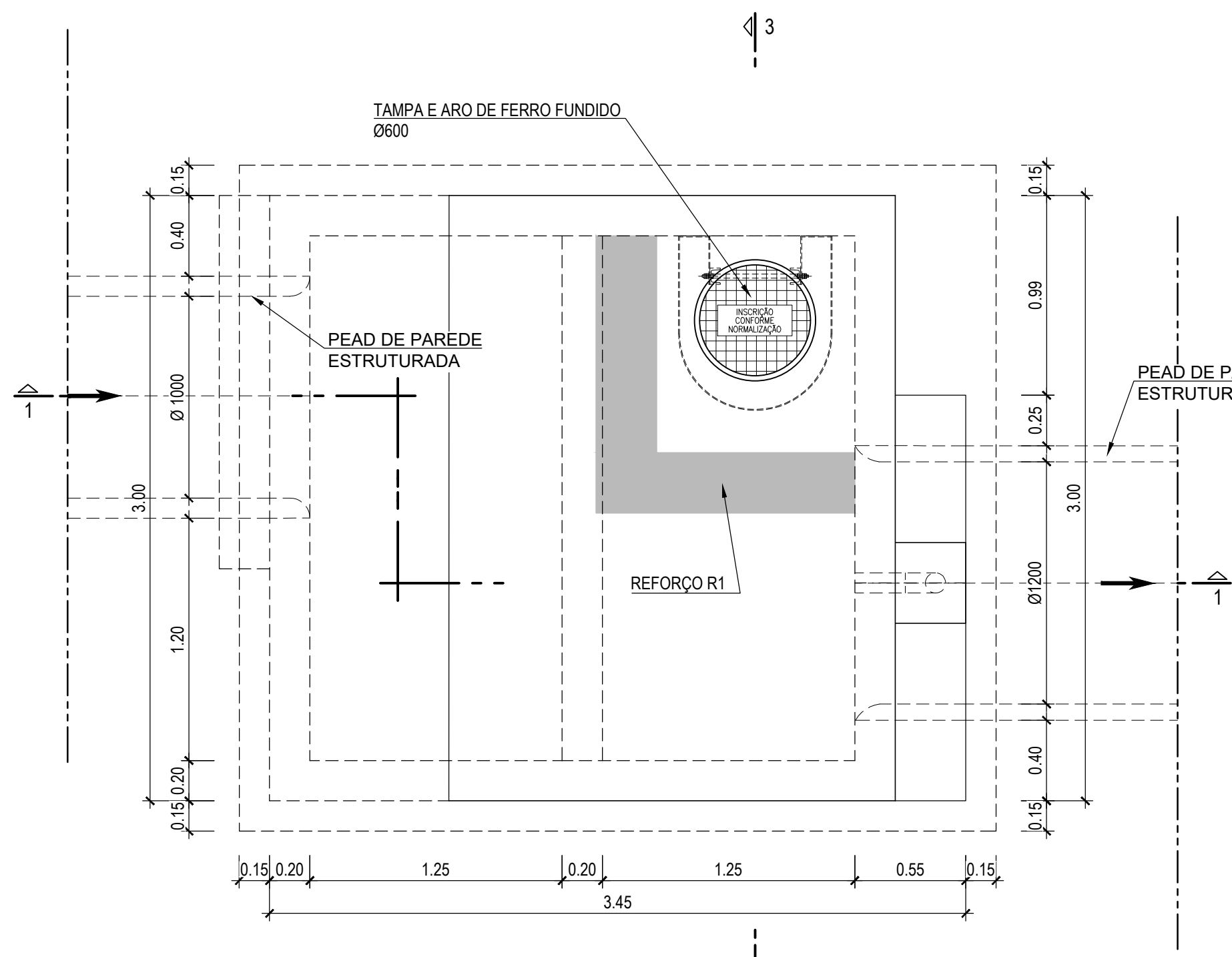

PLANTA DE COBERTURA

Esc. 1:25

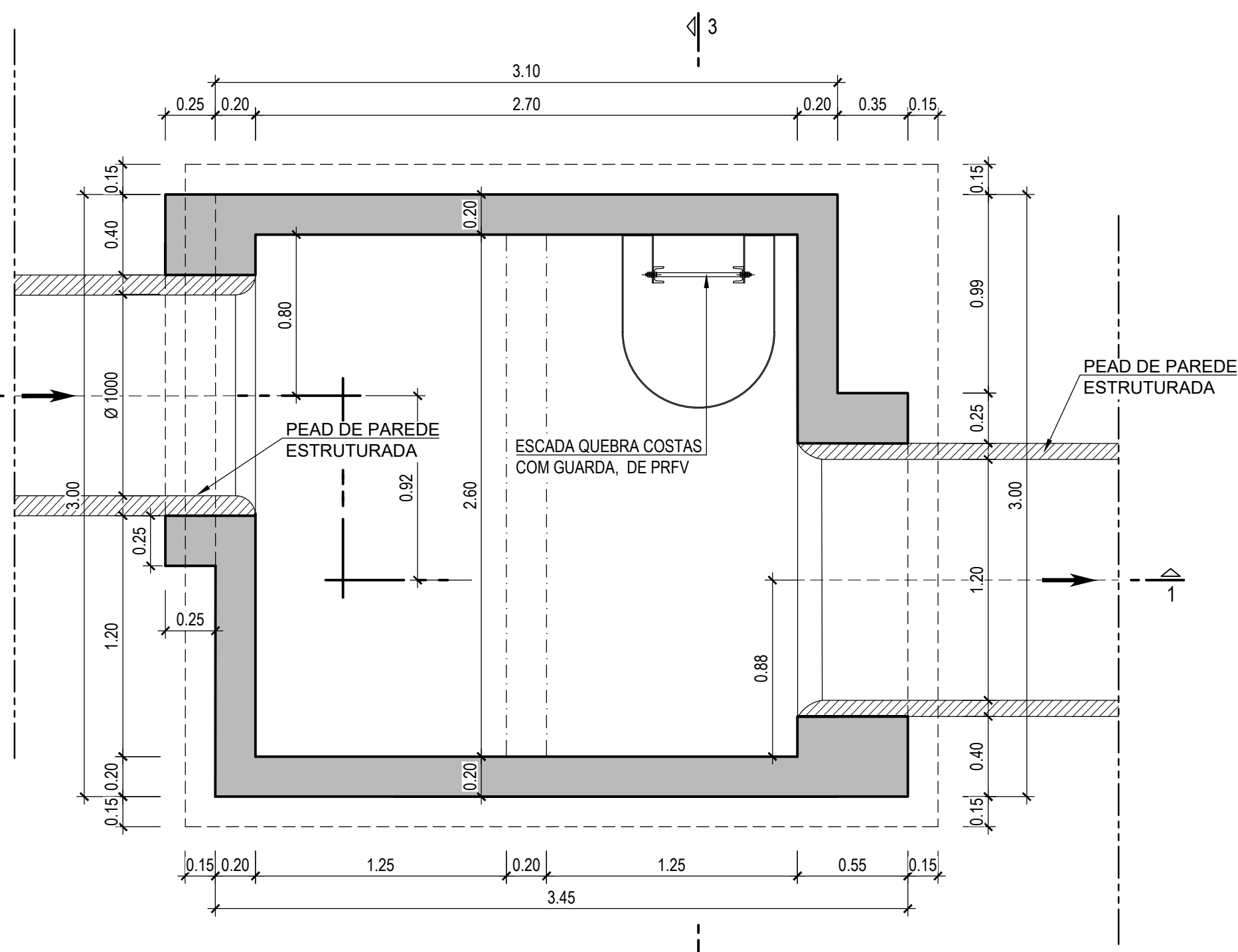

CORTE 2-2

Esc. 1:25

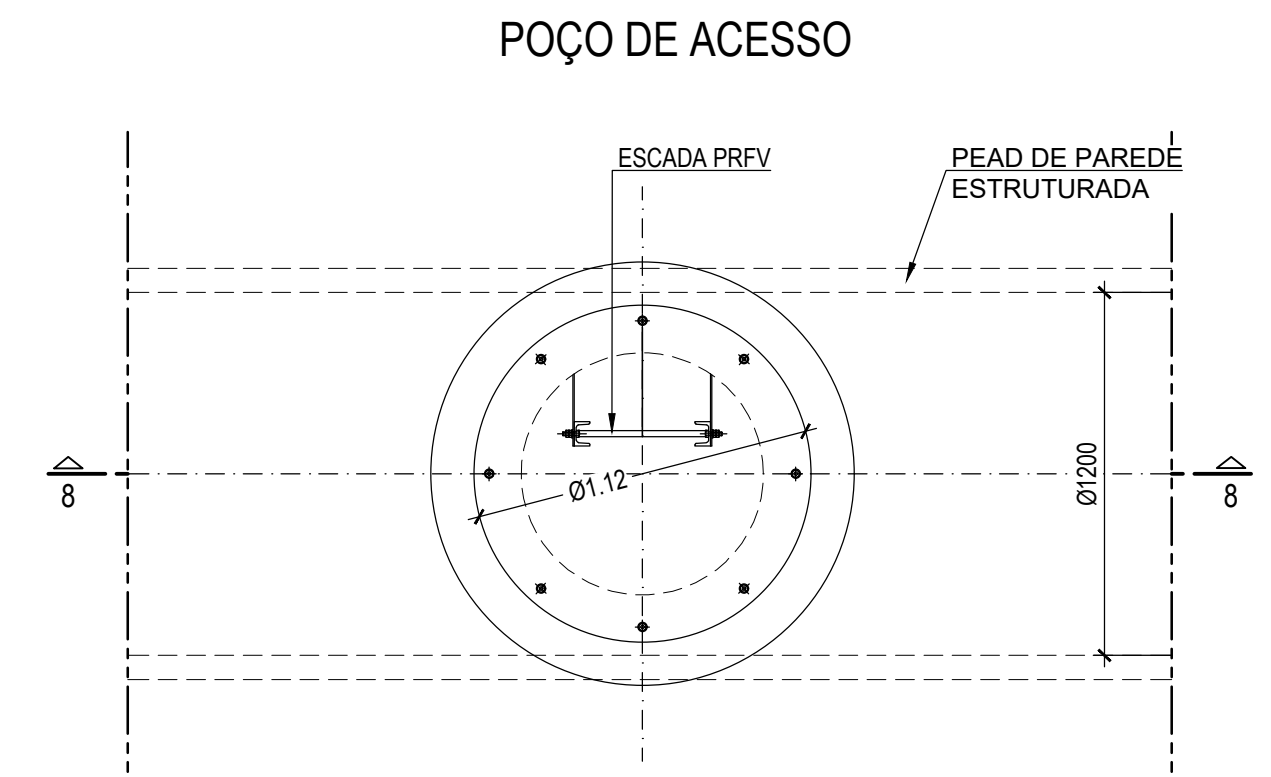

PLANTA DE COBERTURA

Esc. 1:25

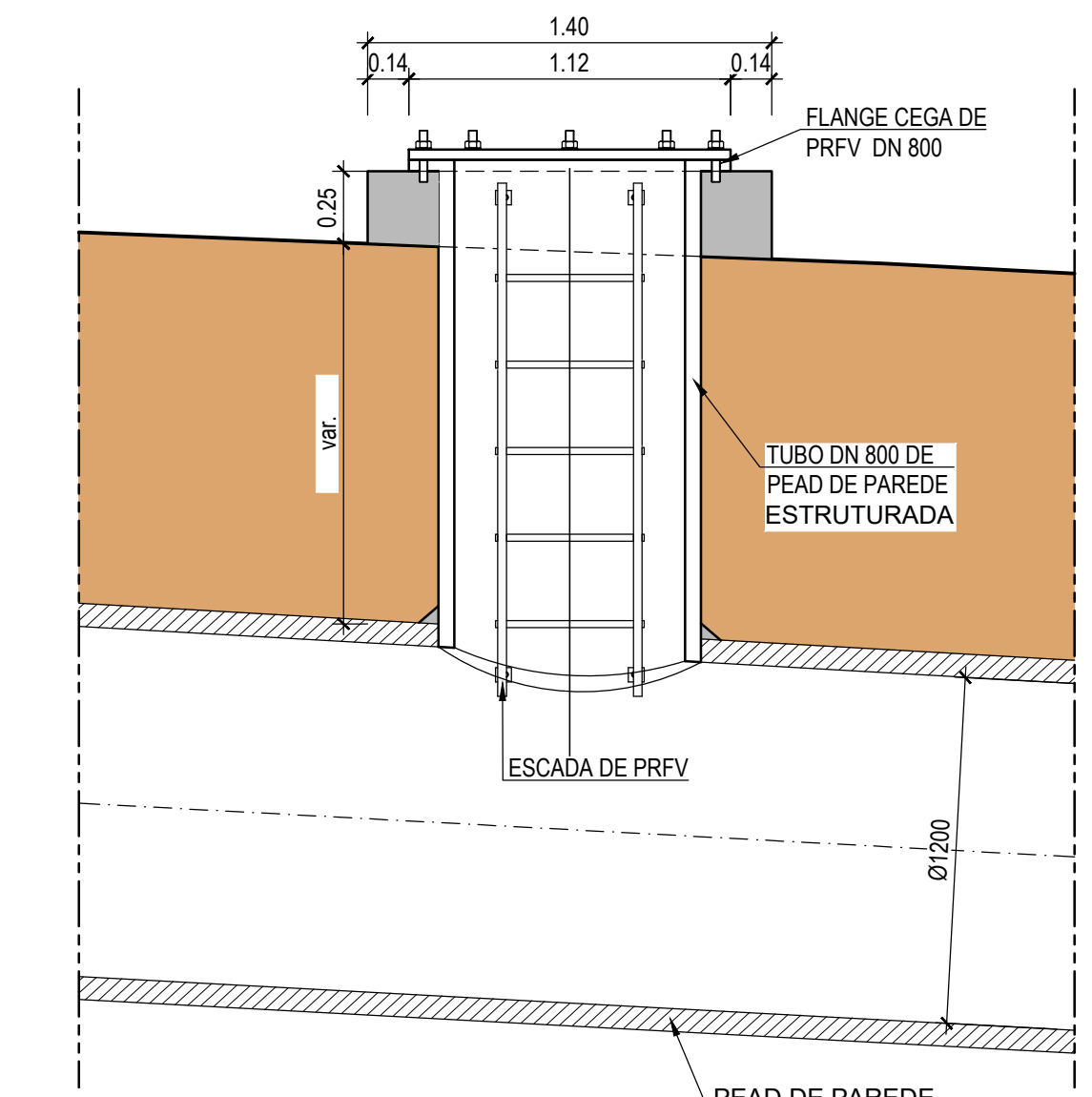

CORTE 8-8

Esc. 1:25

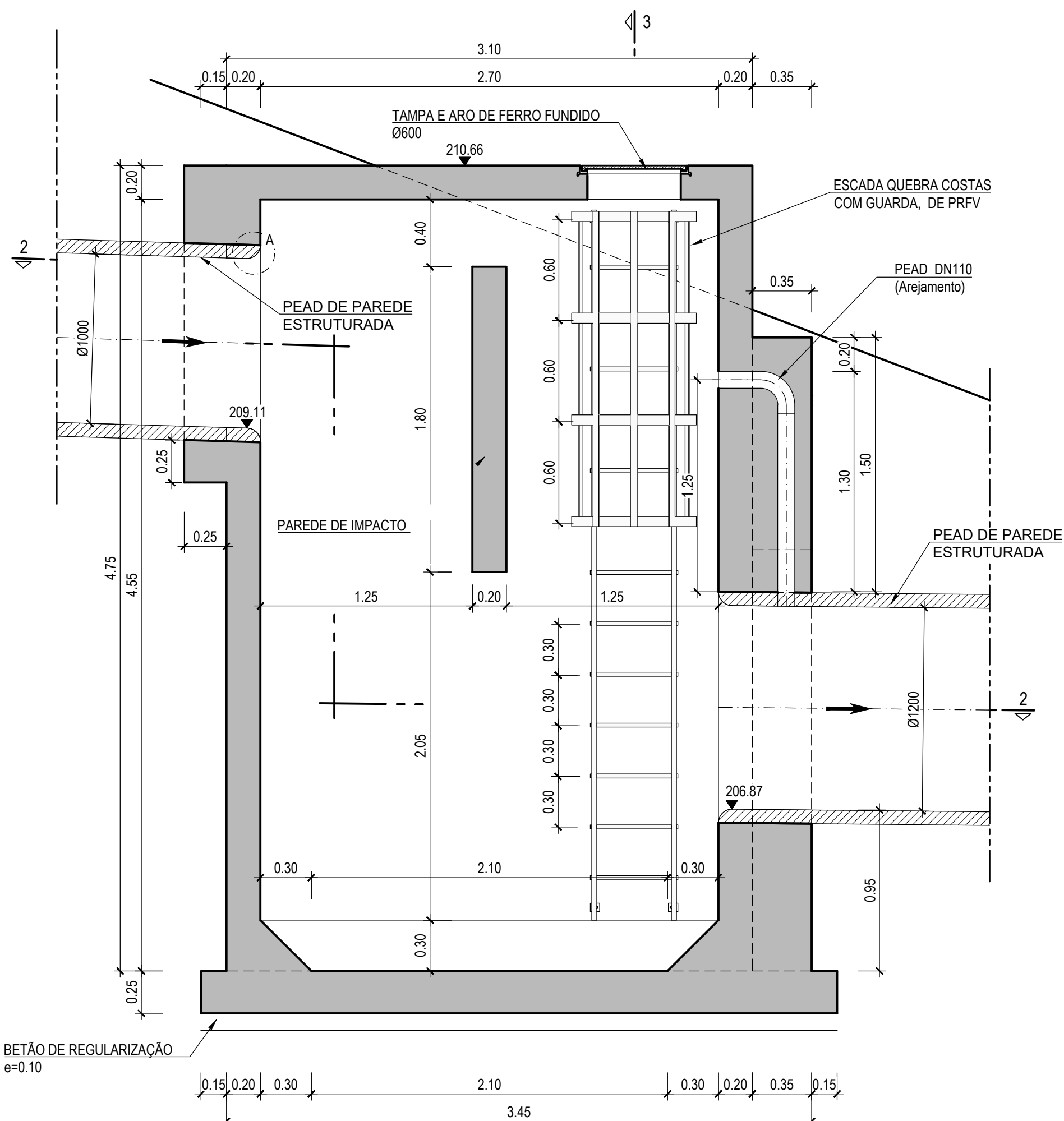

CORTE 1-1

Esc. 1:25

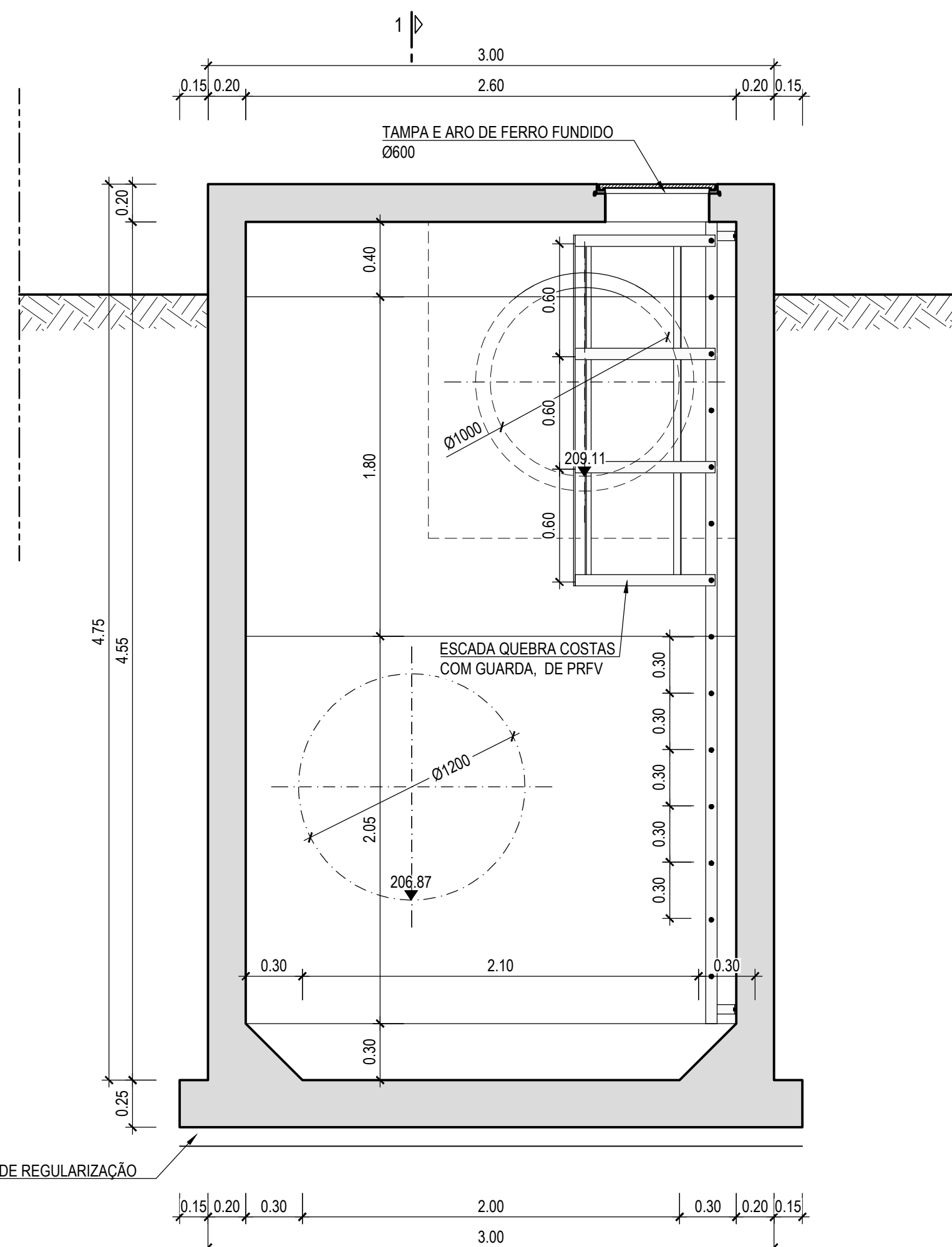

CORTE 3-3

Esc. 1:25

MATERIAIS

| MATERIAL | ELEMENTO | Classe de Resistência | Classe de Exposição | Classe do teor de cloretos | Classe de Abastecimento | Máxima Dimensão do Agregado | Máxima Razão Água/Cimento | Mínima Dosagem de Cimento (kg/m³) | Recobrimento Nominal (mm) |
|----------------------------|----------------------------|-----------------------|---------------------|----------------------------|-------------------------|-----------------------------|---------------------------|-----------------------------------|---------------------------|
| BETÃO | Em geral | C25/30 | XC2(P) | Cl 0,2 | S3 | Dmáx 25 | 0,65 | 240 | 40 |
| | Em selagem de equipamentos | C35/45 | XC4(P) | Cl 0,2 | S3 | Dmáx 10 | 0,45 | 320 | 35 |
| | Regularização e selagem | C12/15 | - | - | - | - | - | - | - |
| AÇO EM ARMADURAS | Em geral | | | | A500NR | | | | |
| AÇO EM ELEMENTOS METÁLICOS | Em perfis e chapas | | | | S 235 JR | | | | |
| | Em parafusos e chumbadores | | | | Cl 8.8 | | | | |

- NOTAS:
- As superfícies exteriores enterradas deverão ser pintadas com duas demãos de tinta betuminosa (tipo Finiteste ou equivalente).
 - Os comprimentos de amarração e sobreposição, bem como os diâmetros dos mandris de dobragem deverão respeitar o estipulado na legislação em vigor.
 - Os vãos de montagem não estão indicados nos desenhos.

ESTE DOCUMENTO É PROPRIEDADE DA TFF PLANECE CENOR, S.A. E NÃO PODE SER REPRODUZIDO, DIVULGADO OU FORNECIDO A TERCEIROS SEM AUTORIZAÇÃO EXPRESSA.

| | | | |
|---|-----------|----------------|---|
| Revisão | Descrição | Data | Rébrica |
| | | | |
| PROJETO DE EXECUÇÃO E ESTUDO DE IMPACTE AMBIENTAL DO CIRCUITO HIDRÁULICO DE REGUENGOS DE MONSARAZ E RESPECTIVO BLOCO DE REGA | | | |
| Reservatório R1 Coletor de descargas de superfície e de fundo. Câmara de Visita CX01. Definição de formas. | | | |
| Projectou | 2017/08 | Maria Simões | Substituído des. nº |
| Desenhou | 2017/08 | Ana Salazar | Substituído por des. nº |
| Verificou | 2017/08 | Manuel Valadas | Cod.: 16113-FE-2.1-02-IHD-QES-210.01 |
| Aprovou | 2017/08 | Manuel Valadas | Nº EDA: 14C20PE_RegMn_D210_F001aF002_R1CâmaraVisita_PE_R00_20170830 |
| ESCALAS: | | Nº ORDEM: | |
| 1:25 | | 210.01 | |
| FOLHA: | | 1/2 | |