Em cópias deste desenho com formato diferente do A1 aender à escala gráfica

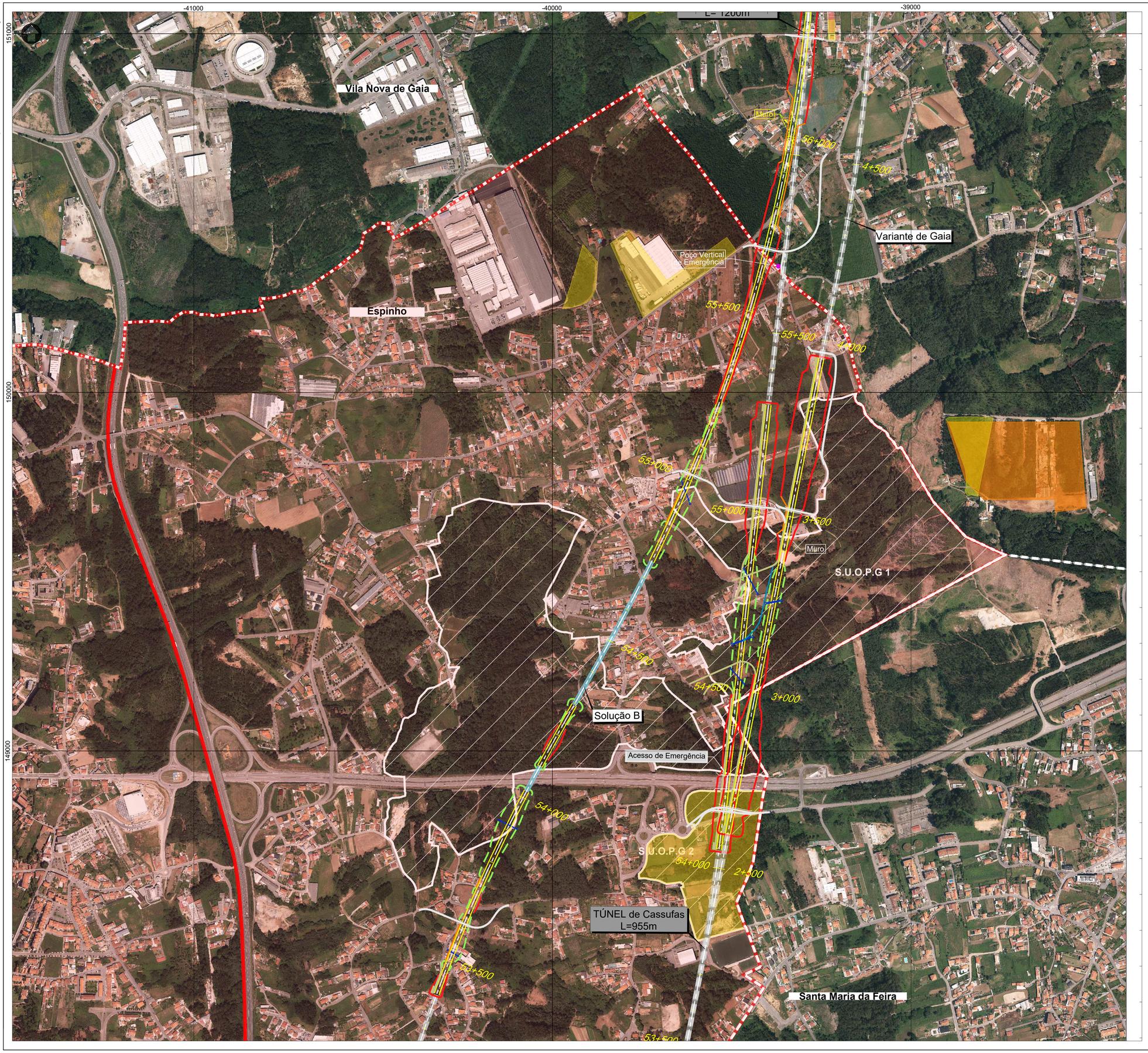

Eixo
Subbalastro
Escavação
Aterro
Muro
Ponte ou viaduto
Túnel
Passagem hidráulica
Restabelecimentos
Limite DPF atual

Comunicações e Energia

Metro do Porto:
- Linha Amarela
- Linha Azul
- Prolongamento da Linha Amarela (em construção)
- Linha Rosa (em construção)
- Linha Rubi (em projeto)

Ramal da Alfândega / Projeto Ciclovia (Porto)

Eixo Aveiro - Águeda (Em projeto)
A1/IC2 Alargamento - Stº Ovídeo / Coimbrões (Em projeto)
Ponte D. António Francisco dos Santos (Em projeto)

Gasodutos
Gasoduto 1º Escalão (REN)
Gasoduto 2º Escalão (PDM)
Estação

Centrais solares (DGEG)
Centrais solares

Recursos Minerais

Concessão mineira caulinos (DGEG)
Pedreiras (DGEG)
Prospeção, pesquisa e depósito (DGEG)
Área de salvaguarda de caulinos e areias (LNEG)

Espaços de Conservação e Espaços Agrícolas

Zona Especial de Conservação (ZEC) - Ria de Aveiro (ICNF)
Zona de Proteção Especial (ZPE) - Ria de Aveiro (ICNF)

Aproveitamento hidroagrícola do Vouga (DGADR)

Elementos Patrimoniais

Bens imóveis classificados
- Escola primária do Cedro
- Centro histórico do Porto

Zona especial de proteção
Zona de proteção

Outras condicionantes

Aterro
Aterro sanitário selado (Estarreja)
Espaços de atividades económicas (PDM)
U.O.P.G
S.U.O.P.G (Espinho)
Alvarás (Porto)

Limite de concelho (CAOP 2021)

Esquema de Folhas

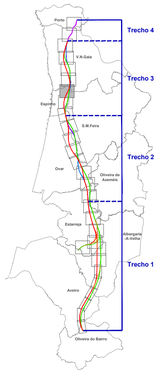

Cofinanciado pela União Europeia

Notas e historial de Alterações

REV 00 EMISSÃO INICIAL — FT — OUTUBRO2022

Fonte (Cartografia de base):

Logótipos e informação complementar

Projectista

arqpais paisagem e ambiente — AGRILPRO AMBIENTE

Ficheiro: PF102A_AMB.EP.10.10.03.001a026
Data: Outubro 2022
N.º Projectista: PF102A_AMB.EP.10.10.03.020.00

Levantou: MM
Desenhou: MM
Projectou: MM
Verificou: FT

Infraestruturas de Portugal
Direção de Engenharia e Ambiente

O Responsável por: EA - PRO — Luísa Almeida

Linha: LINHA FERROVIÁRIA DE ALTA VELOCIDADE ENTRE PORTO E LISBOA
Local: LOTE A - AVEIRO (OIÃ) / PORTO (CAMPANHÃ)
Fase do Projecto: ESTUDO PRÉVIO
Especialidade Técnica: AMBIENTE
Nome do Empreendimento: LINHA DE ALTA VELOCIDADE PORTO - LISBOA FASE 1: PORTO / SOURE
Título do Desenho: IMPLANTAÇÃO SOBRE FOTO AÉREA PRINCIPAIS CONDICIONANTES

Sistema de referência: EPSG 3763 (PT-TM06/ETRS89 - European Terrestrial Reference System 1989)

Formato: A1 - 594x841

Escalas: 1: 5 000 (0 50 100 m)

O Diretor da DEA: José Alves Monteiro

Tipo	N.º SAP	N.º de Ordem no Projecto	Versão	Folha	Desenho
316 -	###########	XXX	00	20/26	3