

N.º de Inventário

Topónimo

Nº Ref.

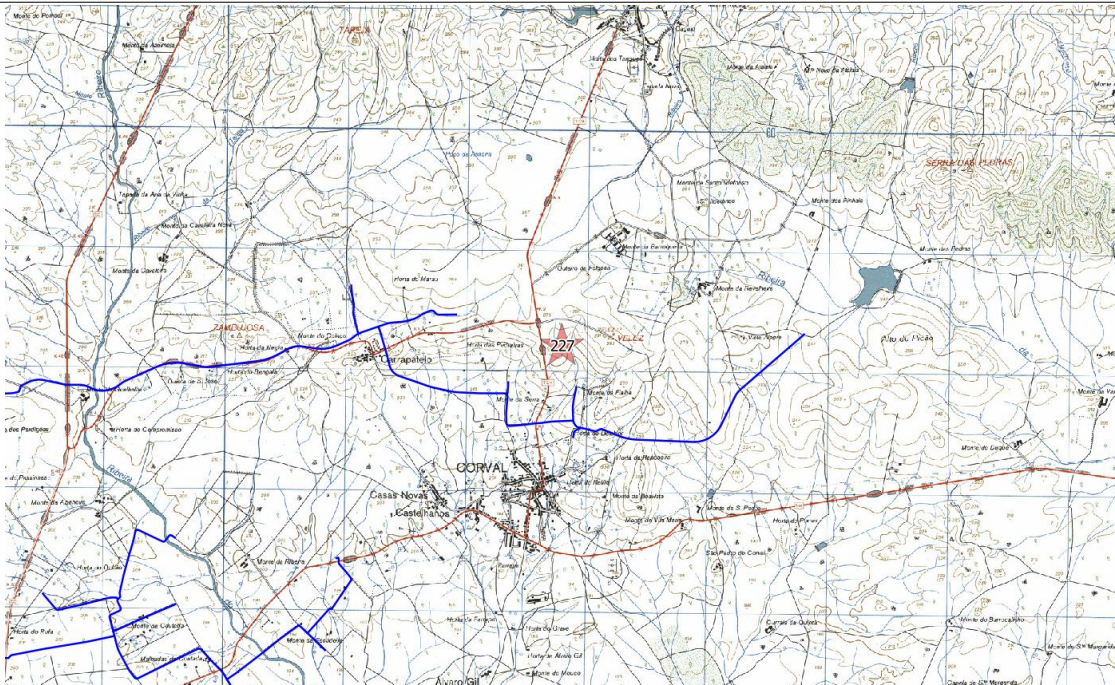

Ext. da CMP esc. 1:25000

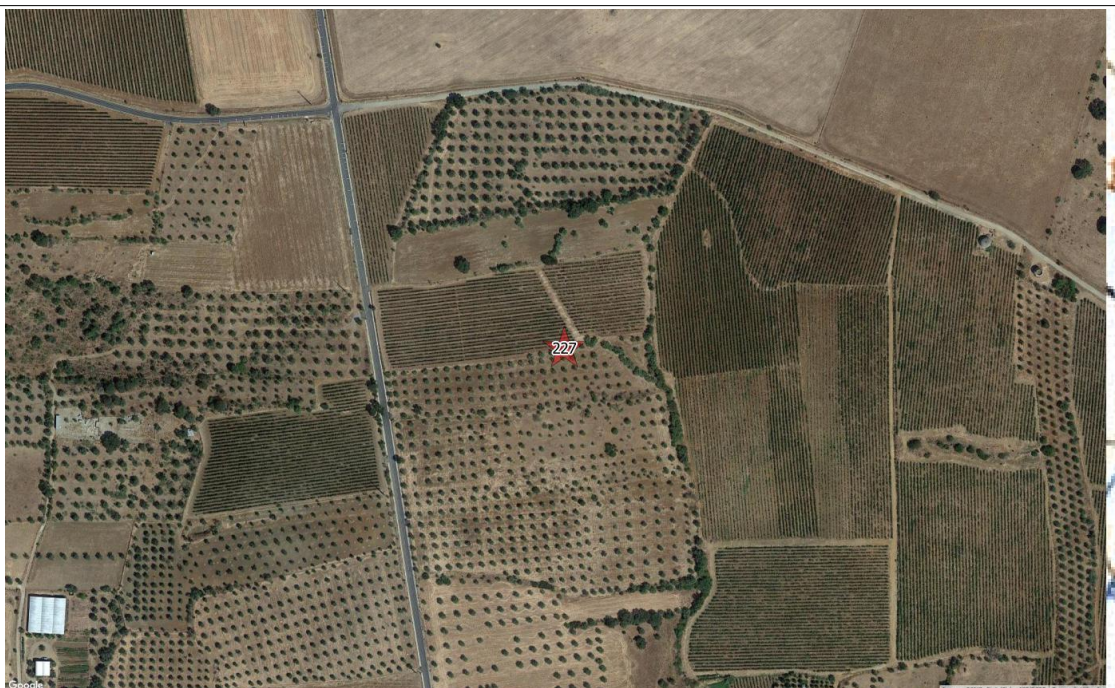

Ortofotografia esc. 1:2500 (origem Bing Aerial)

Ficha de Sítio

N.º de Inventário Topónimo Nº Ref.

Coordenadas X Y Gauss Lx IGeoE Unidade de Projecto

Distrito Concelho Freguesia

Categoria Subcategoria Tipologia Foto

Cronologia Espólio

Contexto Geomorfológico Inserção na Paisagem

Coberto Vegetal Uso do solo Conservação

Ameaças Proprietários

Estatuto legal ZEP Sim Não Dec. Lei

Autenticidade Integridade Sensibilidade Importância

Valor Cultural Muito Elevado (5) Elevado (4) Médio (3) Baixo (2) Negligenciável (1) Indeterminado

Breve Descrição

Segundo descrição do Endovélico "O sítio arqueológico localiza-se no topo de um amplo cabeço. O povoado encontra-se muito destruído pela construção de um depósito de água e pela surriba de uma vinha. Foram encontrados diversos fragmentos de cerâmica manual de cronologia calcolítica/Idade do Bronze."
Na prospeção realizada não se identificaram vestígios

Fiabilidade da Observação Boa Razoável Insuficiente Observações

Arqueólogo Responsável

Fonte de Informação

Relação com as Unidades de Projecto

Designação da infra estrutura impactante

Posição relativamente à infraestruturas impactante

Avaliação de Impactes

Acção principal que induz impacte Ocorrência de Impacte Sim Não N/D

Fase Sentido Duração Significado

Incidência Probabilidade Magnitude

Reversibilidade Mitigação do Impacte

Acção secundária que induz impacte Ocorrência de Impacte Sim Não N/D

Fase Sentido Duração Significado

Incidência Probabilidade Magnitude

Reversibilidade Mitigação do Impacte

Medidas de Minimização

Acção que induz impacte	Medidas
<input type="text" value="Mobilização de terras e outras acções com potencial impacte no solo (deslocação de maquinaria pesada zonas de depósito, estaleiros, etc.)"/>	<input type="text" value="Não se propõem medidas de minimização"/>
<input type="text" value="Utilização agrícola da área de regadio"/>	<input type="text" value="Medidas de minimização a definir caso a exploração agrícola implique impactes no solo. Notificação do proprietário do terreno sobre a existência do sítio arqueológico"/>

N.º de Inventário

Topónimo

Nº Ref.

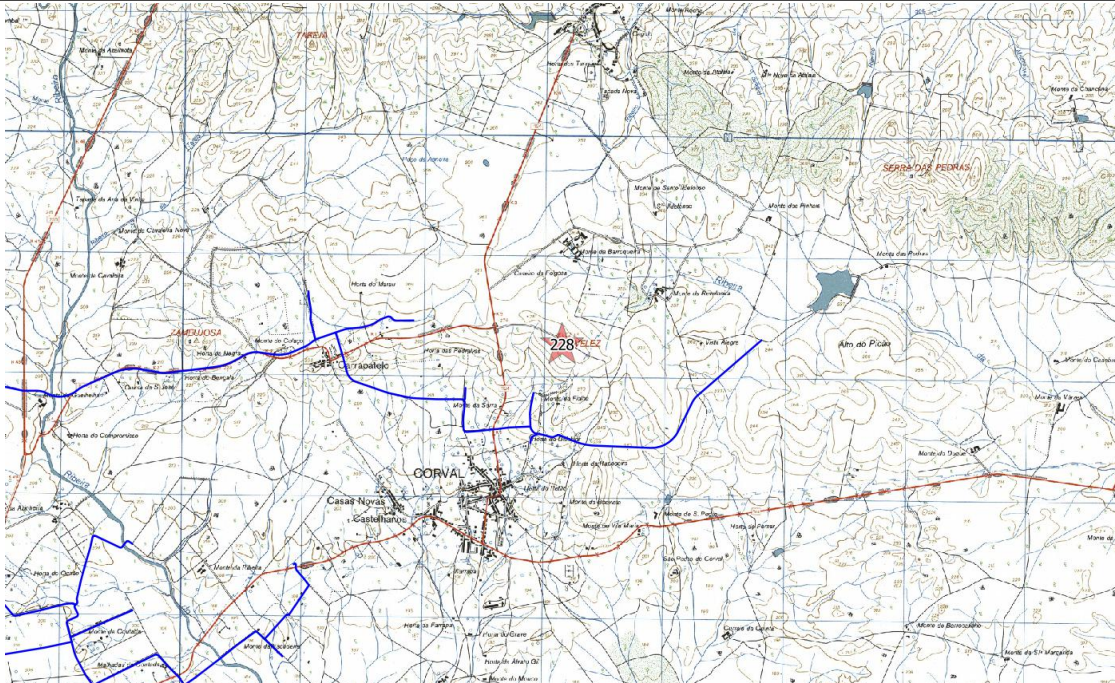

Ext. da CMP esc. 1:25000

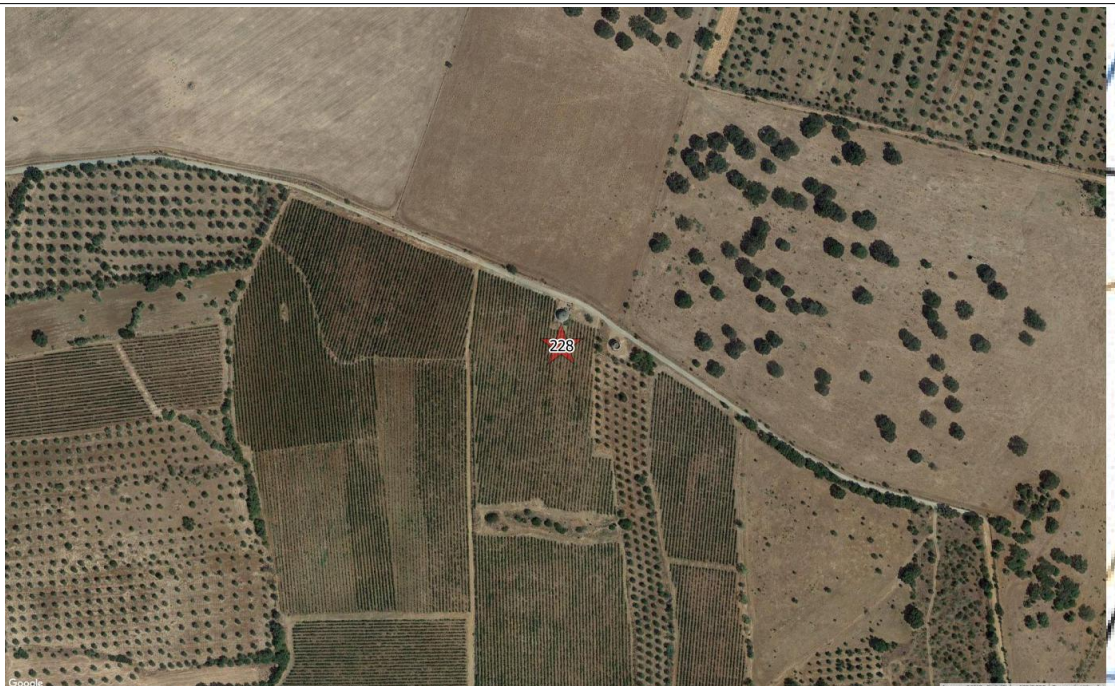

Ortofotografia esc. 1:2500 (origem Bing Aerial)

Ficha de Sítio

N.º de Inventário	<input type="text" value="229"/>	Topónimo	<input type="text" value="Outeiro da Folgosa"/>	Nº Ref.	<input type="text" value="180617E3"/>
Coordenadas X	<input type="text" value="257416"/>	Y	<input type="text" value="166619"/>	Gauss Lx IGeoE	CMP <input type="text" value="473"/>
Unidade de Projecto	<input type="text" value="Bloco de Regadio
Conduta Secundária"/>				
Distrito	<input type="text" value="Évora"/>	Concelho	<input type="text" value="Reguengos de Monsaraz"/>	Freguesia	<input type="text" value="Corval"/>
Categoria	<input type="text" value="Arqueológico"/>	Subcategoria	<input type="text"/>	Tipologia	<input type="text" value="Povoado"/>
Foto	<input type="text" value="374"/>				
Cronologia	<input type="text" value="Calcolítico / Idade do Bronze"/>				
Espólio	<input type="text"/>				
Contexto Geomorfológico	<input type="text" value="Cabeço"/>	<input type="text" value="Granitos"/>	Inserção na Paisagem	<input type="text" value="Destacado"/>	
Coberto Vegetal	<input type="text" value="Vinha"/>	Uso do solo	<input type="text" value="Agrícola"/>	Conservação	<input type="text" value="Não determinada"/>
Ameaças	<input type="text" value="Agricultura"/>				
Proprietários	<input type="text"/>				
Estatuto legal	<input type="text" value="INV - Inventariado"/>				
ZEP	<input type="radio"/> Sim <input checked="" type="radio"/> Não				
Dec. Lei	<input type="text"/>				
Autenticidade	<input type="text" value="Desconhecida"/>	Integridade	<input type="text" value="Desconhecida"/>	Sensibilidade	<input type="text" value="Desconhecida"/>
Importância	<input type="text" value="Desconhecida"/>				
Valor Cultural	<input type="radio"/> Muito Elevado (5) <input type="radio"/> Elevado (4) <input type="radio"/> Médio (3) <input type="radio"/> Baixo (2) <input type="radio"/> Negligenciável (1) <input checked="" type="radio"/> Indeterminado				

Breve Descrição

Segundo descrição do Endovélico "O sítio localiza-se num pequeno cabeço, junto ao ribeiro dos Vais. Foram identificadas cerâmicas incaracterísticas de época romana, nomeadamente tegulae, imbrex, cerâmica doméstica comum e cerâmica de armazenamento, dollium.."
O sítio não foi relocado por se encontrar vedado

Fiabilidade da Observação	<input type="radio"/> Boa <input checked="" type="radio"/> Razoável <input type="radio"/> Insuficiente	Observações	<input type="text" value="CNS 33009
Não relocado"/>
Arqueólogo Responsável	<input type="text" value="Alexandre Canha & Fernando Robles Henriques"/>		
Fonte de Informação	<input type="text" value="Endovélico"/>		

Relação com as Unidades de Projecto

Designação da infra estrutura impactante	<input type="text" value="Bloco de Rega e Conduta Secundária"/>
Posição relativamente à infraestruturas impactante	<input type="text" value="Na área de Regadio. A cerca de 885m de conduta secundária"/>

Avaliação de Impactes

Acção principal que induz impacte Mobilização de terras e outras acções com potencial impacte no solo (deslocação de maquinaria pesada zonas de depósito, estaleiros, etc.)	<input type="radio"/> Sim <input checked="" type="radio"/> Não <input type="radio"/> N/D	Fase	<input type="text"/>	Sentido	<input type="text"/>	Duração	<input type="text"/>	Significado	<input type="text"/>
		Incidência	<input type="text"/>	Probabilidade	<input type="text"/>	Magnitude	<input type="text"/>		
		Reversibilidade	<input type="text"/>	Mitigação do Impacte	<input type="text"/>				
Acção secundária que induz impacte Utilização agrícola da área de regadio	<input type="radio"/> Sim <input type="radio"/> Não <input checked="" type="radio"/> N/D	Fase	<input type="text" value="Exploração"/>	Sentido	<input type="text" value="Indeterminado"/>	Duração	<input type="text" value="Indeterminado"/>	Significado	<input type="text" value="Indeterminado"/>
		Incidência	<input type="text" value="Não determinada"/>	Probabilidade	<input type="text" value="Indeterminada"/>	Magnitude	<input type="text" value="Indeterminada"/>		
		Reversibilidade	<input type="text" value="Não determinada"/>	Mitigação do Impacte	<input type="text" value="Não determinada"/>				

Medidas de Minimização

Acção que induz impacte Mobilização de terras e outras acções com potencial impacte no solo (deslocação de maquinaria pesada zonas de depósito, estaleiros, etc.) Utilização agrícola da área de regadio	Medidas <input type="text" value="Não se propõem medidas de minimização"/> Medidas de minimização a definir caso a exploração agrícola implique impactes no solo. Notificação do proprietário do terreno sobre a existência do sítio arqueológico
--	---

N.º de Inventário **229**

Topónimo **Outeiro da Folgosa**

Nº Ref. **180617E3**

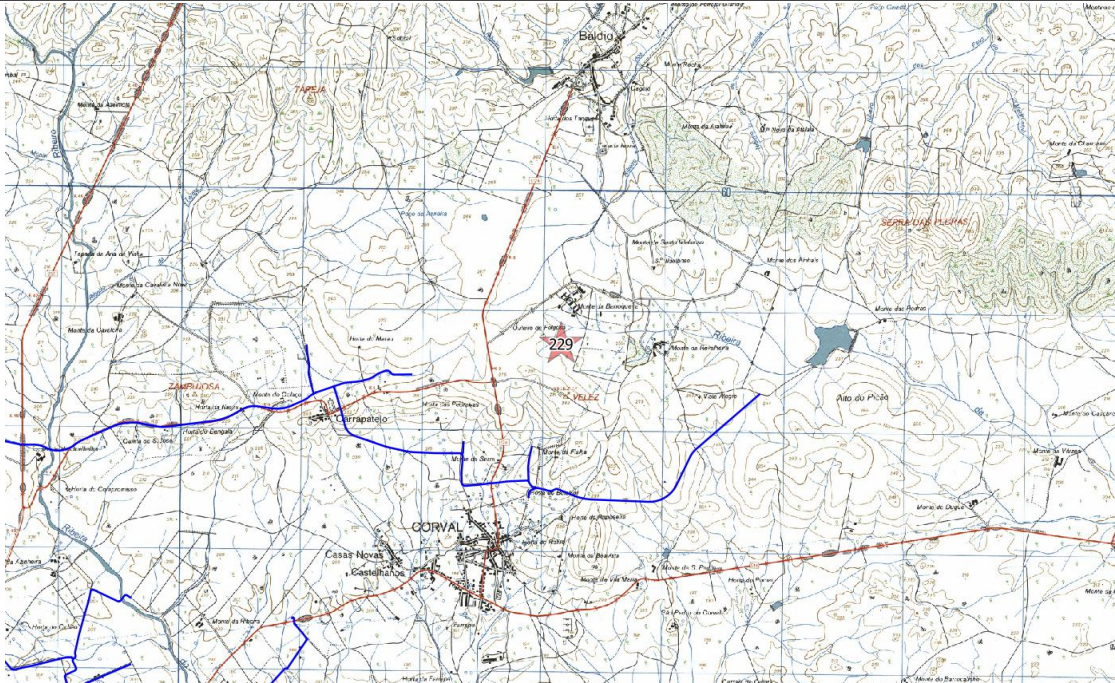

Ext. da CMP esc. 1:25000

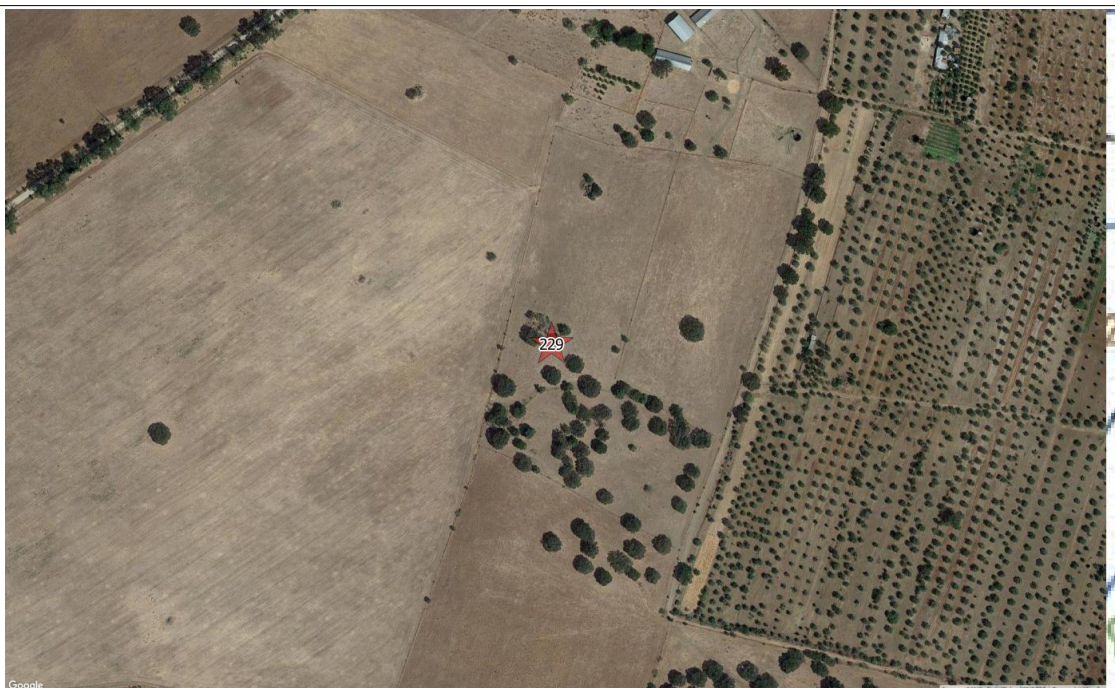

Ortofotografia esc. 1:2500 (origem Bing Aerial)

Ficha de Sítio

N.º de Inventário Topónimo Nº Ref.

Coordenadas X Y Gauss Lx IGeoE Unidade de Projecto

Distrito Concelho Freguesia

Categoria Subcategoria Tipologia Foto

Cronologia Espólio

Contexto Geomorfológico Inserção na Paisagem

Coberto Vegetal Uso do solo Conservação

Ameaças Proprietários

Estatuto legal ZEP Sim Não Dec. Lei

Autenticidade Integridade Sensibilidade Importância

Valor Cultural Muito Elevado (5) Elevado (4) Médio (3) Baixo (2) Negligenciável (1) Indeterminado

Breve Descrição

No local identificou-se uma lasca de quartzito com retoques.

Fiabilidade da Observação Boa Razoável Insuficiente Observações

Arqueólogo Responsável

Fonte de Informação

Relação com as Unidades de Projecto

Designação da infra estrutura impactante

Posição relativamente à infraestruturas impactante

Avaliação de Impactes

Acção principal que induz impacte

Ocorrência de Impacte Sim Não N/D

Fase Sentido Duração Significado

Incidência Probabilidade Magnitude

Reversibilidade Mitigação do Impacte

Acção secundária que induz impacte

Ocorrência de Impacte Sim Não N/D

Fase Sentido Duração Significado

Incidência Probabilidade Magnitude

Reversibilidade Mitigação do Impacte

Medidas de Minimização

Acção que induz impacte	Medidas
<input type="text" value="Mobilização de terras e outras acções com potencial impacte no solo (deslocação de maquinaria pesada zonas de depósito, estaleiros, etc.)"/>	<input type="text" value="Não se propõem medidas de minimização"/>
<input type="text" value="Utilização agrícola da área de regadio"/>	<input type="text" value="Não se propõem medidas de minimização"/>

N.º de Inventário

Topónimo

Nº Ref.

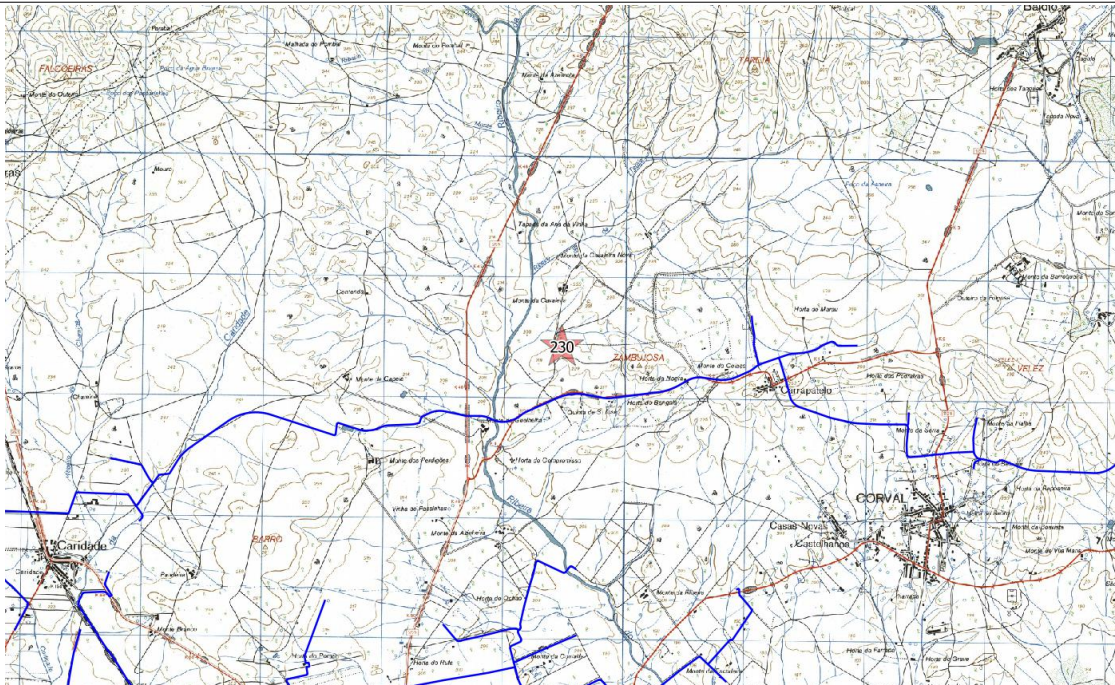

Ext. da CMP esc. 1:25000



Ortofotografia esc. 1:2500 (origem Bing Aerial)

Ficha de Sítio

N.º de Inventário Topónimo Nº Ref.

Coordenadas X Y Gauss Lx IGeoE CMP Unidade de Projecto

Distrito Concelho Freguesia

Categoria Subcategoria Tipologia Foto

Cronologia Espólio

Contexto Geomorfológico Inserção na Paisagem

Coberto Vegetal Uso do solo Conservação

Ameaças Proprietários

Estatuto legal ZEP Sim Não Dec. Lei

Autenticidade Integridade Sensibilidade Importância

Valor Cultural Muito Elevado (5) Elevado (4) Médio (3) Baixo (2) Negligenciável (1) Indeterminado

Breve Descrição

Aqueduto que se prolonga por de baixo do caminho, direcção Norte

Fiabilidade da Observação Boa Razoável Insuficiente Observações

Arqueólogo Responsável

Fonte de Informação

Relação com as Unidades de Projecto

Designação da infra estrutura impactante

Posição relativamente à infraestruturas impactante

Avaliação de Impactes

Acção principal que induz impacte
Mobilização de terras e outras acções com potencial impacte no solo (deslocação de maquinaria pesada zonas de depósito, estaleiros, etc.)

Ocorrência de Impacte Sim Não N/D

Fase Sentido Duração Significado

Incidência Probabilidade Magnitude

Reversibilidade Mitigação do Impacte

Acção secundária que induz impacte
Utilização agrícola da área de regadio

Ocorrência de Impacte Sim Não N/D

Fase Sentido Duração Significado

Incidência Probabilidade Magnitude

Reversibilidade Mitigação do Impacte

Medidas de Minimização

Acção que induz impacte
Mobilização de terras e outras acções com potencial impacte no solo (deslocação de maquinaria pesada zonas de depósito, estaleiros, etc.)
Utilização agrícola da área de regadio

Medidas
Conservação (salvaguarda)
Não se propõem medidas de minimização

N.º de Inventário

231

Topónimo

Monte da Guelhelha

Nº Ref.

040617A

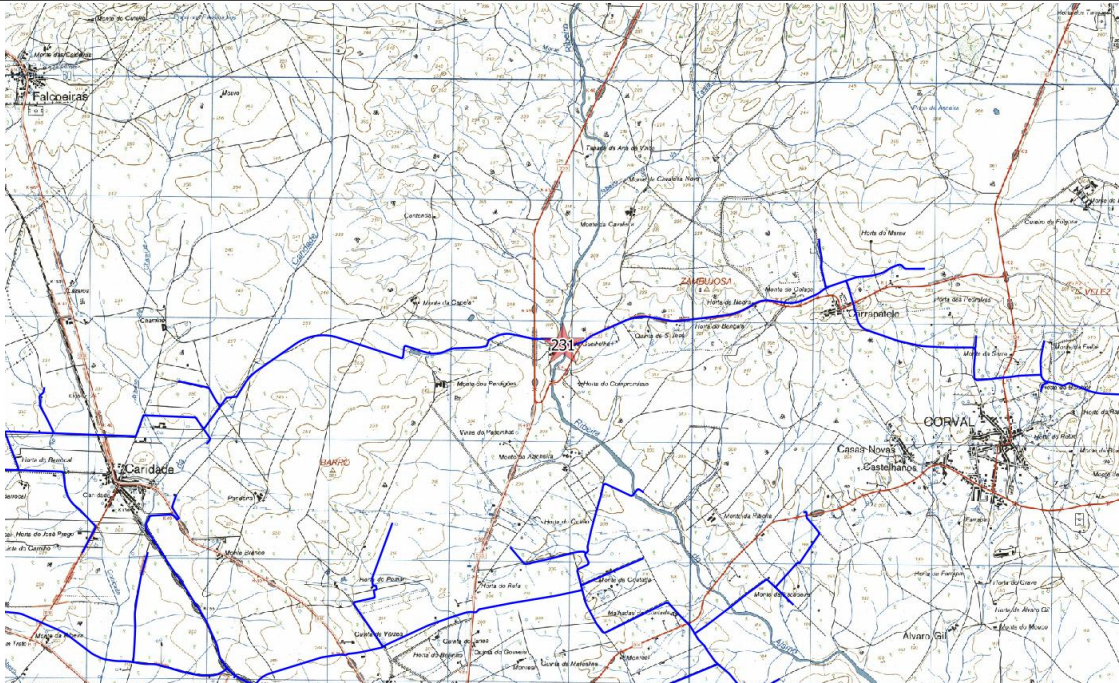

Ext. da CMP esc. 1:25000



Ortofotografia esc. 1:2500 (origem Bing Aerial)

Ficha de Sítio

N.º de Inventário Topónimo Nº Ref.

Coordenadas X Y Gauss Lx IGeoE Unidade de Projecto

Distrito Concelho Freguesia

Categoria Subcategoria Tipologia Foto

Cronologia Espólio

Contexto Geomorfológico Inserção na Paisagem

Coberto Vegetal Uso do solo Conservação

Ameaças Proprietários

Estatuto legal ZEP Sim Não Dec. Lei

Autenticidade Integridade Sensibilidade Importância

Valor Cultural Muito Elevado (5) Elevado (4) Médio (3) Baixo (2) Negligenciável (1) Indeterminado

Breve Descrição

Material localizado em lavras paralelas à estrada. Rara cerâmica manual em mau estado de conservação, provavelmente pré-histórica, associada a quartzo talhado e um núcleo de quartzito.

Fiabilidade da Observação Boa Razoável Insuficiente Observações

Arqueólogo Responsável

Fonte de Informação

Relação com as Unidades de Projecto

Designação da infra estrutura impactante

Posição relativamente à infraestruturas impactante

Avaliação de Impactes

Acção principal que induz impacte	Fase	Sentido	Duração	Significado			
Mobilização de terras e outras acções com potencial impacte no solo (deslocação de maquinaria pesada zonas de depósito, estaleiros, etc.)	<input type="radio"/> Sim	Construção	Adverso	Permanente	Reduzido		
	<input type="radio"/> Não	Incidência	Directa	Probabilidade	Provável	Magnitude	Reduzida
	<input type="radio"/> N/D	Reversibilidade	Não determinada	Mitigação do Impacte	Minimizável		

Acção secundária que induz impacte	Fase	Sentido	Duração	Significado			
Utilização agrícola da área de regadio	<input type="radio"/> Sim						
	<input checked="" type="radio"/> Não	Incidência		Probabilidade		Magnitude	
	<input type="radio"/> N/D	Reversibilidade		Mitigação do Impacte			

Medidas de Minimização

Acção que induz impacte	Medidas
Mobilização de terras e outras acções com potencial impacte no solo (deslocação de maquinaria pesada zonas de depósito, estaleiros, etc.)	Acções com impacte no solo numa envolvente de 50m para cada um dos lados mais próximos da área de dispersão deverão ser realizados com recurso a decapagens mecânicas de 10 em 10cm
Utilização agrícola da área de regadio	Medidas de minimização a definir caso a exploração agrícola implique impactes no solo. Notificação do proprietário do terreno sobre a existência do sítio arqueológico

N.º de Inventário

Topónimo

Nº Ref.

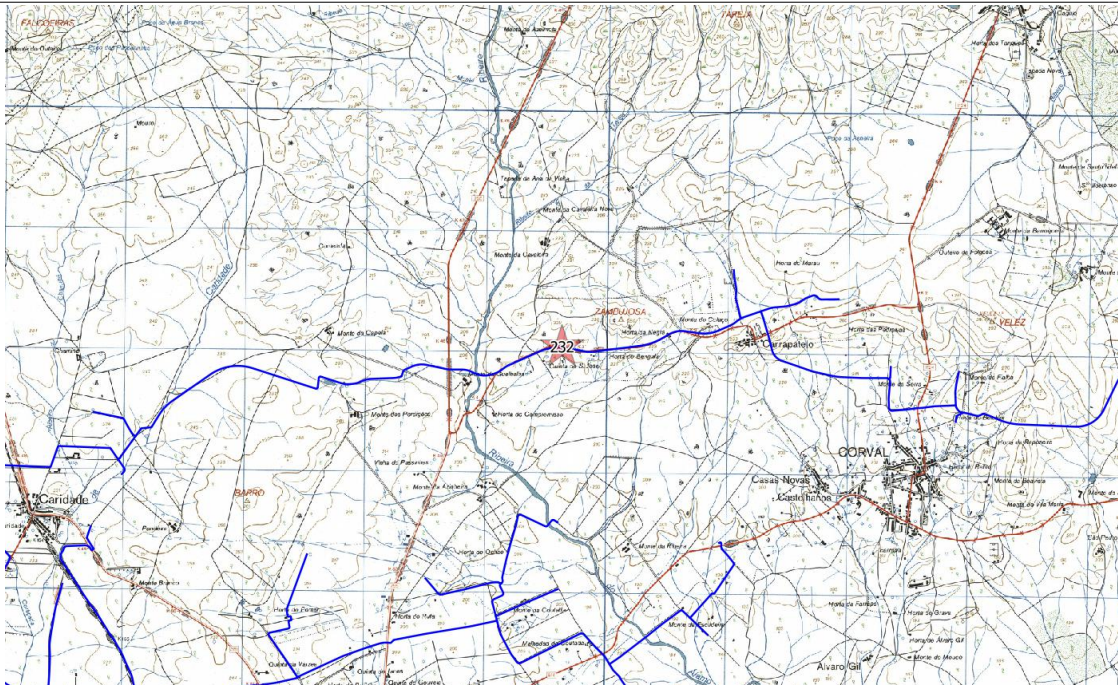

Ext. da CMP esc. 1:25000

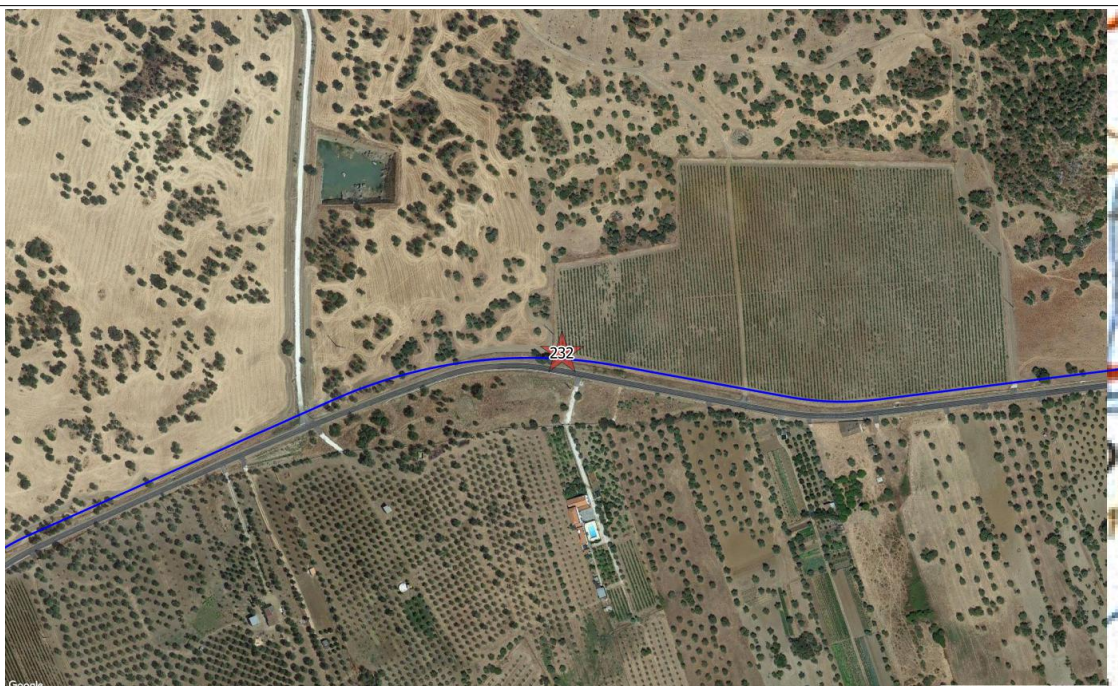

Ortofotografia esc. 1:2500 (origem Bing Aerial)

Ficha de Sítio

N.º de Inventário Topónimo Nº Ref.

Coordenadas X Y Gauss Lx IGeoE Unidade de Projecto

Distrito Concelho Freguesia

Categoria Subcategoria Tipologia Foto

Cronologia Espólio

Contexto Geomorfológico Inserção na Paisagem

Coberto Vegetal Uso do solo Conservação

Ameaças Proprietários

Estatuto legal ZEP Sim Não Dec. Lei

Autenticidade Integridade Sensibilidade Importância

Valor Cultural Muito Elevado (5) Elevado (4) Médio (3) Baixo (2) Negligenciável (1) Indeterminado

Breve Descrição

Poço com aqueduto que parte em direcção a leste

Fiabilidade da Observação Boa Razoável Insuficiente Observações

Arqueólogo Responsável

Fonte de Informação

Relação com as Unidades de Projecto

Designação da infra estrutura impactante

Posição relativamente à infraestruturas impactante

Avaliação de Impactes

Acção principal que induz impacte

Mobilização de terras e outras acções com potencial impacte no solo (deslocação de maquinaria pesada zonas de depósito, estaleiros, etc.)

Ocorrência de Impacte
 Sim
 Não
 N/D

Fase Sentido Duração Significado

Incidência Probabilidade Magnitude

Reversibilidade Mitigação do Impacte

Acção secundária que induz impacte

Utilização agrícola da área de regadio

Ocorrência de Impacte
 Sim
 Não
 N/D

Fase Sentido Duração Significado

Incidência Probabilidade Magnitude

Reversibilidade Mitigação do Impacte

Medidas de Minimização

Acção que induz impacte

Mobilização de terras e outras acções com potencial impacte no solo (deslocação de maquinaria pesada zonas de depósito, estaleiros, etc.)

Utilização agrícola da área de regadio

Medidas

Conservação (salvaguarda). Registo em caso de necessidade de destruição

Conservação (salvaguarda). Registo em caso de necessidade de destruição

N.º de Inventário

Topónimo

Nº Ref.

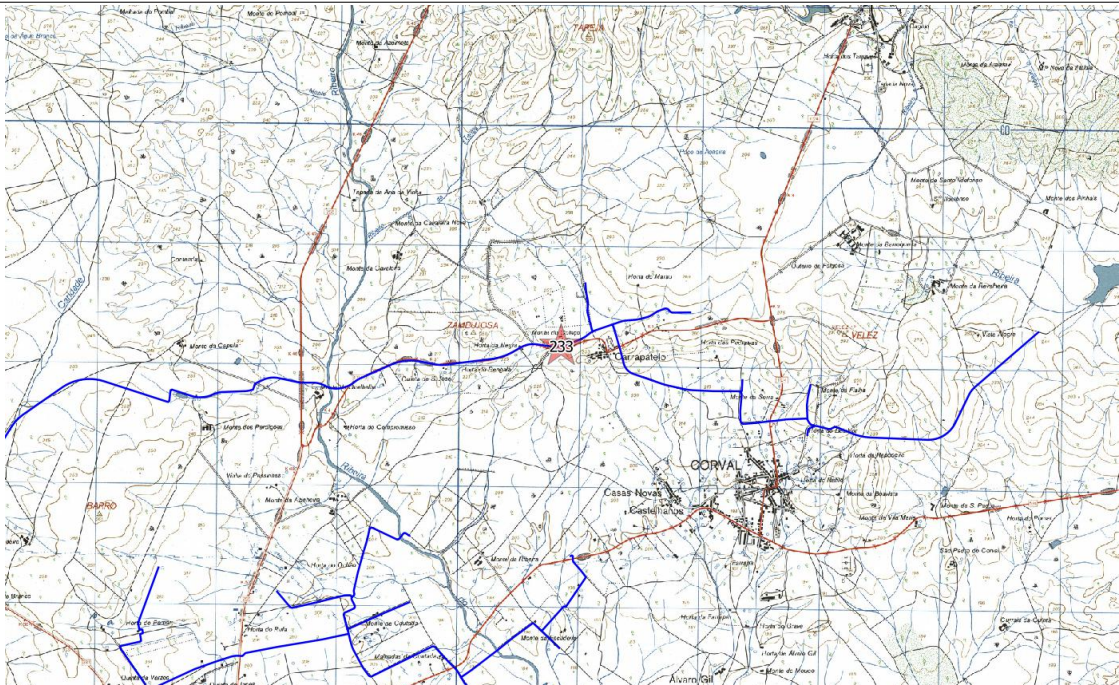

Ext. da CMP esc. 1:25000

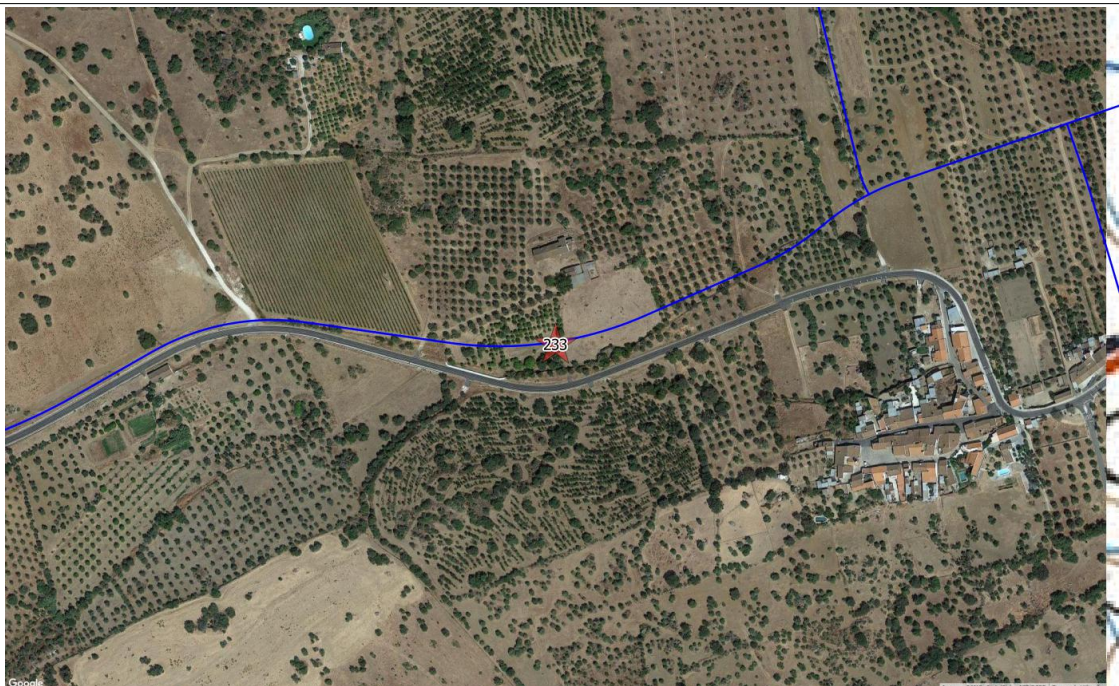

Ortofotografia esc. 1:2500 (origem Bing Aerial)

Ficha de Sítio

N.º de Inventário	<input type="text" value="234"/>	Topónimo	<input type="text" value="Carrapatelo"/>	Nº Ref.	<input type="text" value="040617D"/>
Coordenadas X	<input type="text" value="255664"/>	Y	<input type="text" value="166300"/>	Gauss Lx IGeoE	CMP <input type="text" value="473"/>
Unidade de Projecto		<input type="text" value="Bloco de Regadio
Conduta Secundária"/>			
Distrito	<input type="text" value="Évora"/>	Concelho	<input type="text" value="Reguengos de Monsaraz"/>	Freguesia	<input type="text" value="Corval"/>
Categoria	<input type="text" value="Etnográfico"/>	Subcategoria	<input type="text" value="Hidráulico"/>	Tipologia	<input type="text" value="Poço"/>
Foto	<input type="text" value="384"/>				
Cronologia	<input type="text" value="Pré-história Recente"/>				
Espólio	<input type="text"/>				
Contexto Geomorfológico	<input type="text" value="Planície"/>	<input type="text" value="Granitos"/>	Inserção na Paisagem <input type="text" value="Diluído"/>		
Coberto Vegetal	<input type="text" value="Montado"/>	Uso do solo	<input type="text" value="Agrícola"/>	Conservação <input type="text" value="Regular"/>	
Ameaças	<input type="text" value="Agricultura"/>	Proprietários <input type="text"/>			
Estatuto legal	<input type="text" value="Sem Protecção"/>		ZEP	<input type="radio"/> Sim <input type="radio"/> Não	
Dec. Lei	<input type="text"/>				
Autenticidade	<input type="text" value="Mediana"/>	Integridade	<input type="text" value="Reduzida"/>	Sensibilidade	<input type="text" value="Reduzida"/>
Importância	<input type="text" value="Reduzida"/>				
Valor Cultural	<input type="radio"/> Muito Elevado (5) <input type="radio"/> Elevado (4) <input type="radio"/> Médio (3) <input type="radio"/> Baixo (2) <input checked="" type="radio"/> Negligenciável (1) <input type="radio"/> Indeterminado				
Breve Descrição	<input type="text" value="Trata-se de um pequeno conjunto hidráulico formado por tanque, poço e muro em pedra seca."/>				
Fiabilidade da Observação	<input type="radio"/> Boa <input type="radio"/> Razoável <input checked="" type="radio"/> Insuficiente		Observações <input type="text"/>		
Arqueólogo Responsável	<input type="text" value="André Pereira & Henrique Matias"/>				
Fonte de Informação	<input type="text" value="Prospecção arqueológica"/>				

Relação com as Unidades de Projecto

Designação da infra estrutura impactante	<input type="text" value="Bloco de Rega e Conduta Secundária"/>
Posição relativamente à infraestruturas impactante	<input type="text" value="Na área de Regadio. A cerca de 5m de conduta secundária"/>

Avaliação de Impactes

Acção principal que induz impacte <input type="radio"/> Sim <input type="radio"/> Não <input type="radio"/> N/D	Fase	<input type="text" value="Construção"/>	Sentido	<input type="text" value="Adverso"/>	Duração	<input type="text" value="Permanente"/>	Significado	<input type="text" value="Reduzido"/>
	Incidência	<input type="text" value="Directa"/>	Probabilidade	<input type="text" value="Provável"/>	Magnitude	<input type="text" value="Reduzida"/>		
	Reversibilidade	<input type="text" value="Reversível"/>	Mitigação do Impacte	<input type="text" value="Minimizável"/>				
Acção secundária que induz impacte <input type="radio"/> Sim <input type="radio"/> Não <input checked="" type="radio"/> N/D	Fase	<input type="text" value="Exploração"/>	Sentido	<input type="text" value="Indeterminado"/>	Duração	<input type="text" value="Indeterminado"/>	Significado	<input type="text" value="Indeterminado"/>
	Incidência	<input type="text" value="Não determinada"/>	Probabilidade	<input type="text" value="Indeterminada"/>	Magnitude	<input type="text" value="Indeterminada"/>		
	Reversibilidade	<input type="text" value="Não determinada"/>	Mitigação do Impacte	<input type="text" value="Não determinada"/>				

Medidas de Minimização

Acção que induz impacte <input type="text" value="Mobilização de terras e outras acções com potencial impacte no solo (deslocação de maquinaria pesada zonas de depósito, estaleiros, etc.)"/>	Medidas <input type="text" value="Conservação (salvaguarda). Registo em caso de necessidade de destruição"/>
<input type="text" value="Utilização agrícola da área de regadio"/>	<input type="text" value="Conservação (salvaguarda). Registo em caso de necessidade de destruição"/>

N.º de Inventário

234

Topónimo

Carrapatelo

Nº Ref.

040617D

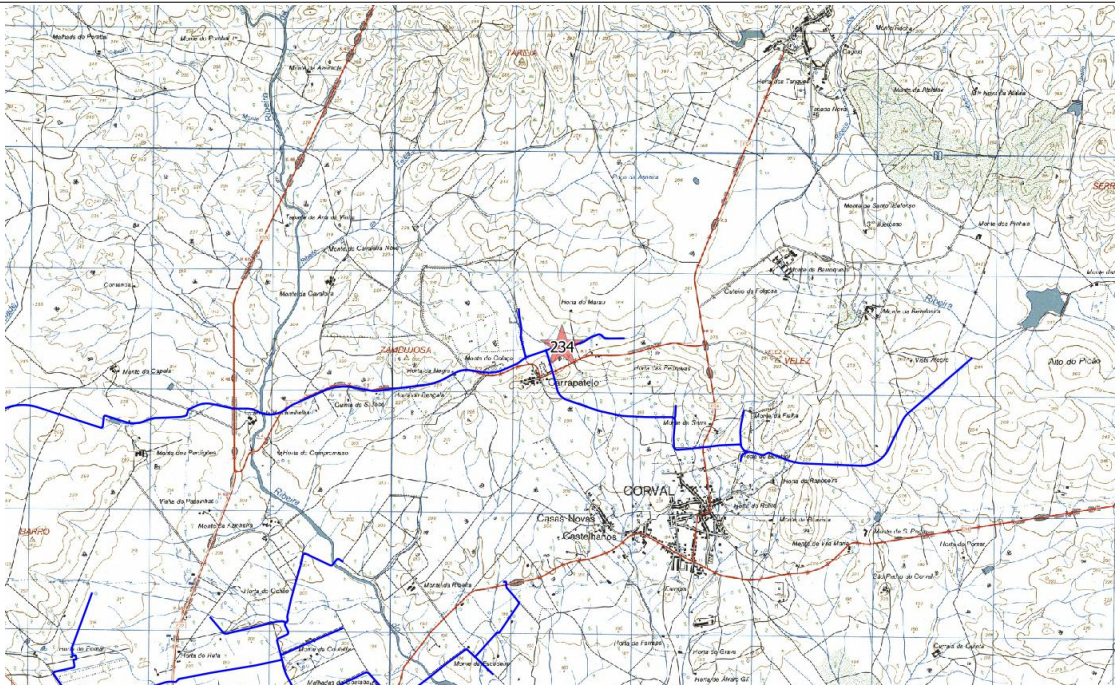

Ext. da CMP esc. 1:25000

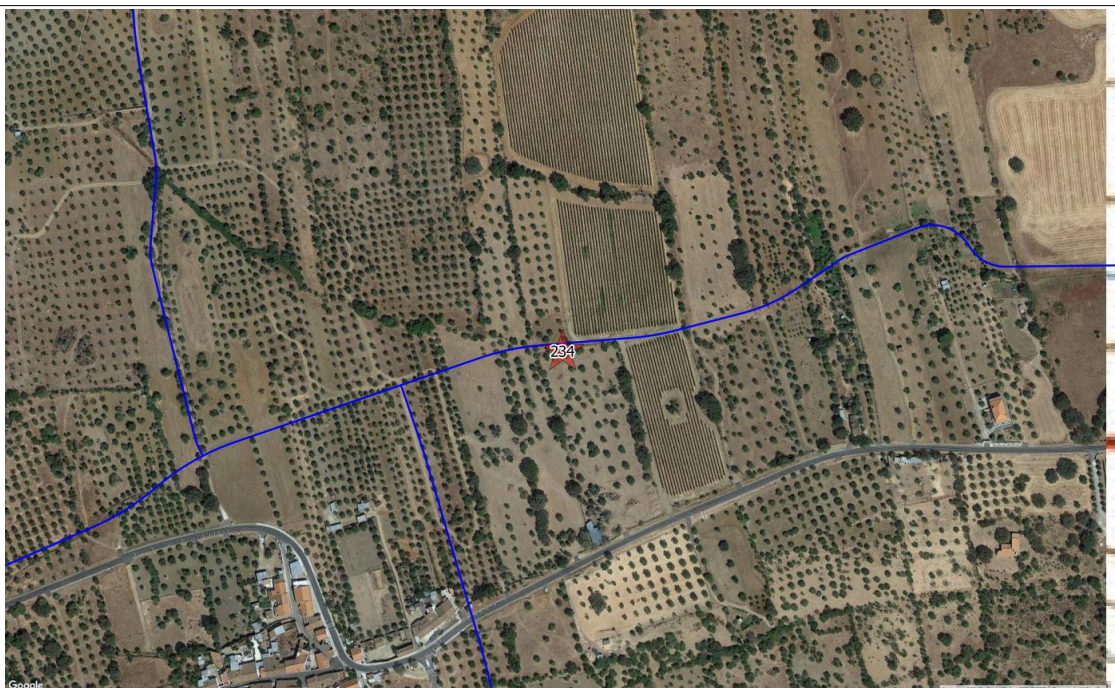

Ortofotografia esc. 1:2500 (origem Bing Aerial)

Ficha de Sítio

N.º de Inventário Topónimo Nº Ref.

Coordenadas X Y Gauss Lx IGeoE CMP Unidade de Projecto

Distrito Concelho Freguesia

Categoria Subcategoria Tipologia Foto

Cronologia Espólio

Contexto Geomorfológico Inserção na Paisagem

Coberto Vegetal Uso do solo Conservação

Ameaças Proprietários

Estatuto legal ZEP Sim Não Dec. Lei

Autenticidade Integridade Sensibilidade Importância

Valor Cultural Muito Elevado (5) Elevado (4) Médio (3) Baixo (2) Negligenciável (1) Indeterminado

Breve Descrição

Trata-se de um achado isolado de um seixo em quartzito

Fiabilidade da Observação Boa Razoável Insuficiente Observações

Arqueólogo Responsável

Fonte de Informação

Relação com as Unidades de Projecto

Designação da infra estrutura impactante

Posição relativamente à infraestruturas impactante

Avaliação de Impactes

Acção principal que induz impacte
Mobilização de terras e outras acções com potencial impacte no solo (deslocação de maquinaria pesada zonas de depósito, estaleiros, etc.)

Ocorrência de Impacte Sim Não N/D

Fase Sentido Duração Significado

Incidência Probabilidade Magnitude

Reversibilidade Mitigação do Impacte

Acção secundária que induz impacte
Utilização agrícola da área de regadio

Ocorrência de Impacte Sim Não N/D

Fase Sentido Duração Significado

Incidência Probabilidade Magnitude

Reversibilidade Mitigação do Impacte

Medidas de Minimização

Acção que induz impacte
Mobilização de terras e outras acções com potencial impacte no solo (deslocação de maquinaria pesada zonas de depósito, estaleiros, etc.)
Utilização agrícola da área de regadio

Medidas
Acompanhamento
Medidas de minimização a definir caso a exploração agrícola implique impactes no solo. Notificação do proprietário do terreno sobre a existência do sítio arqueológico

N.º de Inventário

Topónimo

Nº Ref.

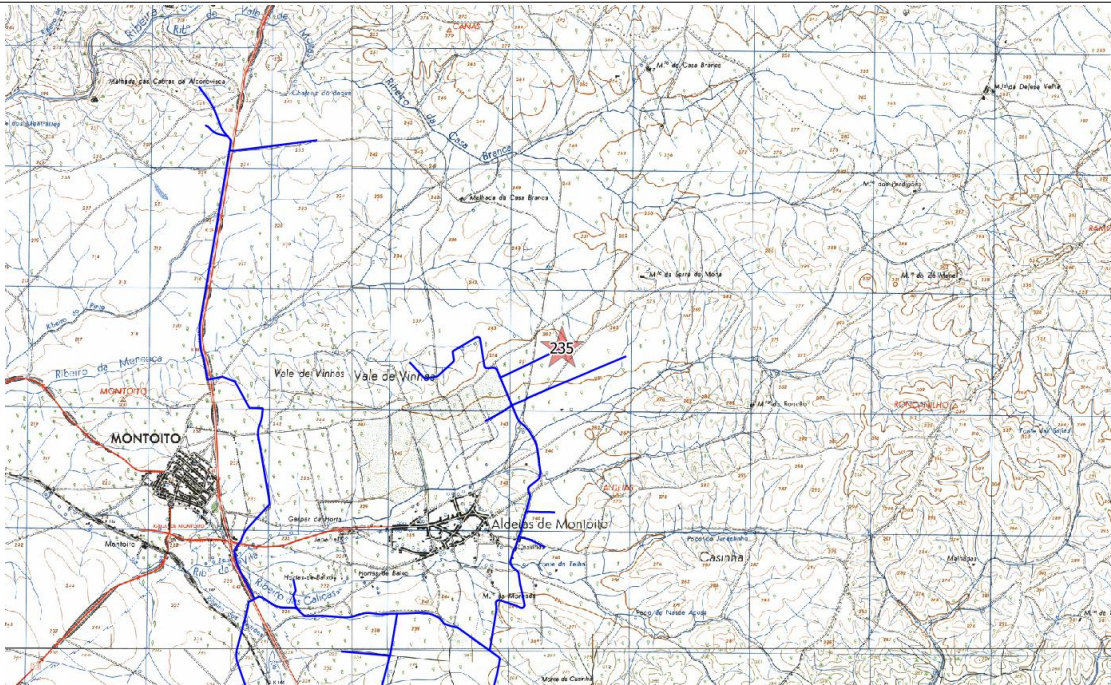
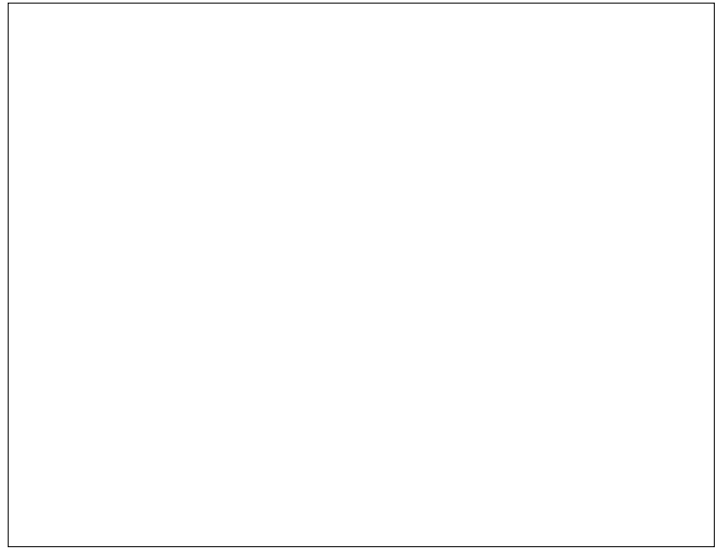
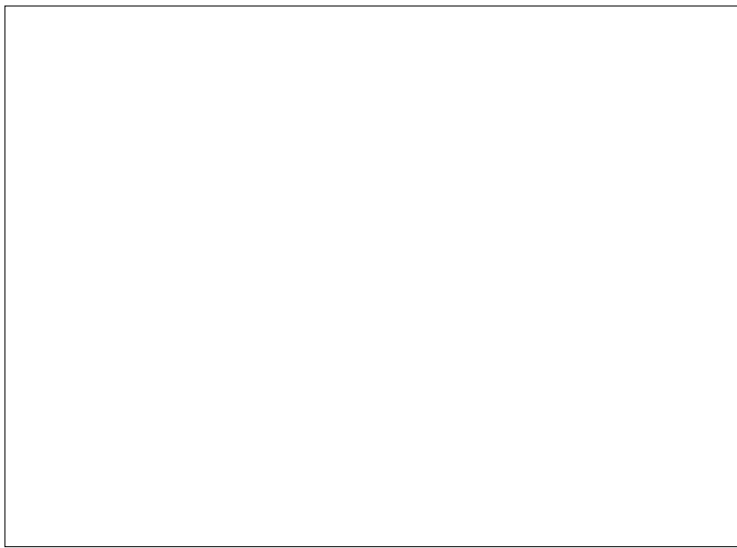

Ext. da CMP esc. 1:25000



Ortofotografia esc. 1:2500 (origem Bing Aerial)

Ficha de Sítio

N.º de Inventário Topónimo Nº Ref.

Coordenadas X Y Gauss Lx IGeoE Unidade de Projecto

Distrito Concelho Freguesia

Categoria Subcategoria Tipologia Foto

Cronologia Espólio

Contexto Geomorfológico Inserção na Paisagem

Coberto Vegetal Uso do solo Conservação

Ameaças Proprietários

Estatuto legal ZEP Sim Não Dec. Lei

Autenticidade Integridade Sensibilidade Importância

Valor Cultural Muito Elevado (5) Elevado (4) Médio (3) Baixo (2) Negligenciável (1) Indeterminado

Breve Descrição

Poço de boca quadrada em tijolo de burro, fecha em abobodilha de alvenaria.

Fiabilidade da Observação Boa Razoável Insuficiente Observações

Arqueólogo Responsável

Fonte de Informação

Relação com as Unidades de Projecto

Designação da infra estrutura impactante

Posição relativamente à infraestruturas impactante

Avaliação de Impactes

Acção principal que induz impacte
Mobilização de terras e outras acções com potencial impacte no solo (deslocação de maquinaria pesada zonas de depósito, estaleiros, etc.)

Ocorrência de Impacte Sim Não N/D

Fase Sentido Duração Significado

Incidência Probabilidade Magnitude

Reversibilidade Mitigação do Impacte

Acção secundária que induz impacte
Utilização agrícola da área de regadio

Ocorrência de Impacte Sim Não N/D

Fase Sentido Duração Significado

Incidência Probabilidade Magnitude

Reversibilidade Mitigação do Impacte

Medidas de Minimização

Acção que induz impacte	Medidas
Mobilização de terras e outras acções com potencial impacte no solo (deslocação de maquinaria pesada zonas de depósito, estaleiros, etc.)	Conservação (salvaguarda). Registo em caso de necessidade de destruição
Utilização agrícola da área de regadio	Conservação (salvaguarda). Registo em caso de necessidade de destruição

N.º de Inventário

Topónimo

Nº Ref.

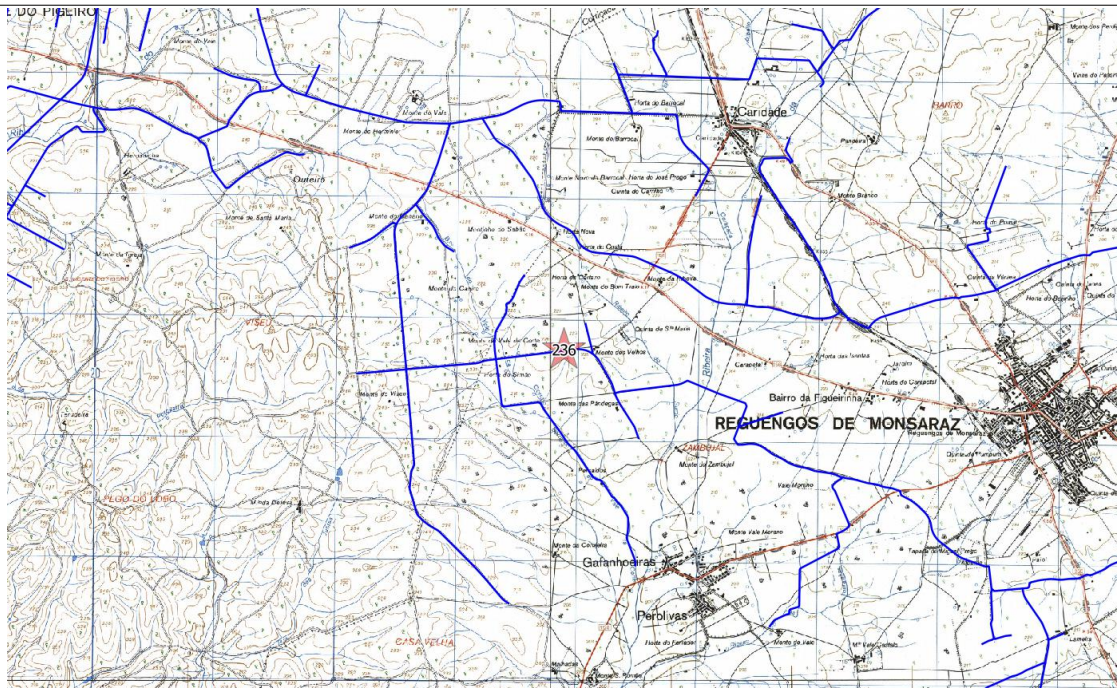
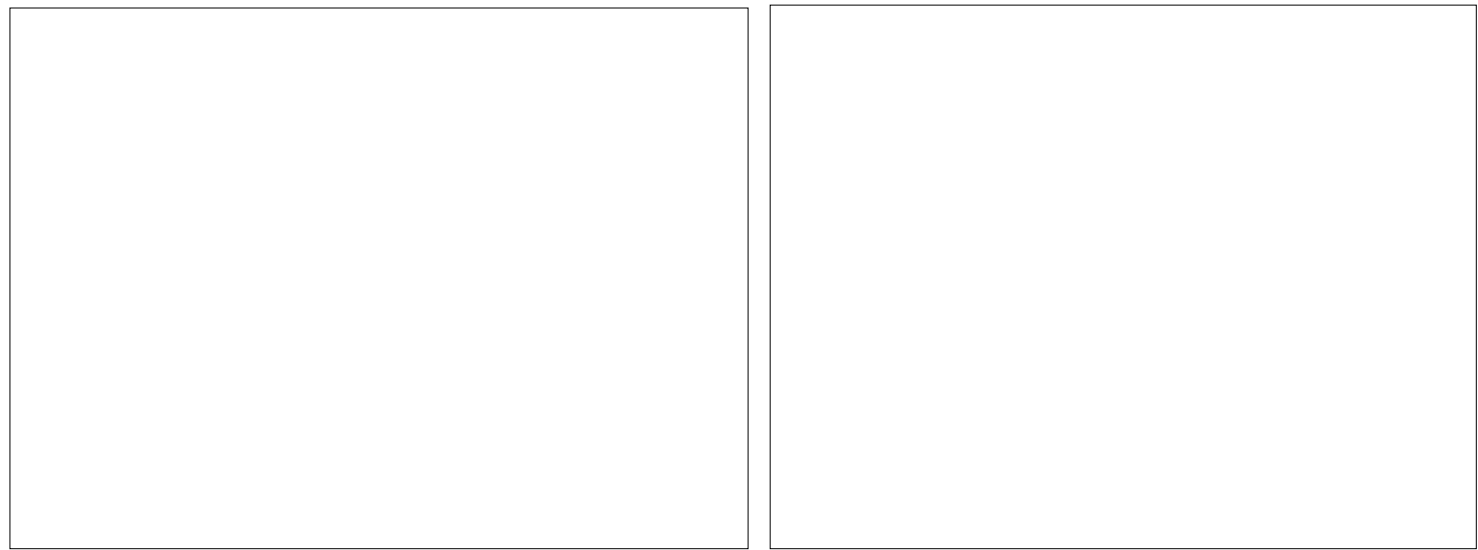

Ext. da CMP esc. 1:25000



Ortofotografia esc. 1:2500 (origem Bing Aerial)