

Projeção PT-TM 06 / ETRS 89

Vértice	M (ESTE)	P (NORTE)	Vértice	M (ESTE)	P (NORTE)
V01	-3324,59	162491,52	V15	-3424,31	162851,16
V02	-3212,90	162521,33	V16	-3420,97	162839,23
V03	-3180,97	162528,71	V17	-3421,28	162735,11
V04	-3170,42	162532,78	V18	-3429,64	162681,22
V05	-3084,96	162555,74	V19	-3428,85	162673,24
V06	-3131,94	162689,22	V20	-3423,96	162653,30
V07	-3310,48	162965,42	V21	-3416,40	162646,04
V08	-3389,98	162937,99	V22	-3405,23	162630,50
V09	-3430,16	162920,38	V23	-3390,30	162617,32
V10	-3436,57	162918,64	V24	-3385,64	162614,46
V11	-3439,86	162916,67	V25	-3363,17	162625,46
V12	-3447,00	162913,59	V26	-3341,22	162565,54
V13	-3454,19	162908,35	V27	-3337,92	162548,18
V14	-3453,85	162907,06	V28	-3326,31	162501,22

LEGENDA:

- | | | | |
|---|-------|-----------------------------|---|
| Limite do Terreno
Área = 102 000,00 m ²
Perímetro = 1 378,74 m | ----- | Captação de água | ○ |
| Limite a Licenciar
Área = 99 782,26 m ²
Perímetro = 1 357,56 m | ----- | Escritório | ① |
| Zona de Defesa | ----- | Balança | ② |
| Caminho | ===== | Área Explorada | ③ |
| Muro | ===== | Área de Transformação | ④ |
| Charca | ----- | Anexo de Área Social com WC | ⑤ |
| Vala de Drenagem Periférica | ===== | Área Explorada | ⑥ |
| Vala de Drenagem Interna | ===== | Depósito Material Estéril | ⑦ |
| Linha de Água e Respeita Margem de Segurança (10m) | ===== | Depósito de Escormentos | ⑧ |
| Curvas de Nível Principais - 5m | ----- | Parque de Blocos | ⑨ |
| Curvas de Nível Secundárias - 1m | ----- | Área de Stocks | ⑩ |
| Área de Exploração | ----- | Bacia de Retenção | ⑪ |
| Ponto de Cota de Marco / Limite | □ | Áreas a Recuperar | ⑫ |
| Árvore em Geral | 🌳 | Parque de Resíduos | ⑬ |
| Sementeira | 🌱 | Depósito de Combustível | ⑭ |
| Áreas Mexidas
Área = 12 824, 89 m ² | ----- | | |
| Área a Recuperar - Plano Trienal
Área = 2 000,78 m ² | ----- | | |

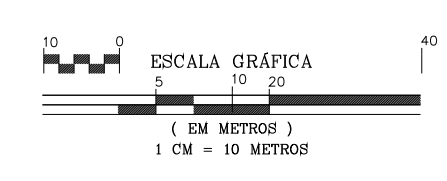

Áreas Relevantes

Jorge Costa
+351 924 267 640

Diogo Alves
+351 910 188 424

Avesadas e Rosém
MARCO DE CANAVESES

GRANAF, LDA
NIF: 514 674 253

Sistema de Projeção PT-TM 06/ETRS 89
Referência Altimétrica - Marégrafo de Coscais

ESCALA
1:1000

Junho, 2023

DESENHO N.º
01



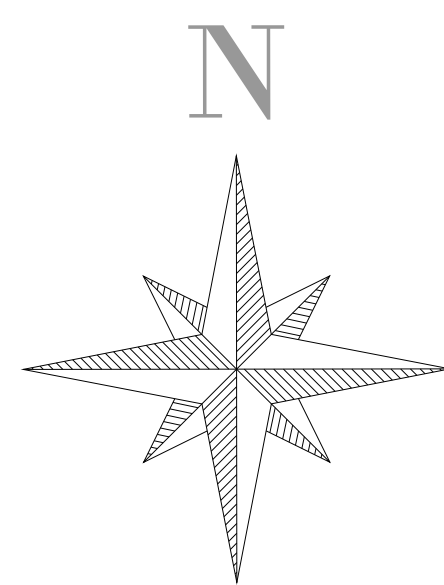
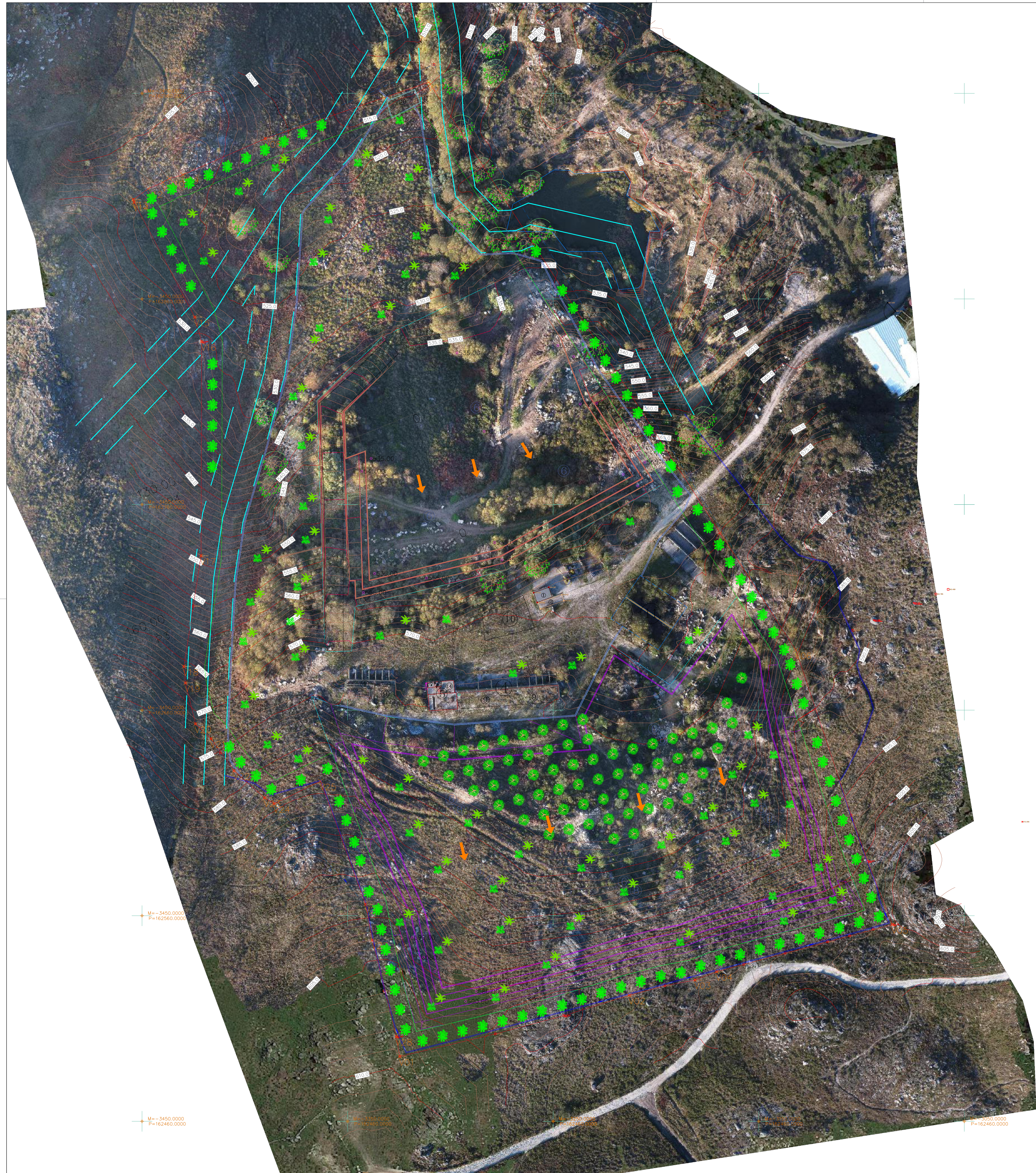

Projeção PT-TM 06 / ETRS 89					
Vértice	M (ESTE)	P (NORTE)			
			V14	-3453,85	162907,06
V01	-3324,59	162491,52	V15	-3424,31	162851,16
V02	-3212,90	162521,33	V16	-3420,97	162839,23
V03	-3180,97	162528,71	V17	-3421,28	162735,11
V04	-3170,42	162532,78	V18	-3429,64	162681,22
V05	-3084,96	162555,74	V19	-3428,85	162673,24
V06	-3131,94	162689,22	V20	-3423,96	162653,30
V07	-3307,95	162974,03	V21	-3416,40	162646,04
V08	-3389,98	162937,99	V22	-3405,23	162630,50
V09	-3430,16	162920,38	V23	-3390,30	162617,32
V10	-3436,57	162918,64	V24	-3385,64	162614,46
V11	-3439,86	162916,67	V25	-3341,22	162565,54
V12	-3447,00	162913,59	V26	-3337,92	162548,18
V13	-3454,19	162908,35	V27	-3326,31	162501,22

LEGENDA:

- Limite do Terreno
Área = 102 000,00 m²
Perímetro = 1 378,74 m
- Limite a Licenciar
Área = 99 782,26 m²
Perímetro = 1 357,56 m
- Zona de Defesa
- Caminho
- Muro
- Charca
- Vala de Drenagem Periférica
- Vala de Drenagem Interna
- Linha de Água e Respeita Margem de Segurança (10m)
- Curvas de Nível Principais - 5m
- Curvas de Nível Secundárias - 1m
- Ponto de Cota de Construção
- Ponto de Cota de Marco / Limite
- Patamar de Escavação
- Sentido de Exploração
- Árvore em Geral
- Sementeira
- Carvalho-alvarinho (*Quercus robur*)
- Captação de água
- Escritório
- Balança
- Área Explorada
- Área de Transformação
- Anexo de Área Social com WC
- Área Explorada
- Depósito Material Estéril
- Depósito de Escombros
- Parque de Blocos
- Área de Stocks
- Bacia de Retenção
- Áreas Recuperadas
- Parque de Resíduos
- Depósito de Combustível

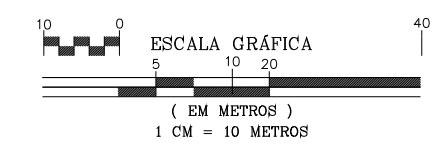

Planta de Escavação Final	Avesadas e Rosém MARCO DE CANAVESES	ESCALA 1:1000
Jorge Costa +351 924 267 640	GRANAF, LDA NIF: 514 674 253	Maio, 2023
Diogo Alves +351 910 188 424	Sistema de Projeção PT-TM 06/ETRS 89 Referência Altimétrica - Morégrafo de Cascais	DESENHO N.º 02

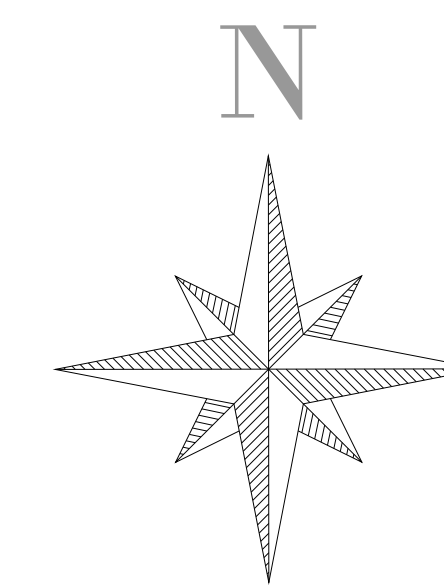

Projeção PT-TM 06 / ETRS 89

Vértice	M (ESTE)	P (NORTE)			
			V14	-3453,85	162907,06
V01	-3324,59	162491,52	V15	-3424,31	162851,16
V02	-3212,90	162521,33	V16	-3420,97	162839,23
V03	-3180,97	162528,71	V17	-3421,28	162735,11
V04	-3170,42	162532,78	V18	-3429,64	162681,22
V05	-3084,96	162555,74	V19	-3428,85	162673,24
V06	-3131,94	162689,22	V20	-3423,96	162653,30
V07	-3307,95	162974,03	V21	-3416,40	162646,04
V08	-3389,98	162937,99	V22	-3405,23	162630,50
V09	-3430,16	162920,38	V23	-3390,30	162617,32
V10	-3436,57	162918,64	V24	-3385,64	162614,46
V11	-3439,86	162916,67	V25	-3341,22	162565,54
V12	-3447,00	162913,59	V26	-3337,92	162548,18
V13	-3454,19	162908,35	V27	-3326,31	162501,22

LEGENDA:

- Limite a Licenciar
Área = 99 782,26 m² —
- Zona de Defesa —
- Caminho —
- Linha de Água e Respeita Margem de Segurança (10m) - - - -
- Curvas de Nível Principais - 5m —
- Curvas de Nível Secundárias - 1m —
- Marco □
- ★ Carvalho-Alvarinho (*Quercus robur*)
- Castanheiro (*Castanea Sativa*)
- Giestas (*Cytisus striatuse* e *Cytisus multiflorus*)
- Tojo (*Ulex Europaeus*)
- Urze molar (*erica arborea*)
- Urze-roxa (*erica cinerea* L.)

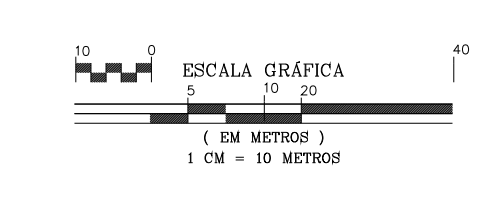

<p>Planta de Recuperação</p> <hr/> <p>Jorge Costa +351 924 267 640</p> <hr/> <p>Eduardo Silva +351 910 770 050</p>	<p>Avesadas e Rosém MARCÓ DE CANAVESES</p> <hr/> <p>GRANAF, LDA NIF: 514 674 253</p> <hr/> <p>Sistema de Projeção PT-TM 06/ETRS 89</p>	<p>ESCALA 1:1000</p> <p>Maio, 2022</p> <p>DESENHO N.º 03</p>
--	--	--