

PISO 1

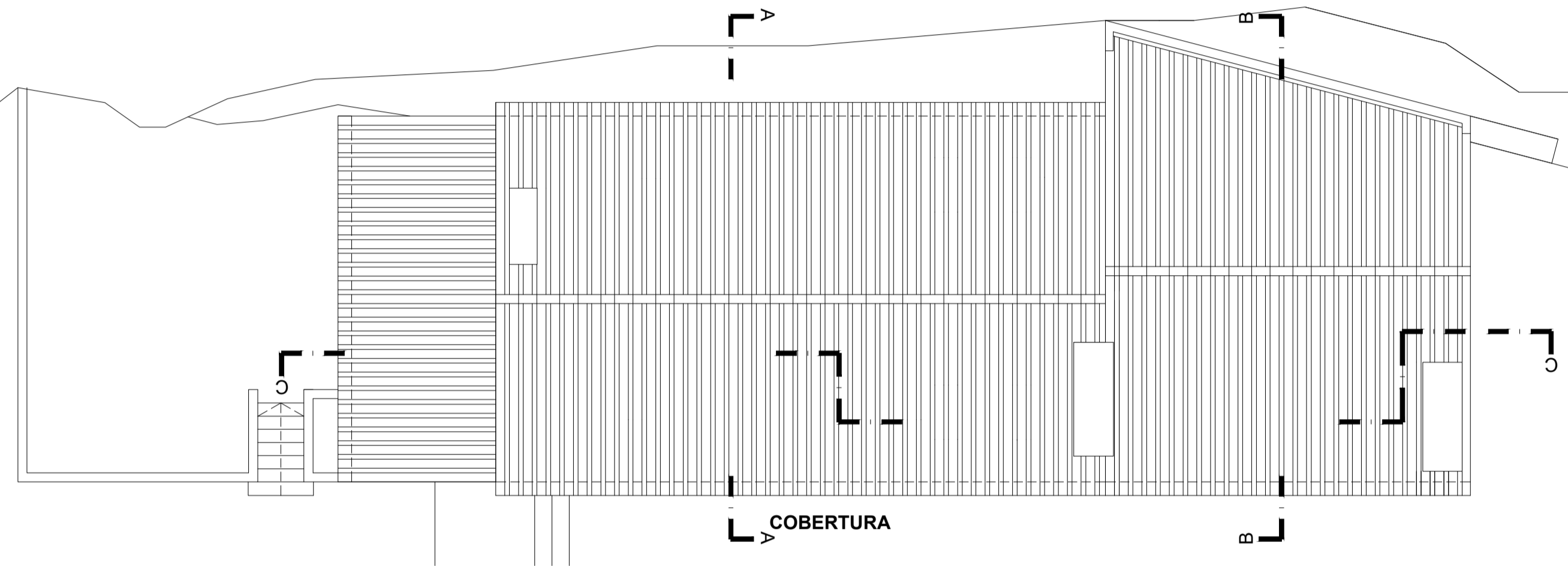

COBERTURA

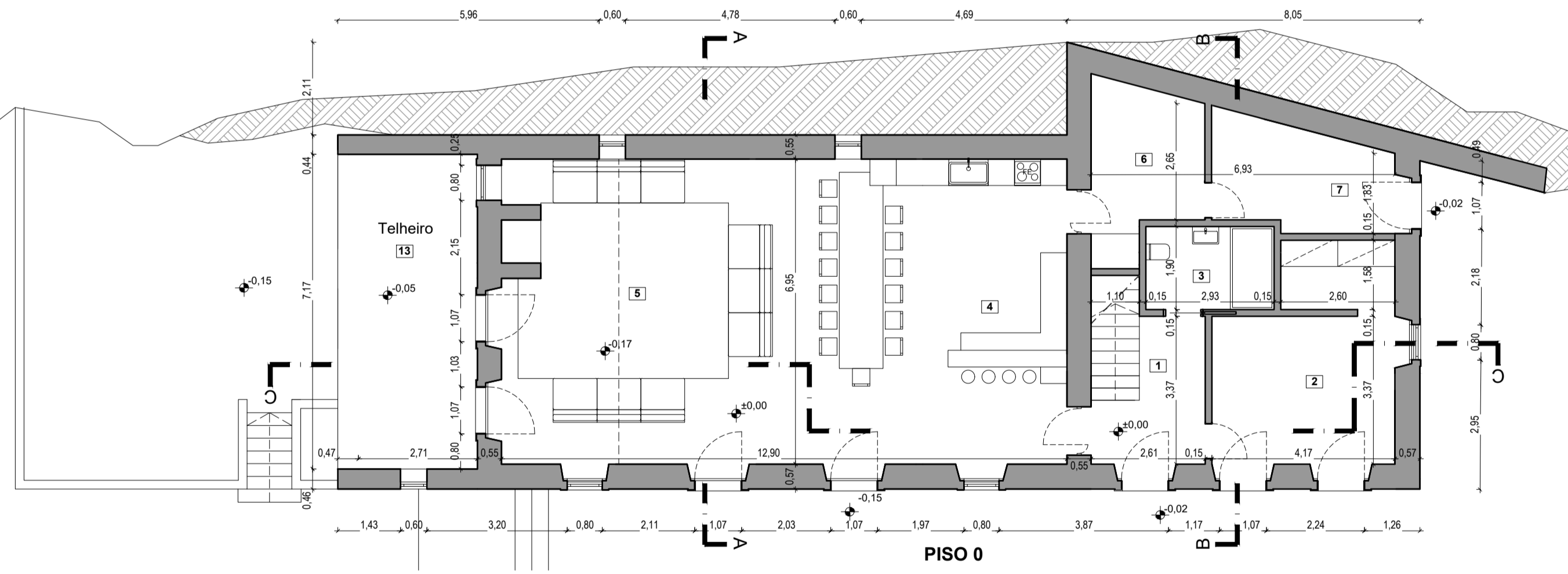

PISO 0

Legenda Pavimentos

- PAV 01 Entrada 9,30 m²
- PAV 02 Quarto 19,50 m²
- PAV 03 I. Sanitária 5,60 m²
- PAV 04 Cozinha/área de refeições 40,00 m²
- PAV 05 Sala de estar 54,00 m²
- PAV 06 Tratamento de roupa 10,00 m²
- PAV 07 Arrecadação 10,45 m²
- PAV 08 Circulação 6,80 m²
- PAV 09 Quarto 33,85 m²
- PAV 10 I. sanitária 10,50 m²
- PAV 11 I. sanitária 3,25 m²
- PAV 12 Sótão 69,70 m²
- Total Área útil 272,95 m²
- PAV 13 Telheiro 23,20 m²

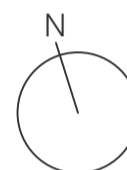

QUADRO DE ÁREAS

	STP
PISO 0	182,00m ²
PISO 01	156,00m ²
TOTAL	338,00m ²

Revisão	Descrição	Data

Arquitectura

GERFLOOR

Av. da República 49 4°, 1050-188 Lisboa

Cliente
CASA DO CANUDO, SA

Título do projecto
CASA DE GALÁPOS
Galápos, União Freg. Setúbal, Setúbal
Artigo Urbano 1830

Disciplina
Arquitectura

Fase do projecto
LICENCIAMENTO

Conteúdo
PLANTAS

Número de desenho: **A R Q L V 0 0 2 0 0** Revisão

Escala: **1/100** Data: **FEVEREIRO 2024**

Coordenação geral/autor
José Luis Nascimento

Coordenador de projecto

Direitos de Autor
Este desenho e suas ideias aqui representadas são propriedade intelectual dos autores, não podendo ser reproduzido, copiado ou usado para qualquer propósito a não ser o aqui exposto, sem prévia autorização escrita.

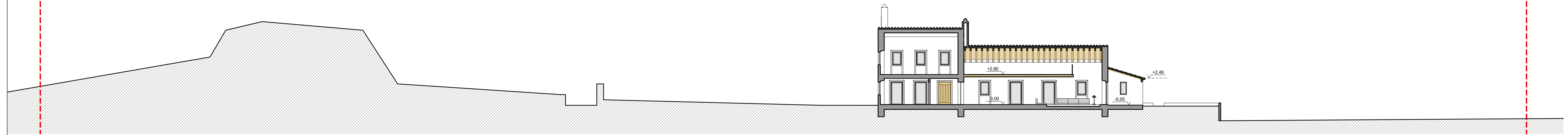

CORTE C-C - escala 1:200

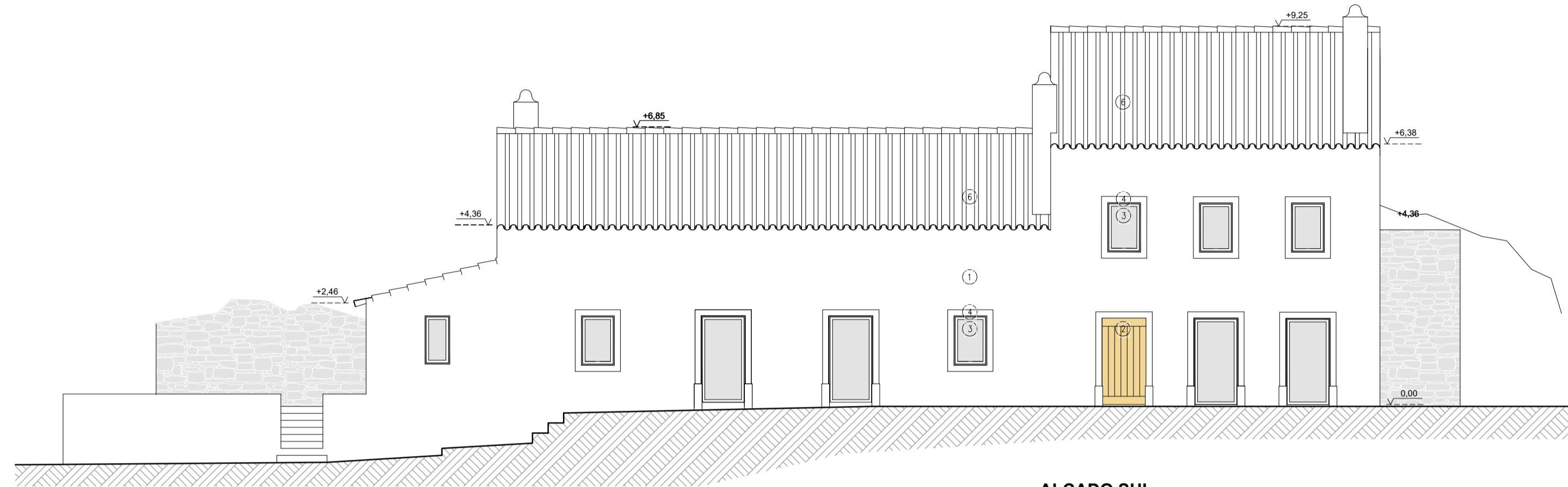

ALÇADO SUL

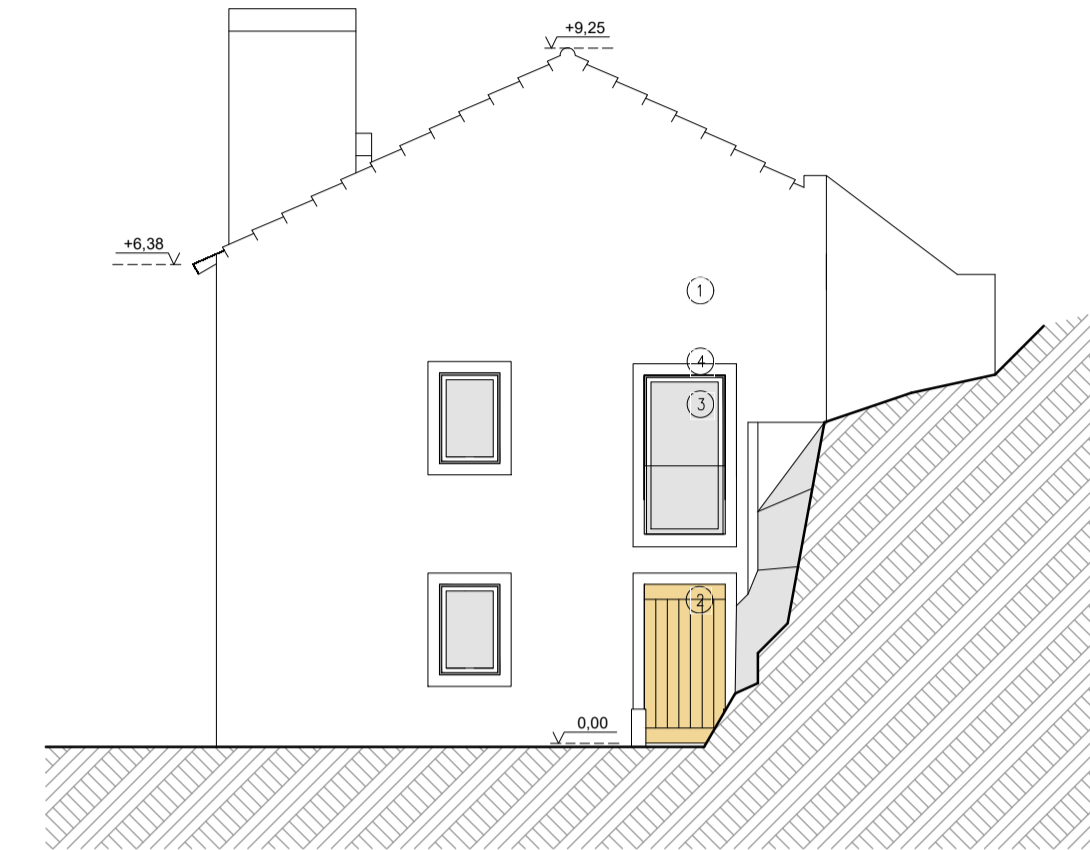

ALÇADO NASCENTE

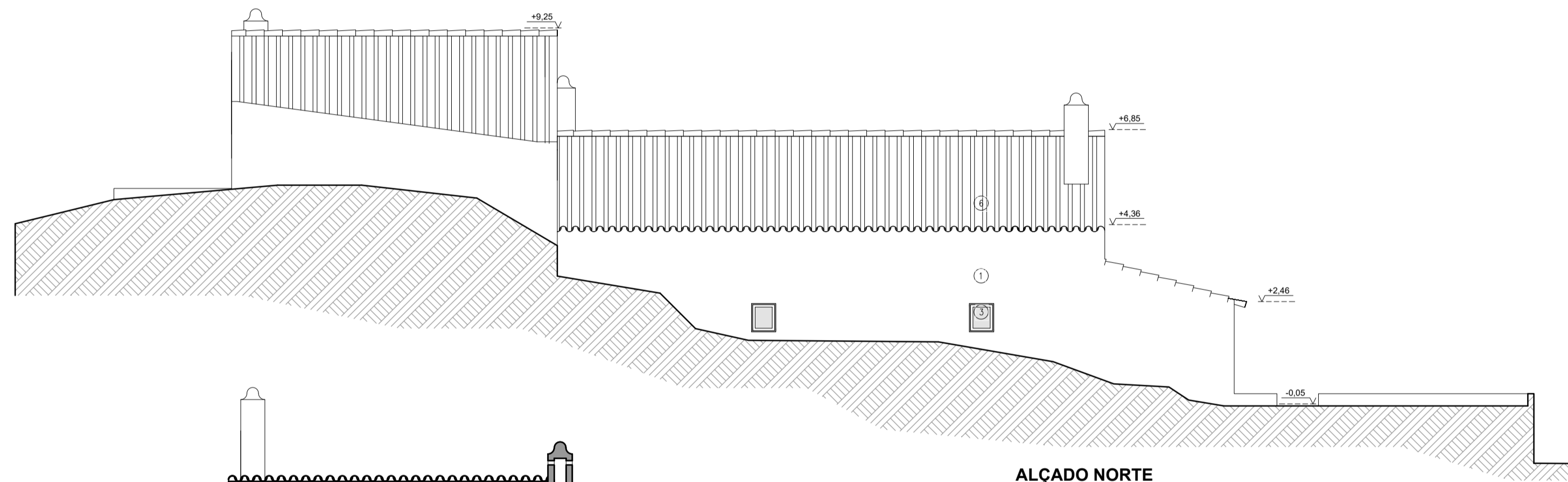

ALÇADO NORTE

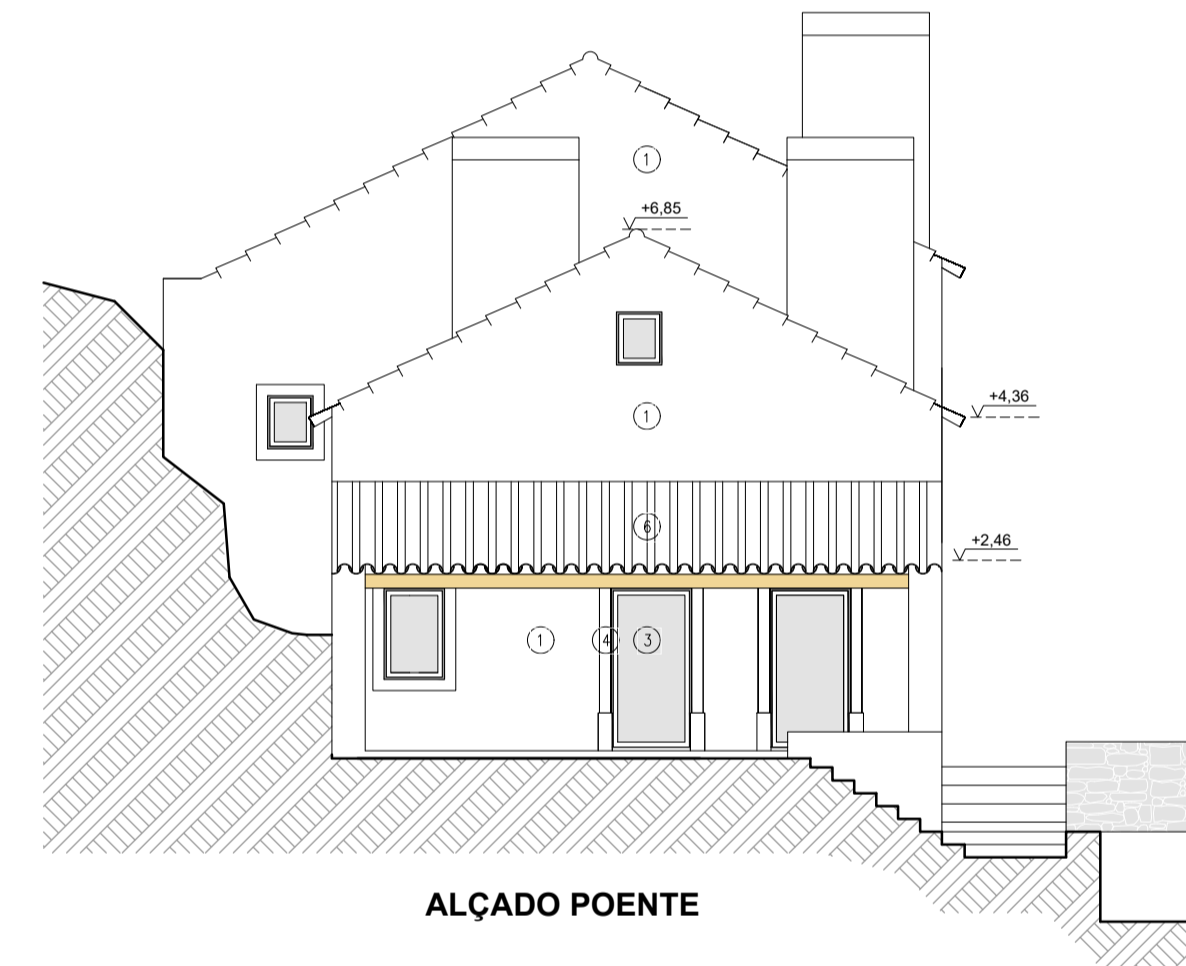

ALÇADO POENTE

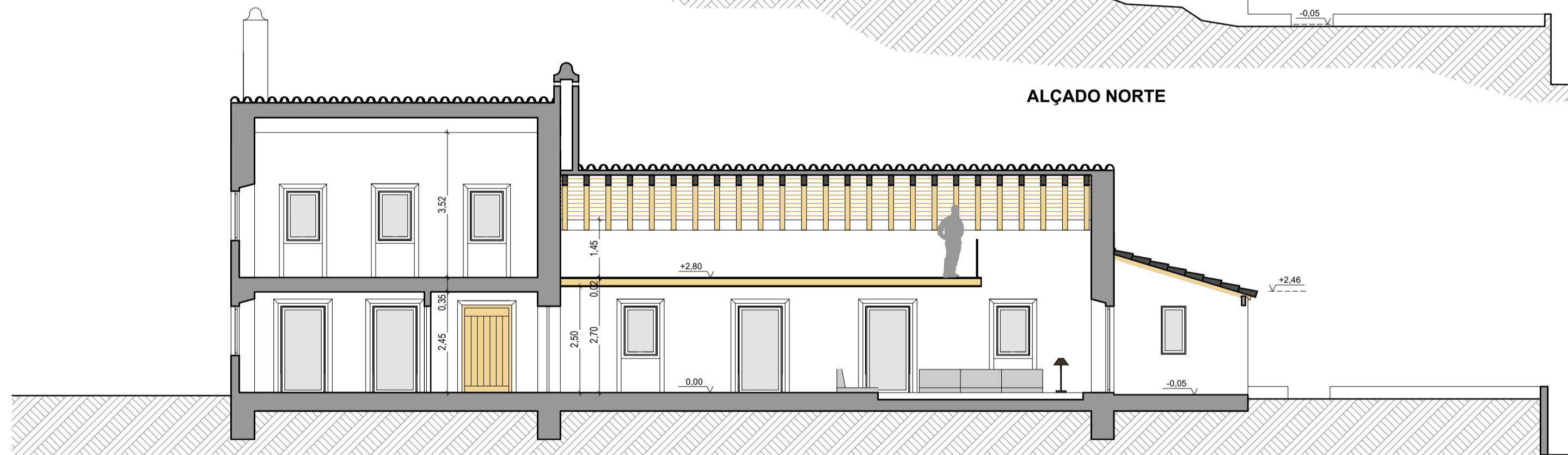

CORTE C-C

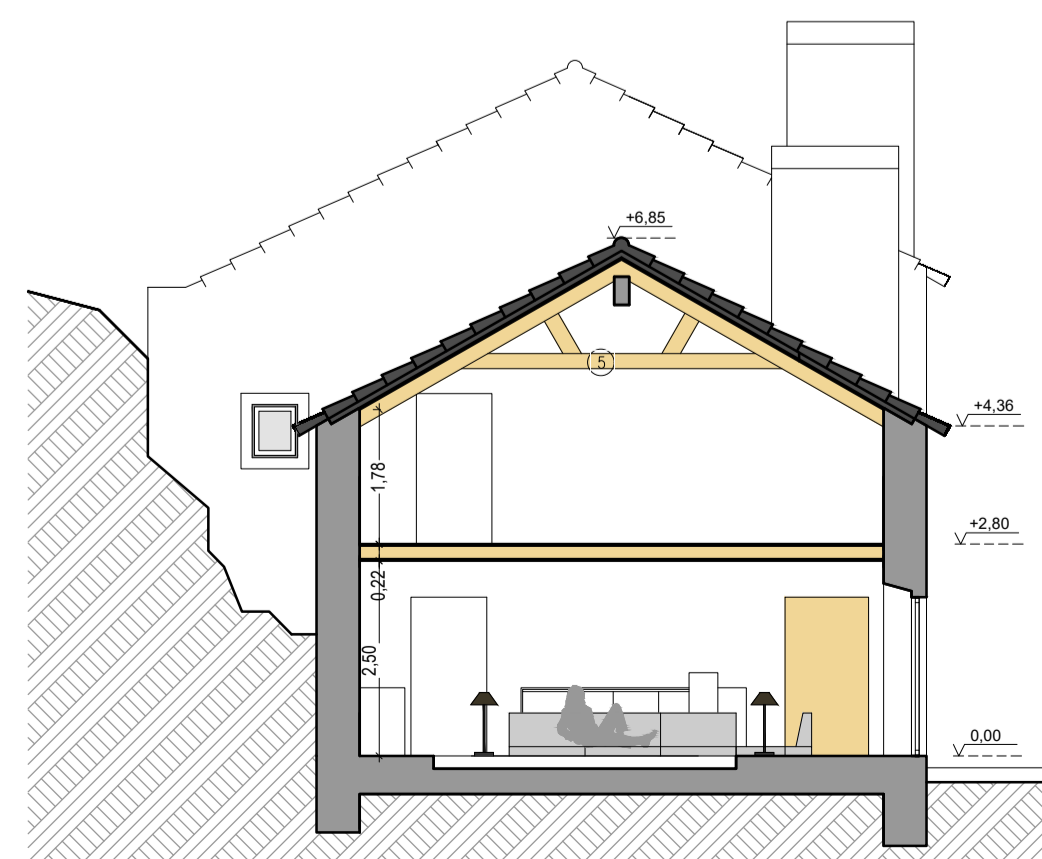

CORTE A-A

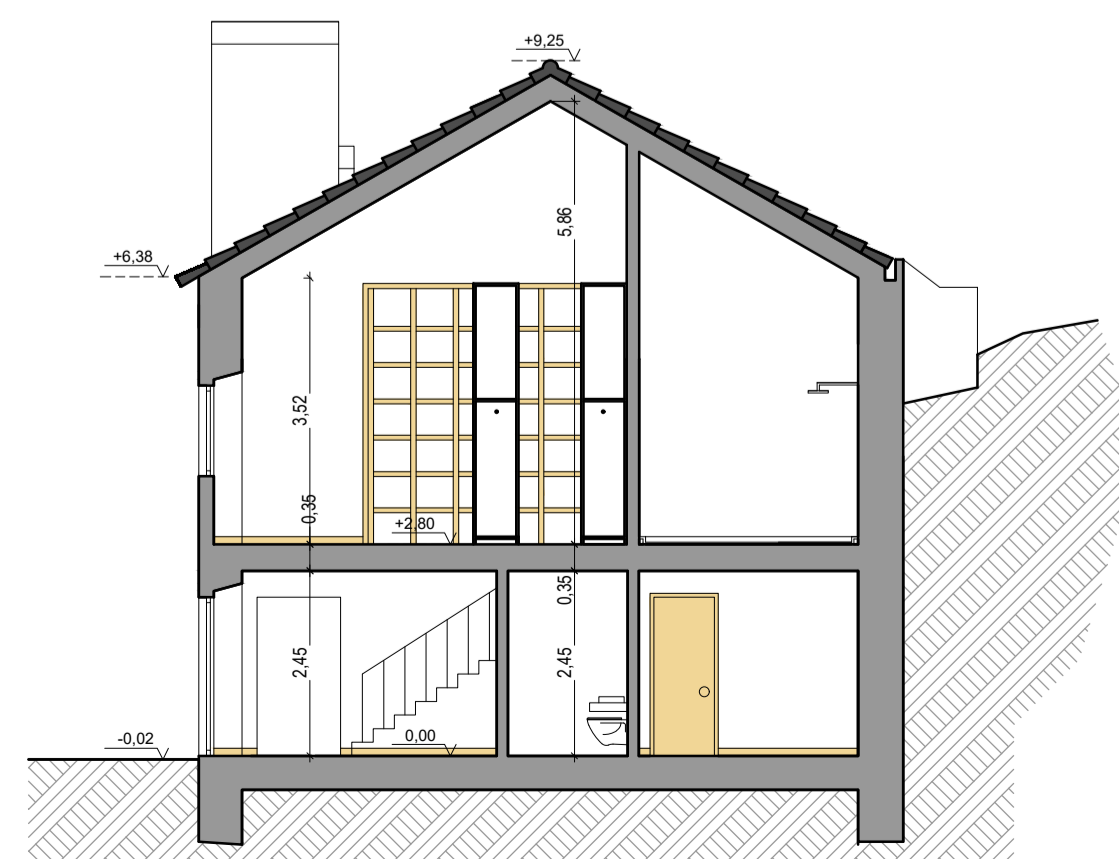

CORTE B-B

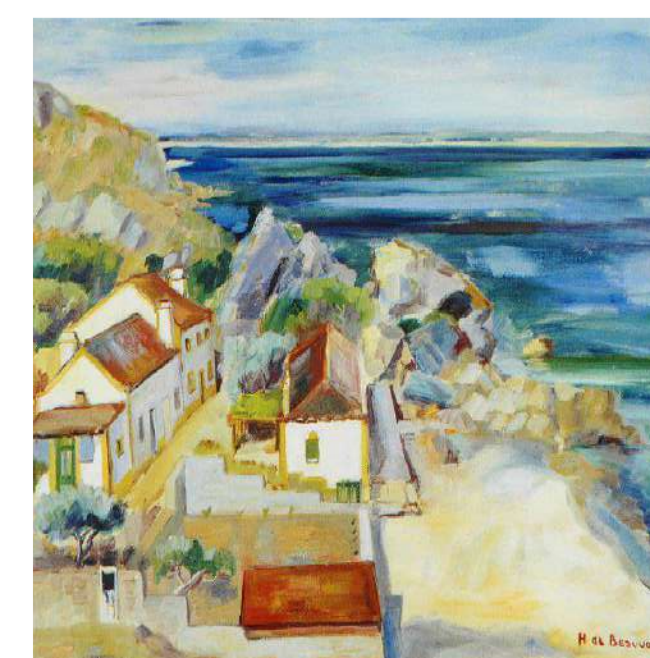

LEGENDA DE MATERIAIS

- 1 REBOCO COM PINTURA (*) - COR BRANCO RAL 9003
- 2 PORTA DE MADEIRA NATURAL ENVERNIZADA (**)
- 3 VÃO EM PVC DE BATENTE (***) - COR CINZA RAL 7016 NO PRÉ-ARCO E COR BRANCO RAL 9003 NA FOLHA MÓVEL
- 4 CANTARIA EM PEDRA CALCÁRIA
- 5 MADEIRA NATURAL
- 6 COBERTURA EM TELHA CERÁMICA, DE CANUDO, COM BEIRADO

(*) - Reboco de fraca rugosidade, do tipo fino, e pintura não texturada
 (***) - Inclui portada interior de madeira natural

Revisão	Descrição	Data

Arquitectura	
GERFLOOR	
Av. da República 49 4°, 1050-188 Lisboa	
Cliente CASA DO CANUDO, SA	
Título do projecto CASA DE GALÁPOS Caminho da Arrábida - Galápos, União Freg. Setúbal, Setúbal Artigo Urbano 1830	
Disciplina Arquitectura	
Fase do projecto LICENCIAMENTO	
Conteúdo CORTES E ALÇADOS	
Número do desenho	Revisão
ARQLV00300	00
Escala	Data
1/100 e 1/200	FEVEREIRO 2024
Coordenação geratrator José Luis Nascimento	
Coordenador de projecto	

Direitos de Autor
 Este desenho e suas ideias aqui representadas são propriedade intelectual dos autores, não podendo ser reproduzido, copiado ou usado para qualquer propósito a não ser o aqui expresso, sem prévia autorização escrita.

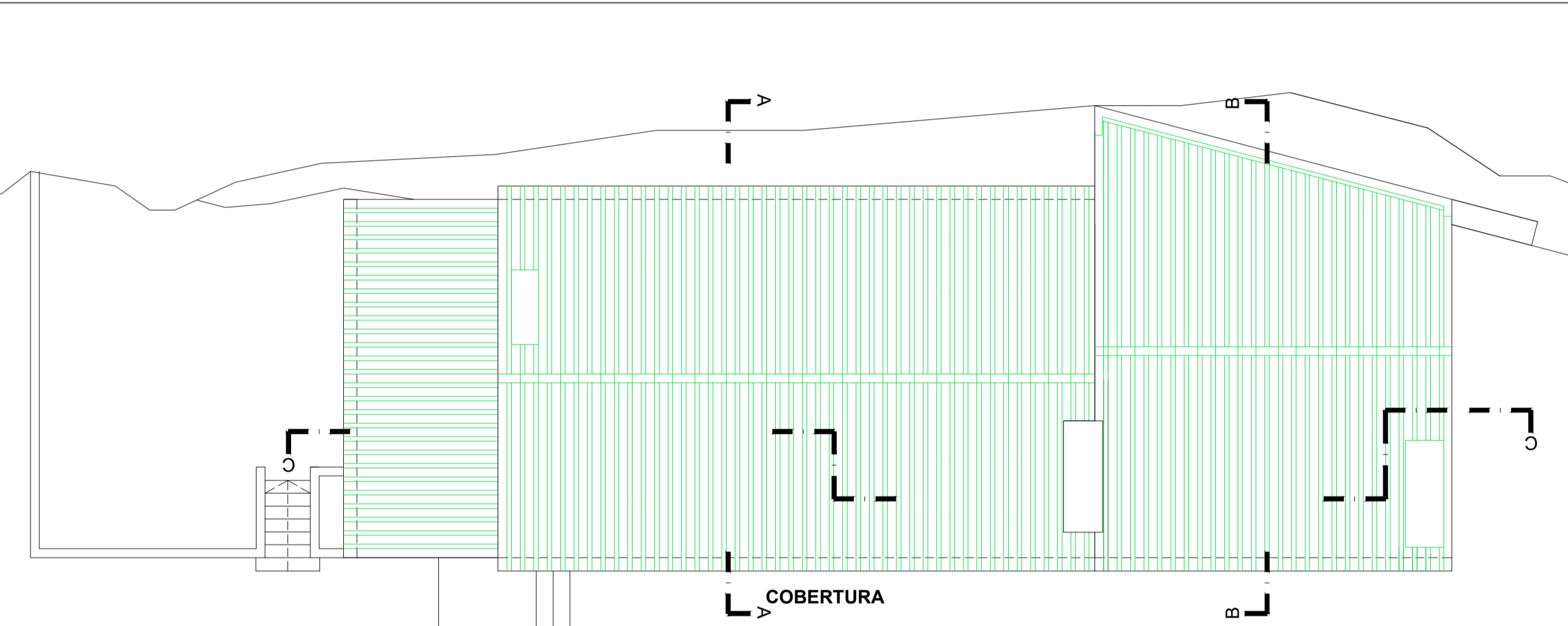
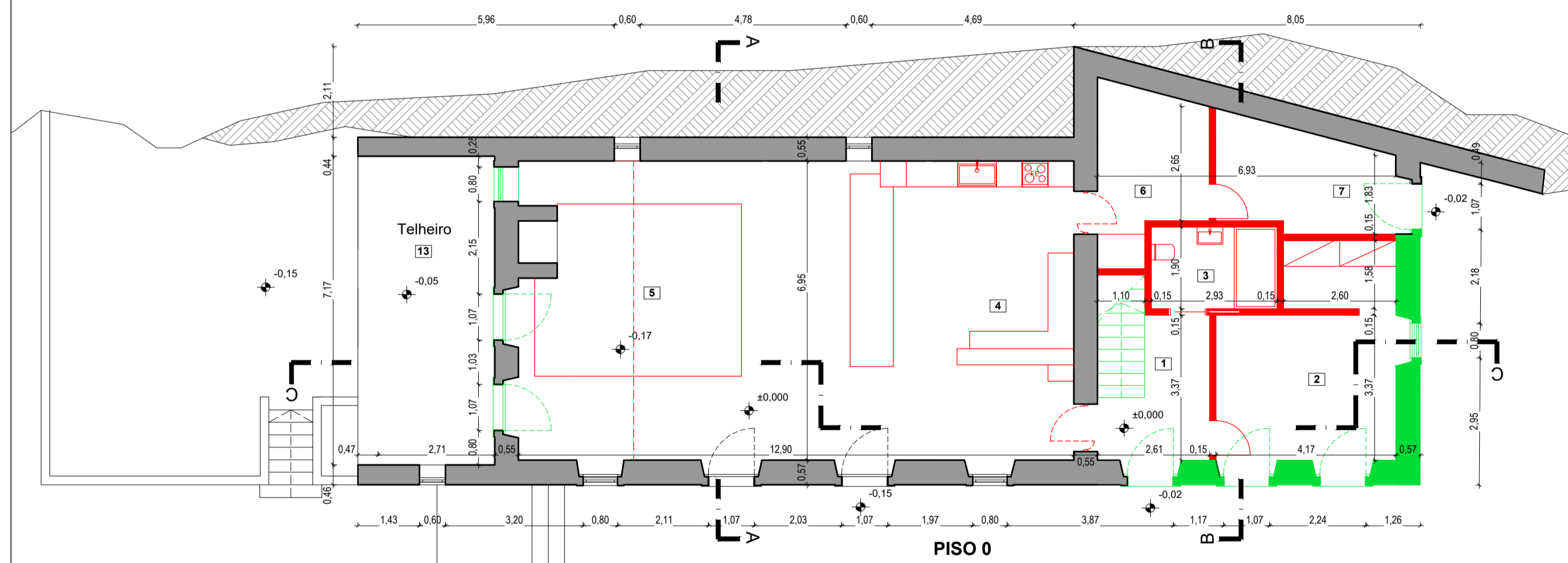
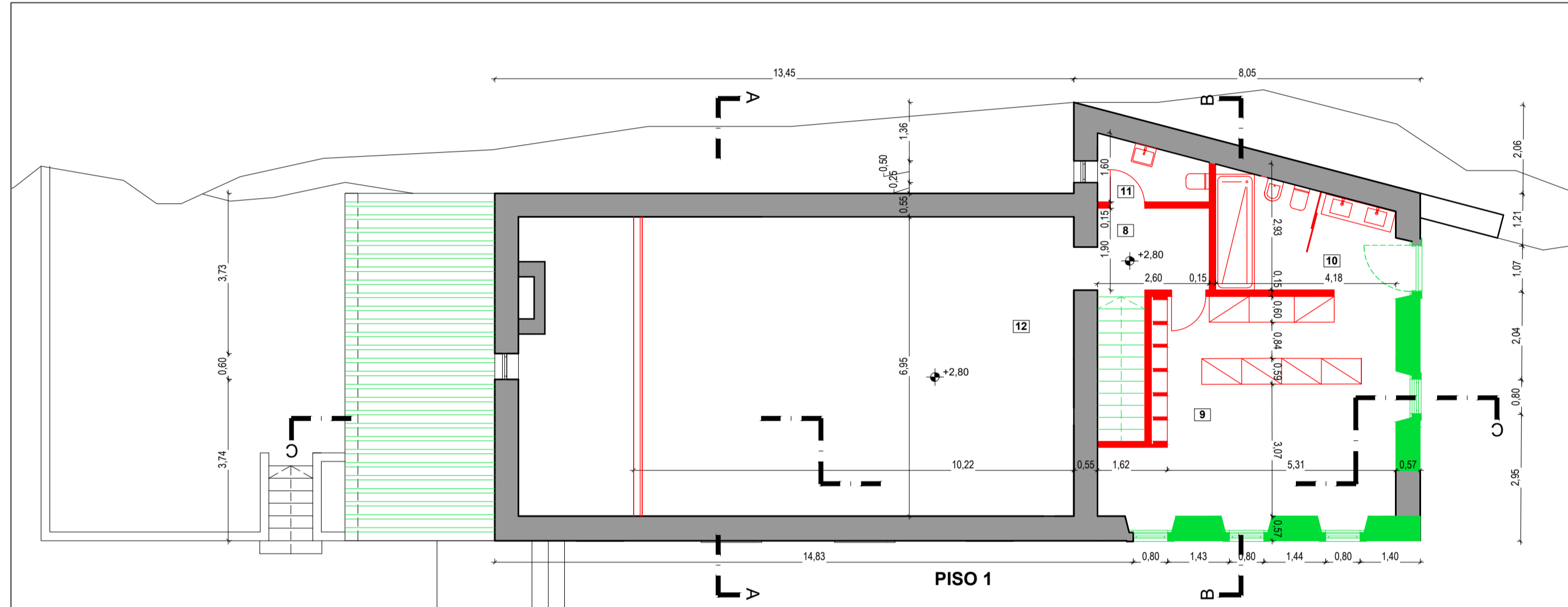

Legenda Pavimentos

- PAV 01 Entrada 9,30 m²
- PAV 02 Quarto 19,50 m²
- PAV 03 I. Sanitária 5,60 m²
- PAV 04 Cozinha/Área de refeições 40,00 m²
- PAV 05 Sala de estar 54,00 m²
- PAV 06 Tratamento de roupa 10,00 m²
- PAV 07 Arrecadação 10,45 m²
- PAV 08 Circulação 6,80 m²
- PAV 09 Quarto 33,85 m²
- PAV 10 I. Sanitária 10,50 m²
- PAV 11 I. Sanitária 3,25 m²
- PAV 12 Sótão 69,70 m²
- PAV 13 Telheiro 23,20 m²

Total Área útil 272,95 m²

QUADRO DE ÁREAS

	STP
PISO 0	182,00m ²
PISO 01	156,00m ²
TOTAL	338,00m ²

Revisão	Descrição	Data

Arquitetura
GERFLOOR
 Av. da República 49 4°, 1050-188 Lisboa

Cliente
CASA DO CANUDO, SA

Título do projecto
CASA DE GALÁPÓS
 Caminho da Arrábida - Galápos, União Freg. Setúbal, Setúbal
 Artigo Urbano 1830

Disciplina
Arquitetura

Fase do projecto
LICENCIAMENTO

Conteúdo
PLANTAS - CORES CONVENCIONAIS

Número do desenho: **A R Q L V 0 0 4 A 0 0** Revisão

Escala: **1/100** Data: **FEVEREIRO 2024**

Coordenação geral/autor:
 José Luis Nascimento

Coordenador de projecto:

Direitos de Autor
 Este desenho e suas ideias aqui representadas são propriedade intelectual dos autores, não podendo ser reproduzido, copiado ou usado para qualquer propósito a não ser o aqui expresso, sem prévia autorização escrita.

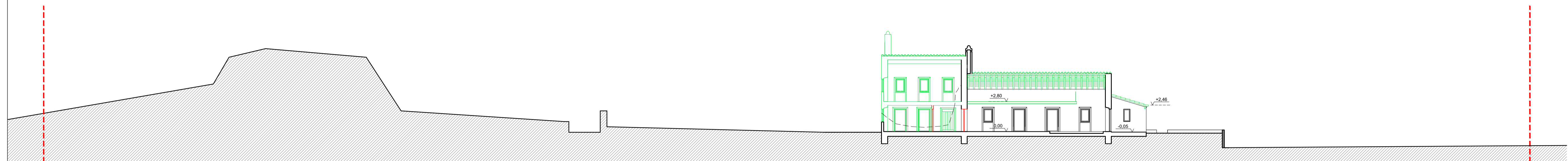

CORTE C-C - escala 1:200

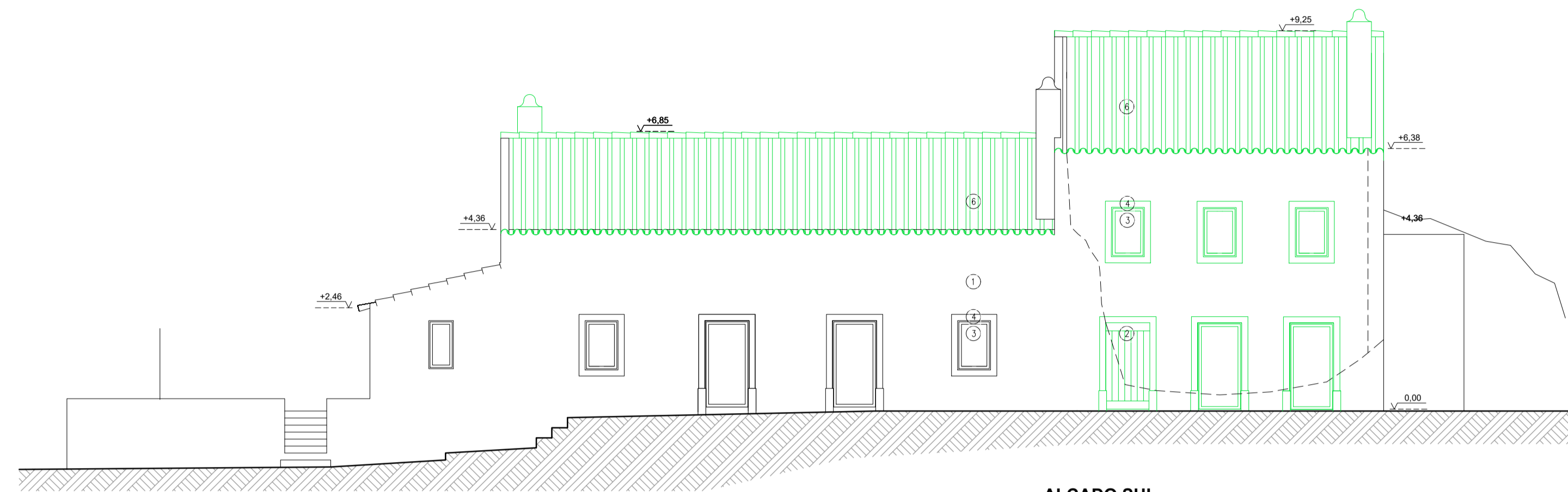

ALÇADO SUL

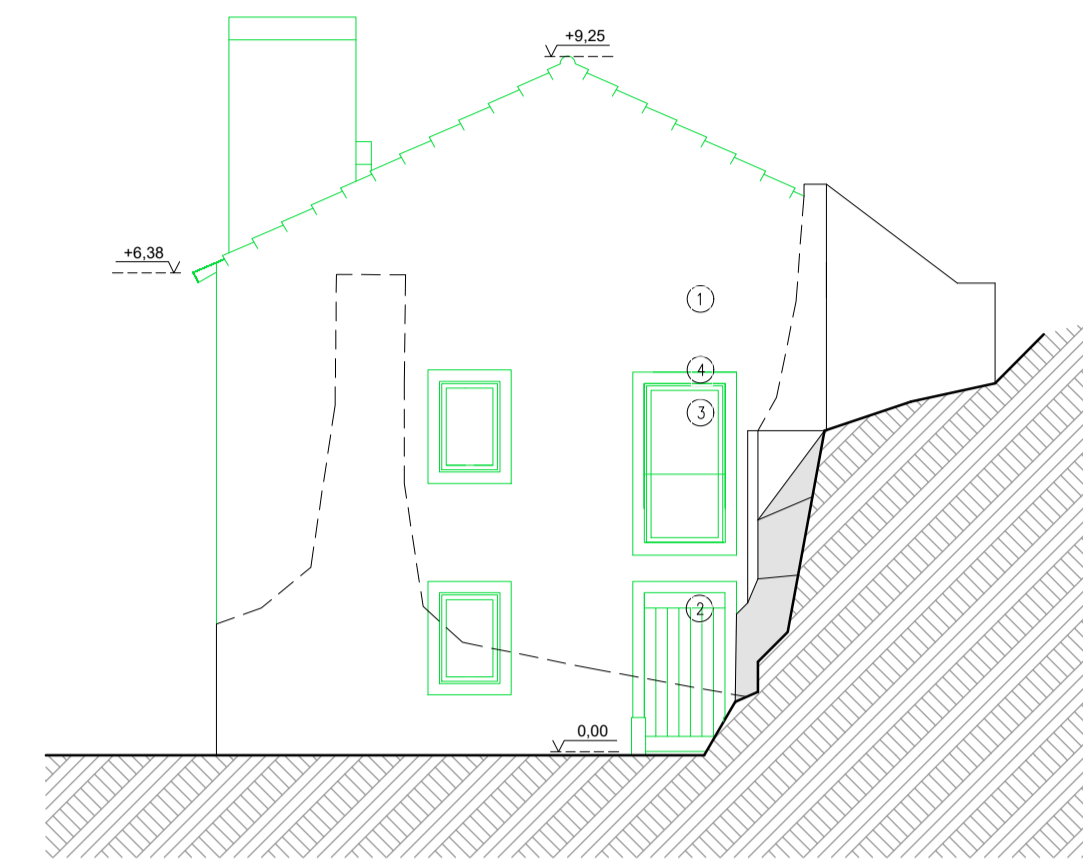

ALÇADO NASCENTE

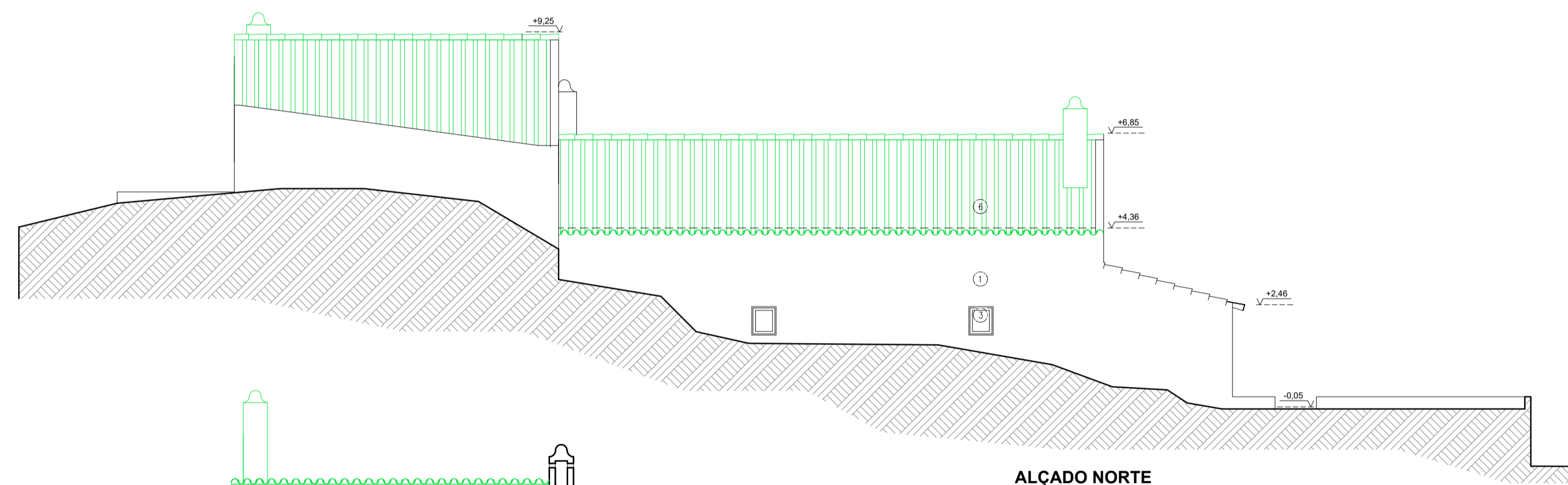

ALÇADO NORTE

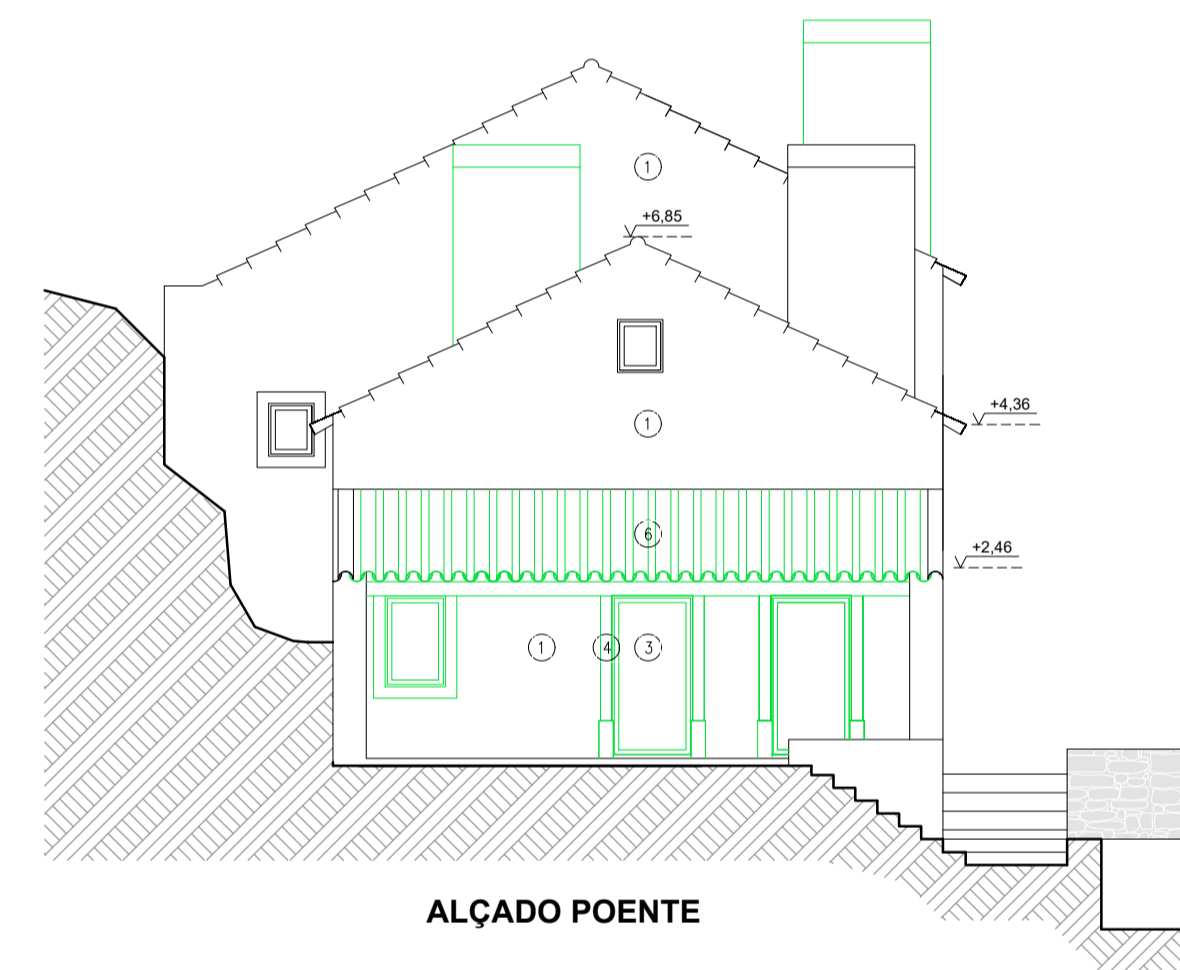

ALÇADO POENTE

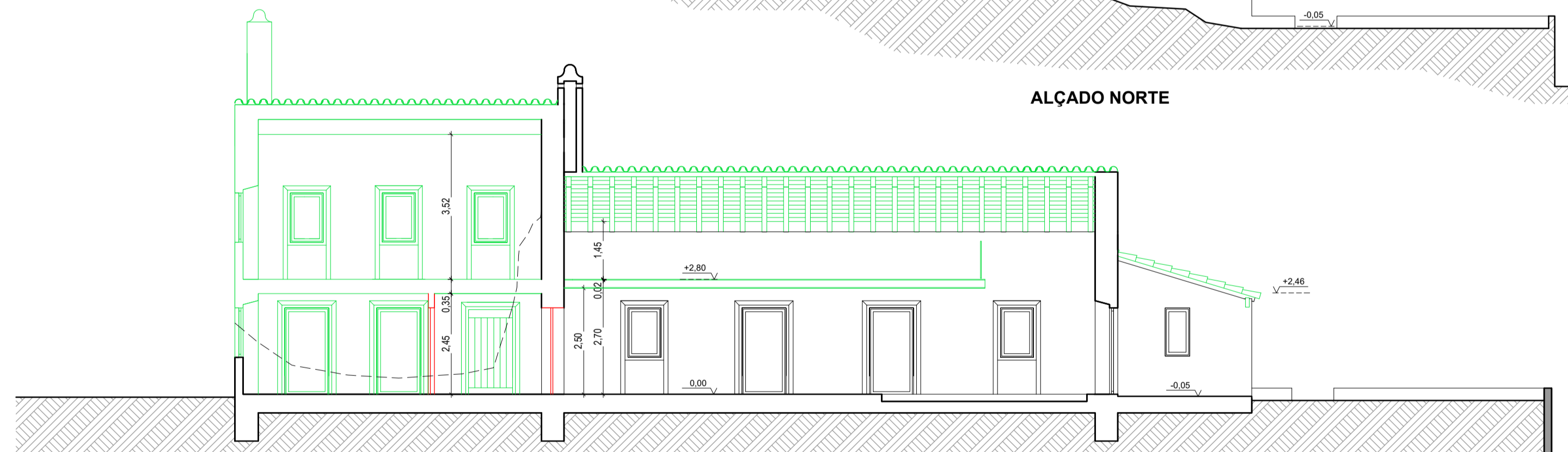

CORTE C-C

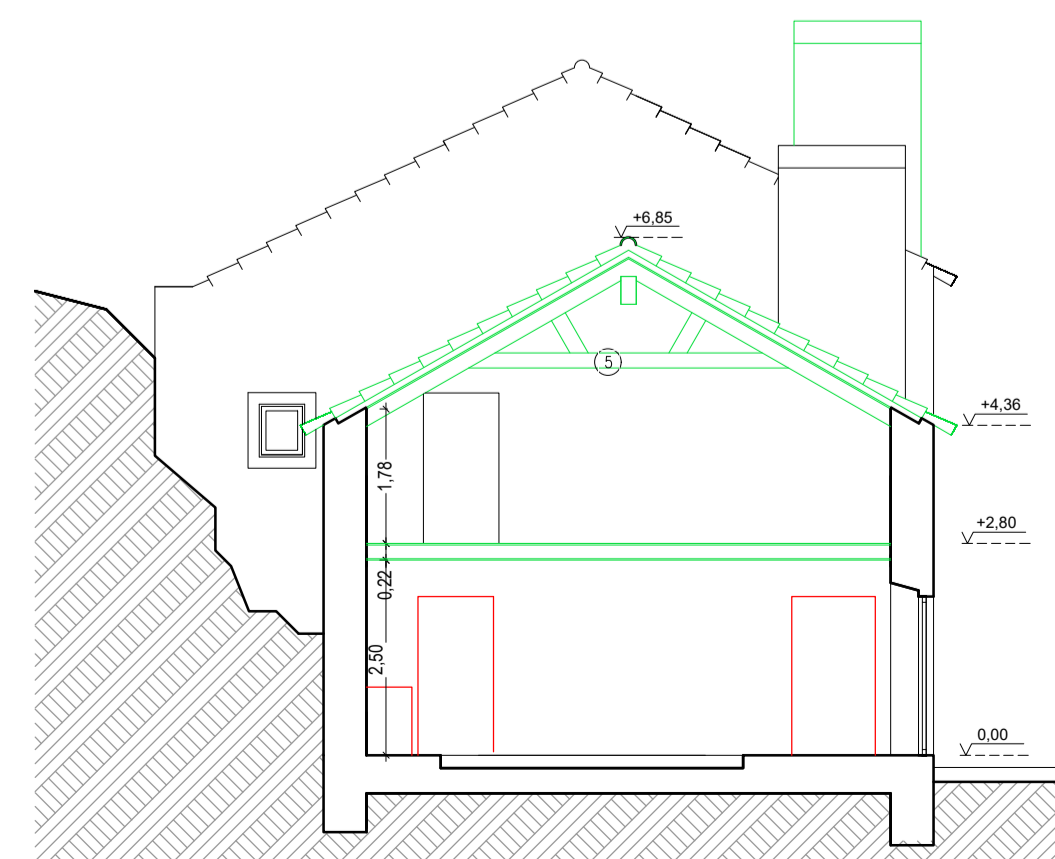

CORTE A-A

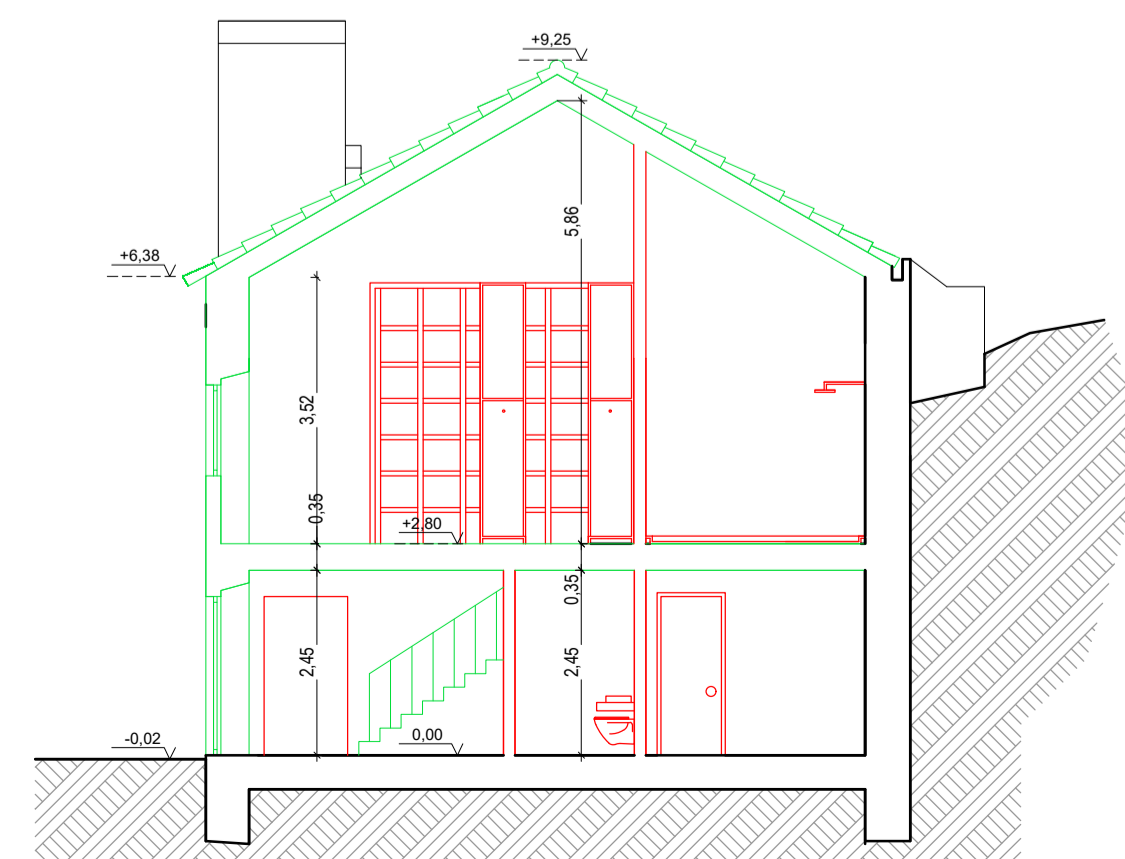

CORTE B-B

- LEGENDA DE MATERIAIS
- 1 REBOCO COM PINTURA (*) - COR BRANCO RAL 9003
 - 2 PORTA DE MADEIRA NATURAL ENVERNIZADA (**)
 - 3 VÃO EM PVC DE BATENTE (***) - COR CINZA RAL 7016 NO PRÉ-ARCO E COR BRANCO RAL 9003 NA FOLHA MÓVEL
 - 4 CANTARIA EM PEDRA CALCÁRIA
 - 5 MADEIRA NATURAL
 - 6 COBERTURA EM TELHA CERÂMICA, DE CANUDO, COM BEIRADO
- (*) - Reboco de fraca rugosidade, do tipo fino, e pintura não texturada
 (**) - Acabamento mate
 (***) - Inclui portada interior de madeira natural

Revisão	Descrição	Data

Arquitectura

GERFLOOR
 Av. da República 49 4°, 1050-188 Lisboa

Cliente
CASA DO CANUDO, SA

Título do projecto
CASA DE GALÁPOS
 Caminho da Arrábida - Galápos, União Freg. Setúbal, Setúbal
 Artigo Urbano 1830

Disciplina
Arquitectura

Fase do projecto
LICENCIAMENTO

Conteúdo
CORTES E ALÇADOS - CORES CONVENCIONAIS

Número do desenho	Revisão
A R Q L V 0 0 4 B 0 0	

Escala
1/100 e 1/200

Data
FEVEREIRO 2024

Coordenação geral/autor
 José Luís Nascimento

Coordenador de projecto

Direitos de Autor
 Este desenho e suas ideias aqui representadas são propriedade intelectual dos autores, não podendo ser reproduzido, copiado ou usado para qualquer propósito a não ser o aqui expresso, sem prévia autorização escrita.