

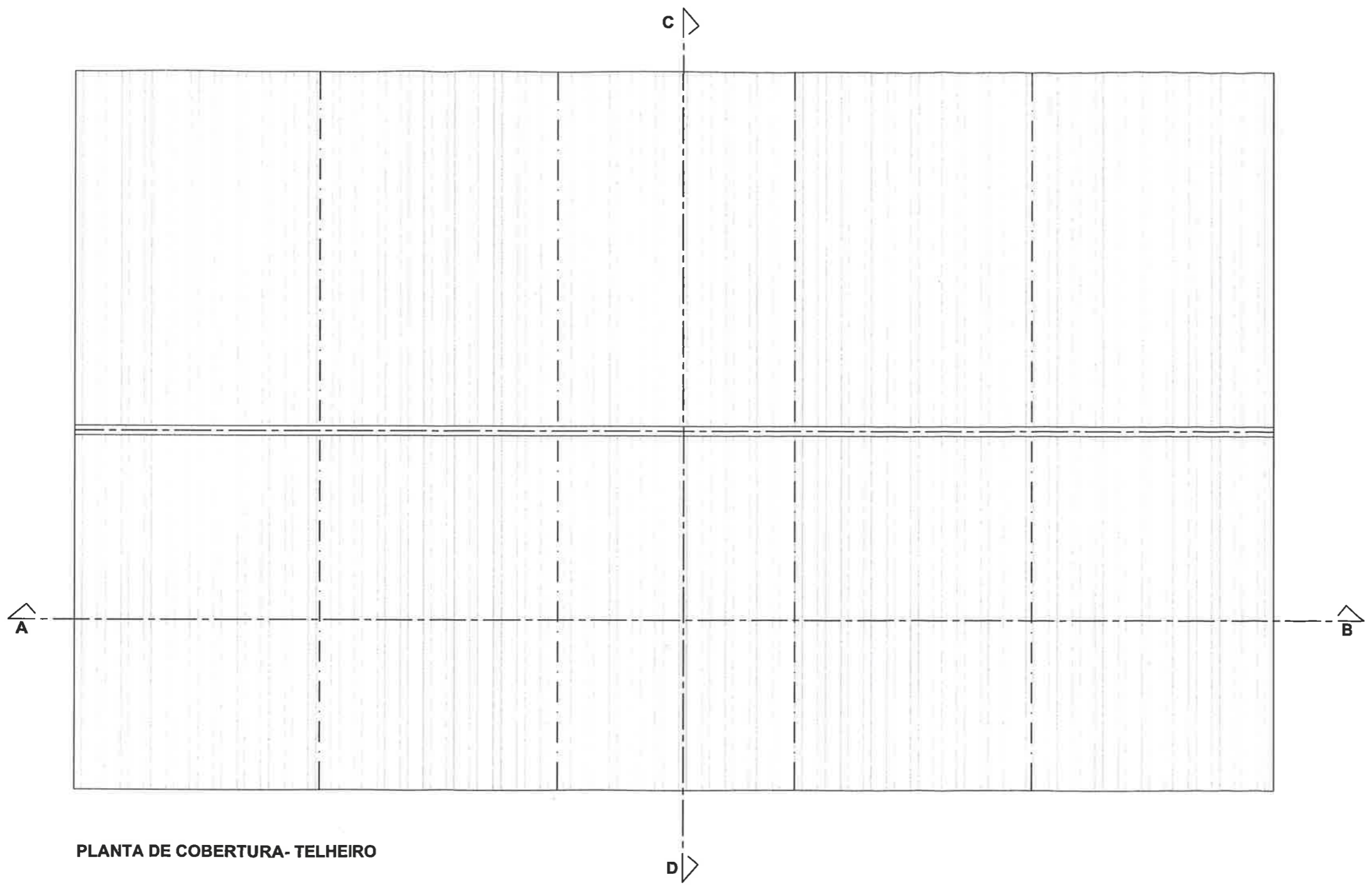

PLANTA DO PISO TÉRREO - TELHEIRO

N °	PISO TÉRREO	ÁREA (m2)
1	TELHEIRO	383.00

autor: 	contém: PROJECTO DE AVIÁRIO PLANTA DO PISO TÉRREO - TELHEIRO	processo: substitui:	
		data Julho 2012	
	requerente:	Nuno Madail Dias	desenho: 04
	local da obra:	Vale da Cabra - Azinheira	
	concelho:	Rio Maior	escala: 1 / 100



PLANTA DE COBERTURA- TELHEIRO

autor: 	contém: PROJECTO DE AVIÁRIO PLANTA DE COBERTURA - TELHEIRO	processo: substitui:
	requerente: Nuno Madail Dias	data Julho 2012
	local da obra: Vale da Cabra - Azinheira	desenho: 05
	concelho: Rio Maior	escala: 1 / 100

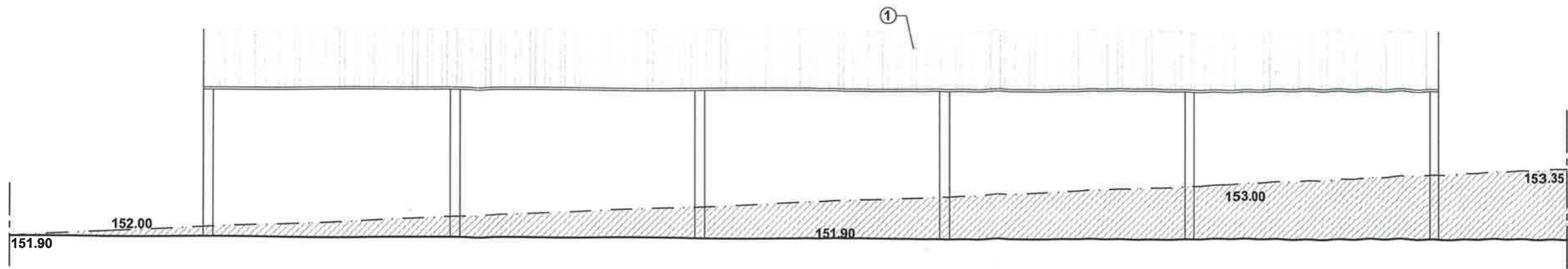

ALÇADO PRINCIPAL

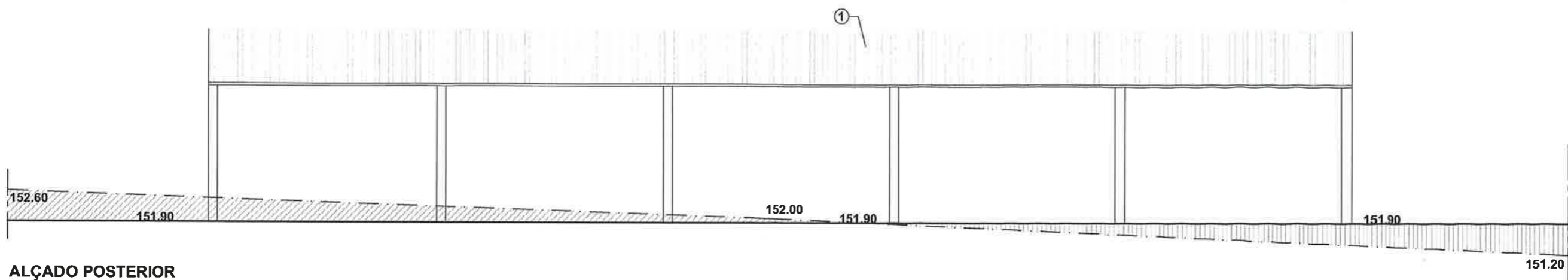

ALÇADO POSTERIOR

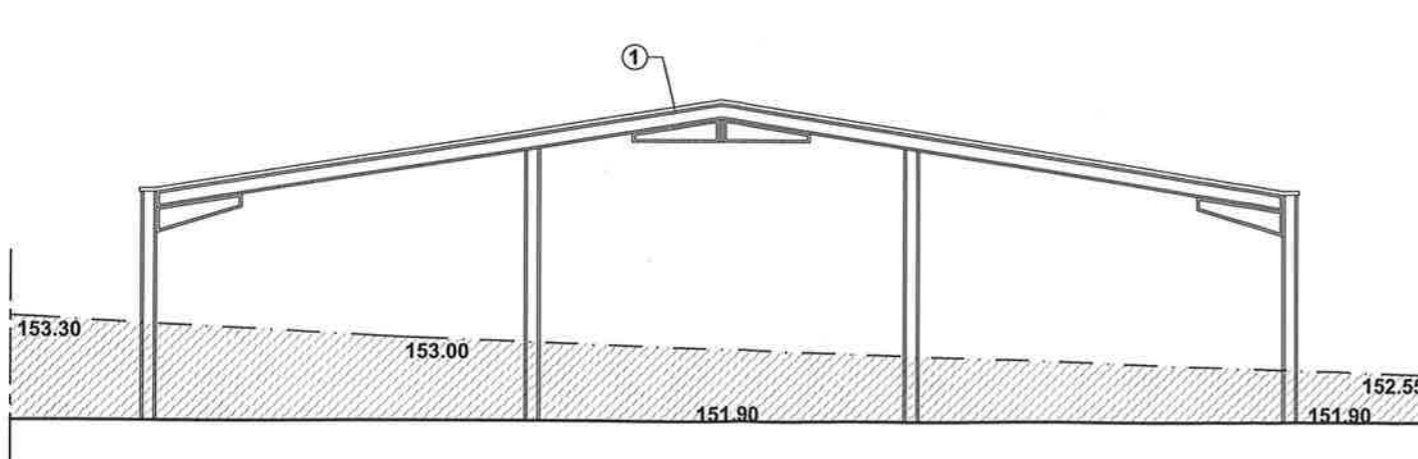

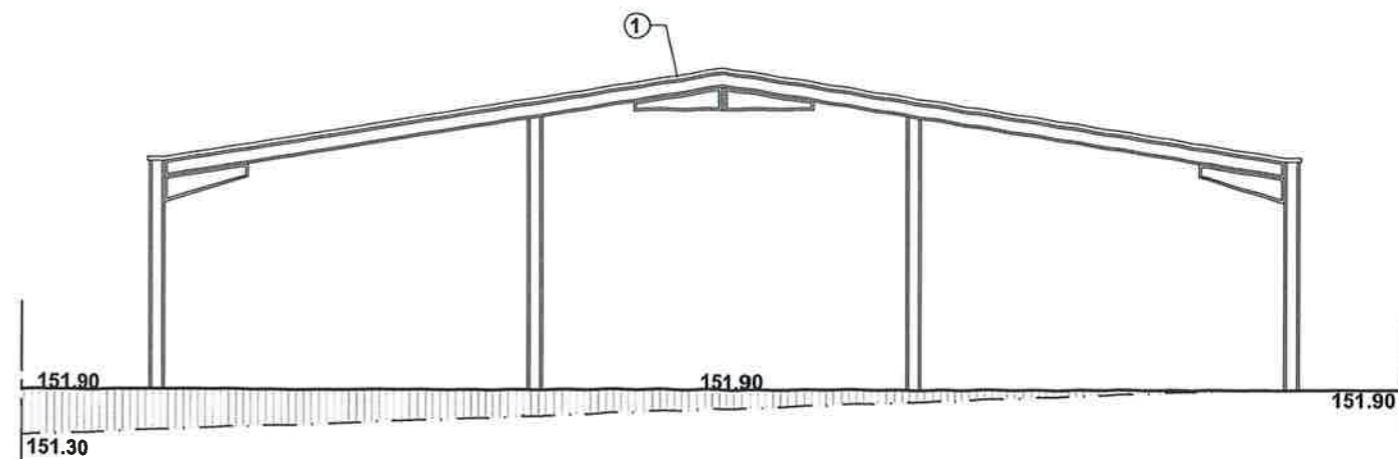

ALÇADO LATERAL DIREITO



ALÇADO LATERAL ESQUERDO

ACABAMENTOS
① Painel sanduiche de cor branca ou cinza

autor: 	contém: PROJECTO DE AVIÁRIO ALÇADOS - TELHEIRO	processo: substitui: data Julho 2012
	requerente: Nuno Madail Dias	desenho: 06
	local da obra: Vale da Cabra - Azinheira	escala: 1 / 100
	concelho: Rio Maior	

- LEGENDA _____
- PERFIL DO TERRENO NATURAL - - - - -
- PERFIL DO TERRENO PROPOSTO _____
- DESATERRO 
- ATERRO 
- COTA DE SOLEIRA _____ 151.90m

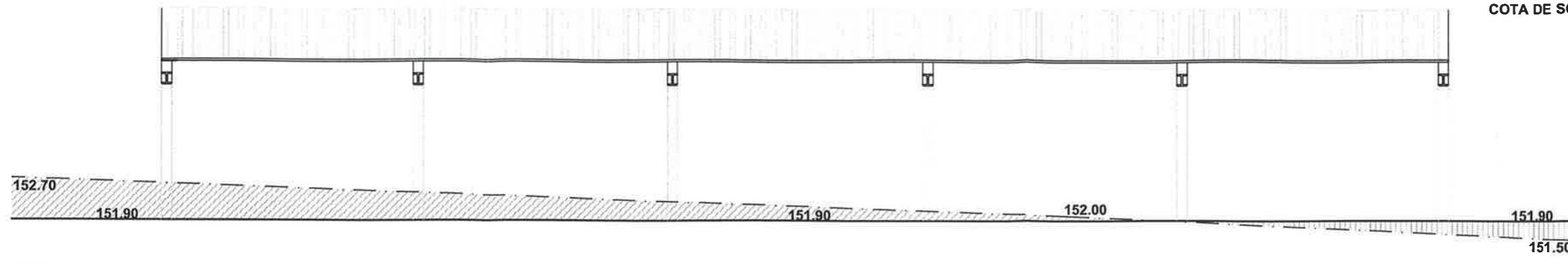

CORTE A-B

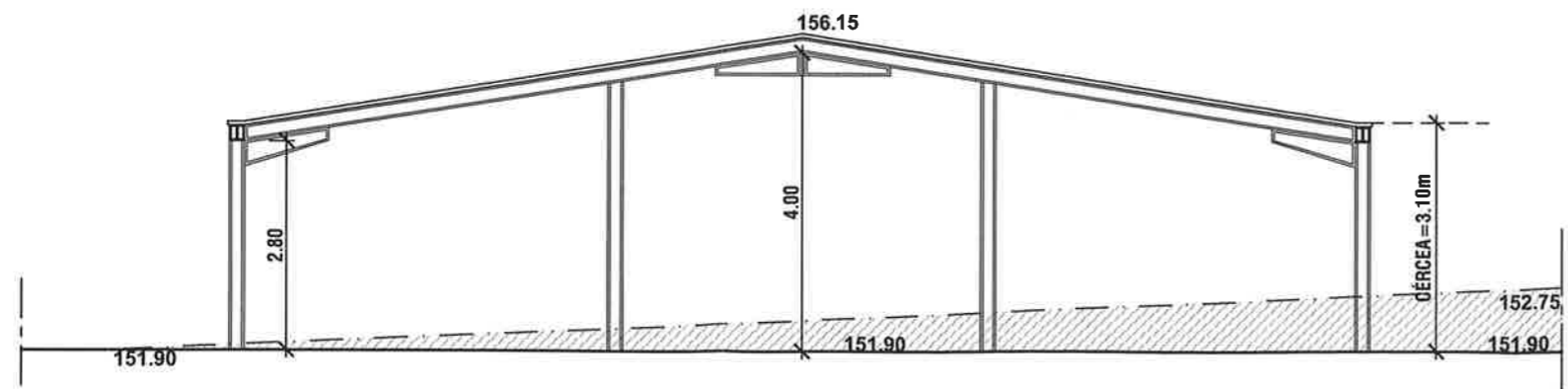

CORTE C-D

autor: 	contém: PROJECTO DE AVIÁRIO CORTES - TELHEIRO	processo: substitui: data Julho 2012	
	requerente:	Nuno Madail Dias	desenho: <div style="font-size: 2em; font-weight: bold; text-align: center;">07</div>
	local da obra:	Vale da Cabra - Azinheira	escala: 1 / 100
	concelho:	Rio Maior	