

simbologia

- limite de propriedade
- 00.00 - cola altimétrica
- muro
- vedação
- talude
- poste de electricidade (B.T.)
- linha de electricidade (B.T.)
- poste de electricidade (M.T.)
- linha de electricidade (M.T.)
- poste de telefone
- rede de drenagem de águas pluviais

legenda

área total de terreno	120.044,70m ²
área total de implantação edificado	11.694,90m ²
área total de implantação c/ lagos	13.073,92m ²
área bruta de construção	11.831,70m ²
área impermeável	13.877,60m ²
volumetria (edificações)	62.321,13m ³
volumetria (lagos)	5.479,83m ³
altura máxima de fachada	3,50m
zona acimentada	871,85m ²
zona em tout venant	213,95m ²
zona terra batida	12.029,75m ²
zona vegetação controlada	7.855,35m ²
zona vegetação natural	85.529,65m ²

1	escritório/habitado(2 - 12)/vestiário/telefonia/armazens	448,70m ²
	área total de implantação	755,70m ²
	área bruta de construção	755,70m ²
2	varrascaria	58,55m ²
	área total de implantação	58,55m ²
	área bruta de construção	58,55m ²
3	quarentena	58,25m ²
	área total de implantação	58,25m ²
	área bruta de construção	58,25m ²
4	pavilhão 6 - gestação/desmame/maternidades	2.123,40m ²
	área total de implantação	2.123,40m ²
	área bruta de construção	2.123,40m ²
5	pavilhão 5 - desmame/engorda	1.769,60m ²
	área total de implantação	1.769,60m ²
	área bruta de construção	1.769,60m ²
6	pavilhão 4 - engorda	1.767,00m ²
	área total de implantação	1.767,00m ²
	área bruta de construção	1.767,00m ²
7	pavilhão 3 - engorda	1.650,00m ²
	área total de implantação	1.650,00m ²
	área bruta de construção	1.650,00m ²
8	pavilhão 2 - maternidades/gestação	1.814,00m ²
	área total de implantação	1.814,00m ²
	área bruta de construção	1.814,00m ²
9	pavilhão 1 - maternidades/gestação	1.671,55m ²
	área total de implantação	1.671,55m ²
	área bruta de construção	1.671,55m ²
10	lagos	1.379,02m ²
11	nitréia/separadora	231,65m ²
	área total de implantação	231,65m ²
	área bruta de construção	130,35m ²
12	silos	
13	necrotério	
14	rodilívio	
15	cais	
16	depósito de água	
17	furo	
18	armazém de medicamentos	
19	fossa estanque (resíduos domésticas)	
20	fossas de quarentena e varrascaria	
21	tanque de recepção	
22	tanque de recepção - engordas	
23	fossa do rodilívio	
24	fossa do necrotério	
25	fossa da nitréia	

Edifícios licenciados pelo processo camarário nº1952/89, com licença de utilização nº270/97e .

área de implantação	2.367,50m ²
área bruta de construção	2.367,50m ²

Edifícios não licenciado, processo camarário nº 1618/97

área de implantação	6.726,55m ²
---------------------	------------------------

Edifícios a construir

área de implantação	2.737,65m ²
---------------------	------------------------

Diâmetros utilizados nos ramais de descarga	
Lavatório (Lv)	40 mm
Banheira (com ou sem chuveiro) (Ba)	40 mm
Bide (Bd)	40 mm
Autoclismo de bacia de retrete (Bt)	90 mm

Tabela de símbolos completa	
□	Caixas de visita
●	Caixa

Materiais utilizados para as tubagens	
Tubo de queda de águas residuais com ventilação primária	Tubo de PVC, série B, segundo NP EN 1329-1
Ramais de descarga de águas residuais	Tubo de PVC, série B, segundo NP EN 1329-1



QT Av. 25 de Abril, 118, 1.ª Fração M. São D. 2400-265 Lisboa
 21 346 88 33 Fax: 21 346 51 148
 www.qlt.pt e-mail: qlt@qlt.pt

REGULAÇÃO DA ALTERAÇÃO/AMPLIAÇÃO E CONSTRUÇÃO DE EDIFÍCIOS DESTINADOS A EXPLOAÇÃO PECUÁRIA

SUBSIDIÁRIO LDA
 VALE DAS SOBRERBAS - JARDIM DAS FREIXEIRAS DE MARRATAS E BARRIO - LEREA

PROJETO DA REDE DE DRENAGEM DE ÁGUAS PLUVIAIS LICENCIAMENTO PROPOSTO

DESENHO
 Eng. António Teixeira Eng. António Sousa
 L1000 Eng. Ana Ramos, Eng. Sofia Almeida
 01

Inteligência licenciada n.º GMM2DBR5AAQQ1W0VNS3FYJNBW Autocad LT 2012 licença 357-12348781 Cype licença n.º 108 177 versão 2017 e zwcod profissional 2015 licença 77502E40

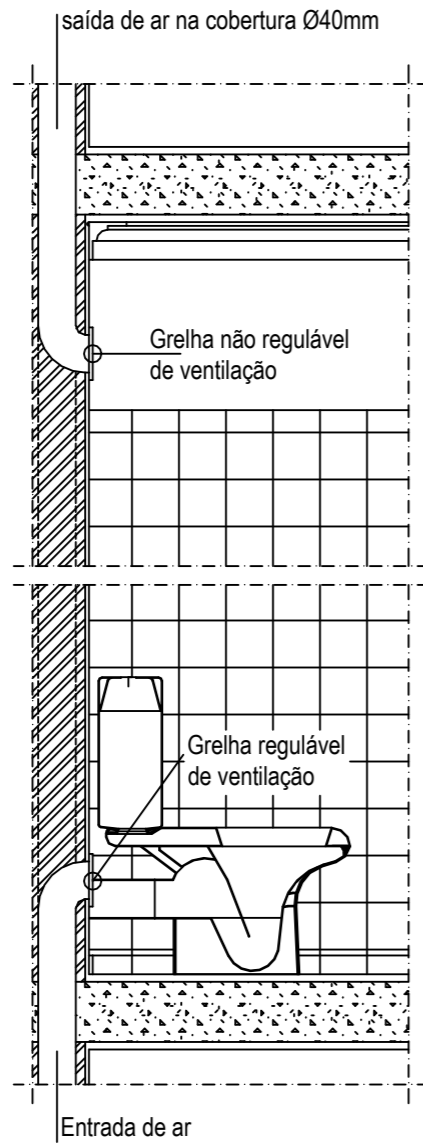

CORTE AA'

VALA TIPO

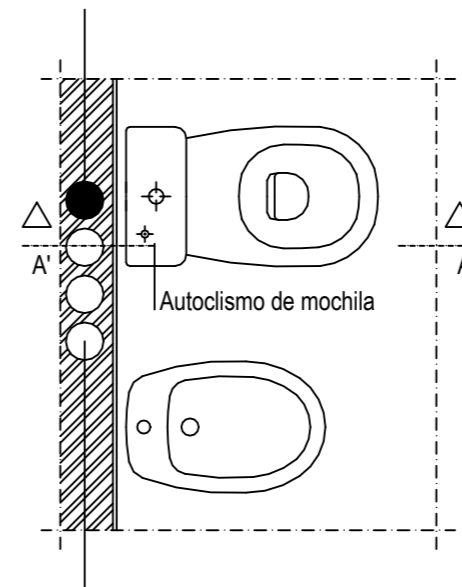
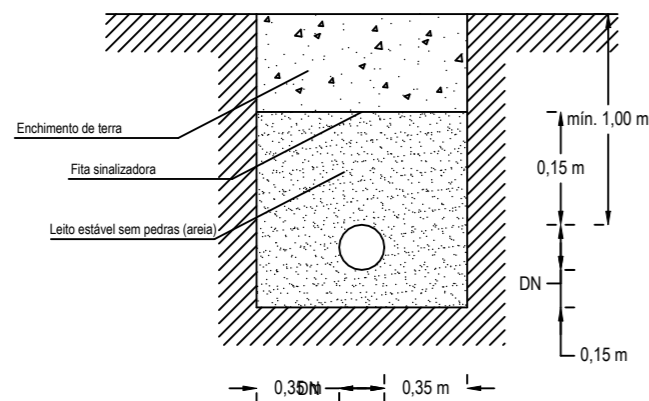

PLANTA

VALA GERAL

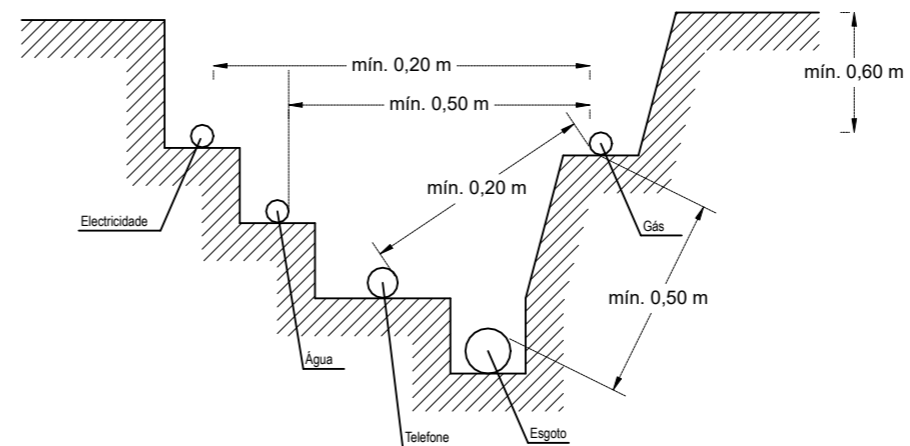

Av. 25 de Abril, It 19, 1º Fracção M, Sala D
2400-265 Leiria
Tlf.: 244 108 375 Tlm.: 966 525 149
site:www.qtavares.pt e-mail: geral@qtavares.pt

REGULARIZAÇÃO DA ALTERÇÃO/AMPLIAÇÃO
E CONSTRUÇÃO DE EDIFÍCIOS DESTINADOS A EXPLORAÇÃO PECUÁRIA

REQUERENTE

SUINIJARDO LDA

VALE DAS SOBREIRAS - JANARDO
UNIÃO DAS FREGUESIAS DE MARRAZES E BAROSA - LEIRIA

ESPECIALIDADE

PROJECTO DA REDE DE DRENAGEM DE ÁGUAS PLUVIAIS LICENCIAMENTO
DESIGNAÇÃO PROPOSTA

PORMENORES CONSTRUTIVOS

AUTOR DO PROJETO: Eng. António Tavares	COORDENADOR DO PROJETO: Eng. António Tavares	ASSINATURA:
ESCALA S/Esc.	COLABORADORES: Arq. Ana Ramos, Arq. Sofia Almeida	DESENHO 02
FICHEIRO projectos\cmeiria\suiinijardolda	DATA janeiro/2024	

Intelicad licença n.º GMM2DBR5AAQQ1W0VNS3FJNBW Autocad LT 2012 licença 357-12348781 Cype licença n.º 108 177 versão 2017 e zvcod profissional 2015 licença 77502E40

ligação-tipo colector suspenso

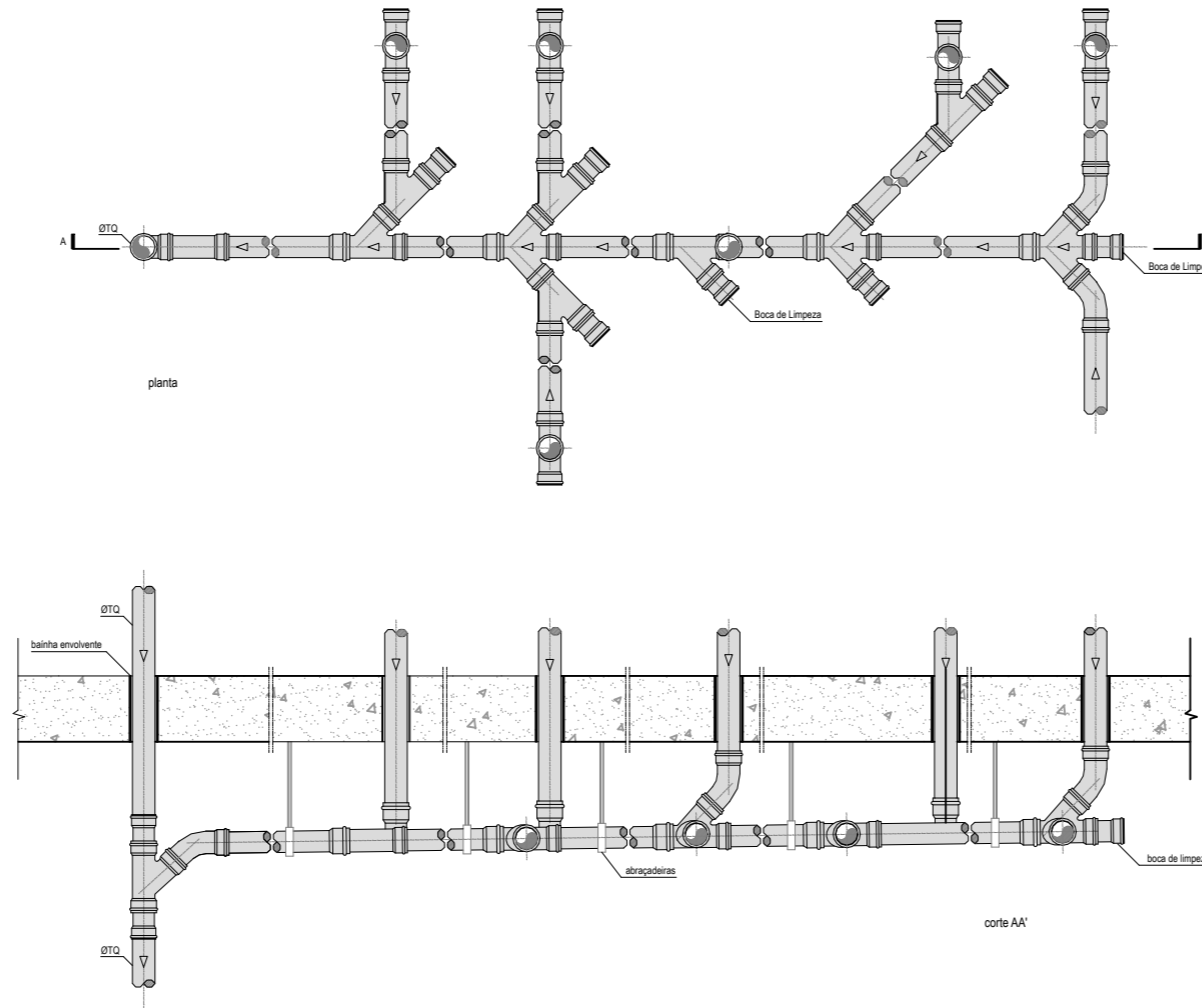

ligação-tipo de bacia de retrete ao colector suspenso

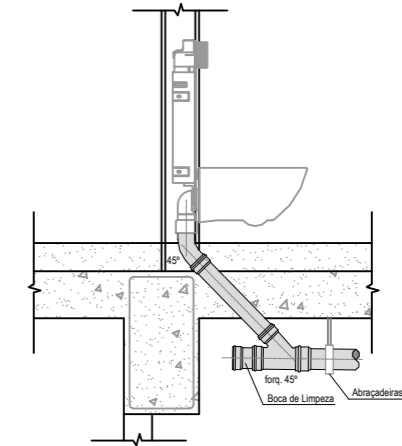

fossa estanque de residuais domésticas

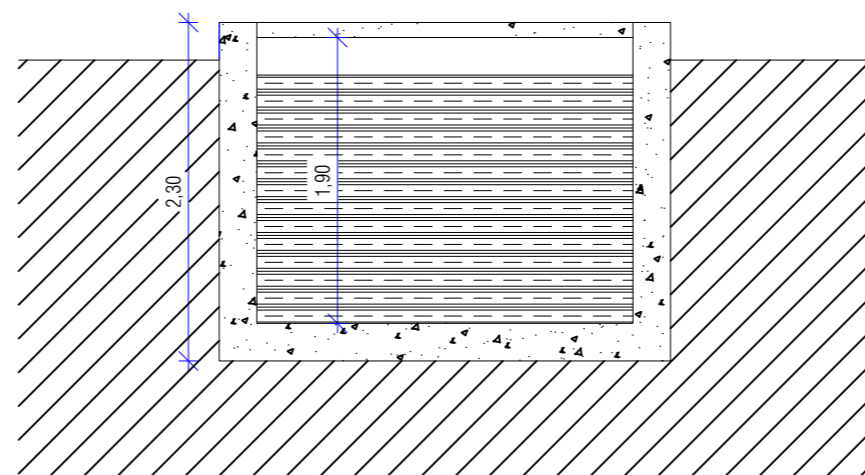
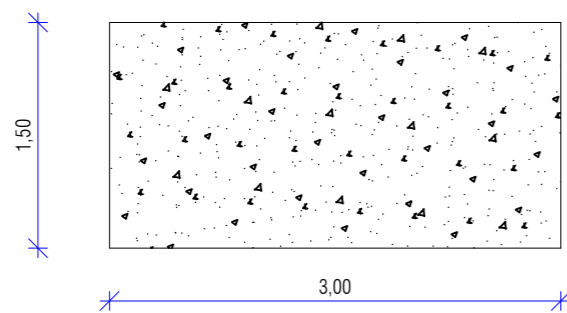

QT avarés
arquitectura e engenharia, lda.

Av. 25 de Abril, It 19, 1º Fracção M, Sala D
2400-265 Leiria
Tlf.: 244 108 375 Tlm.: 966 525 149
site: www.qtavares.pt e-mail: geral@qtavares.pt

REGULARIZAÇÃO DA ALTERÇÃO/AMPLIAÇÃO
E CONSTRUÇÃO DE EDIFÍCIOS DESTINADOS A EXPLORAÇÃO PECUÁRIA

REQUERENTE

SUINIJARDO LDA

VALE DAS SOBREIRAS - JANARDO
UNIÃO DAS FREGUESIAS DE MARRAZES E BAROSA - LEIRIA

ESPECIALIDADE

PROJECTO DA REDE DE DRENAGEM DE ÁGUAS PLUVIAIS

LICENCIAMENTO
PROPOSTA

PORMENORES CONSTRUTIVOS

AUTOR DO PROJETO: Eng. António Tavares	COORDENADOR DO PROJETO: Eng. António Tavares	ASSINATURA:
ESCALA S/Esc.	COLABORADORES: Arq. Ana Ramos, Arq. Sofia Almeida	DESENHO 03
FICHEIRO projectos/c/leiria/suinijaroldo	DATA janeiro/2024	

Intellicad licença n.º GMM2DBR5AAQQ1W0VNS3FYJNBW Autocad LT 2012 licença 357-12348781 Cype licença n.º 108 177 versão 2017 e zvcod profissional 2015 licença 77502E40

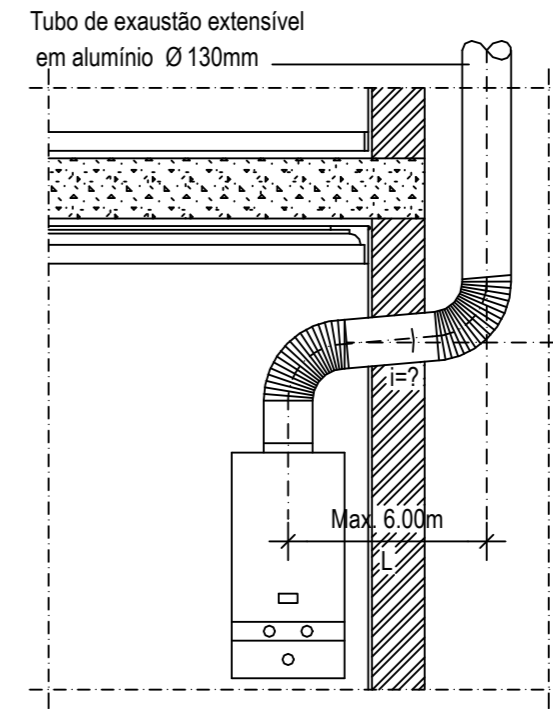
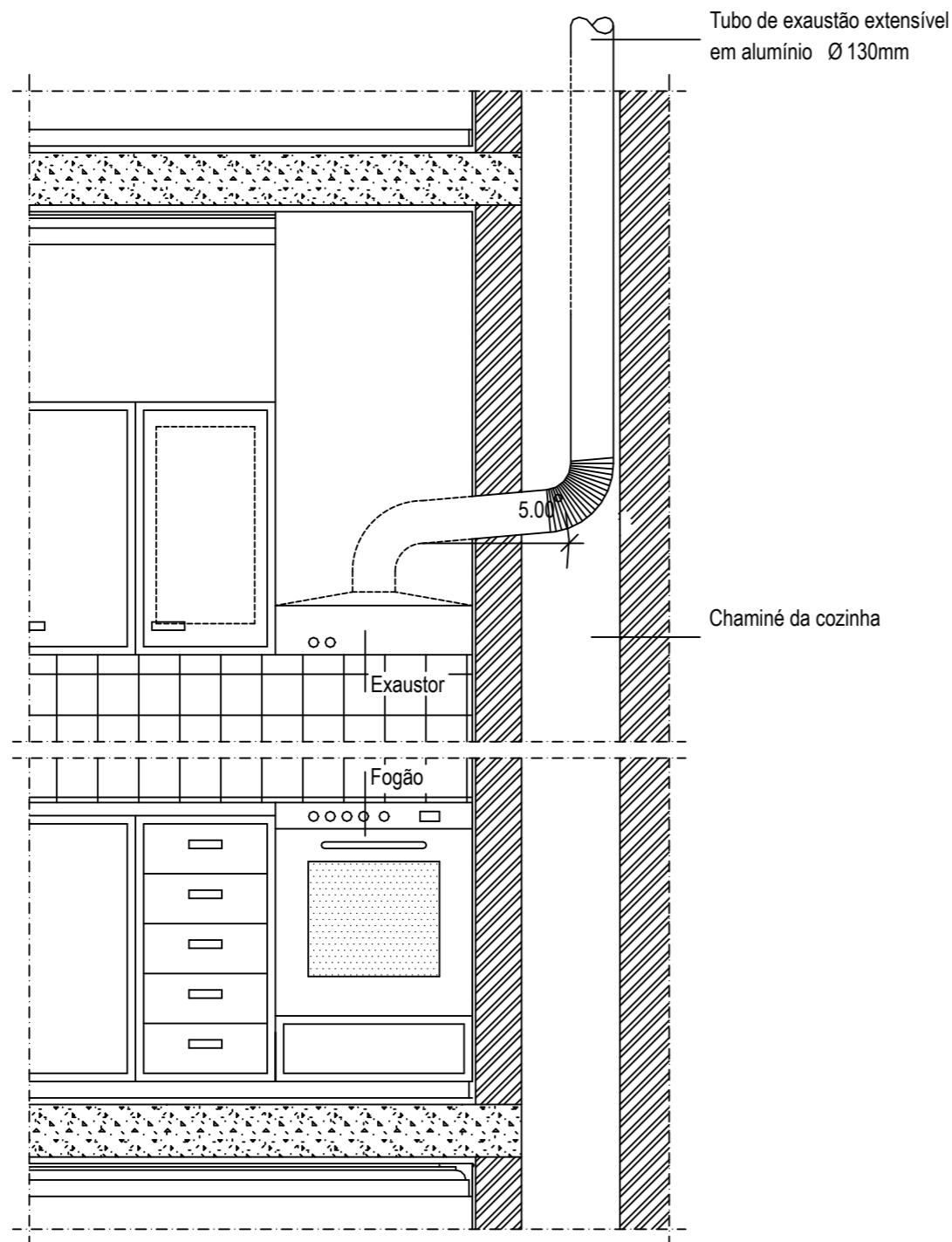

Se $L < 1.00m$ $i=0\%$
 Se $L \geq 1.00m \leq 3.00m$ $i=3\%$
 Se $L \geq 3.00m \leq 6.00m$ $i=10\%$

MONTAGEM DA CALDEIRA COM SAÍDA INDIVIDUAL DE GASES

SAÍDA DE FUMOS E GASES DE COMBUSTÃO CORTE ESQUEMÁTICO



Av. 25 de Abril, It 19, 1º Fracção M, Sala D
 2400-265 Leiria
 Tlf.: 244 108 375 Tlm.: 966 525 149
 site: www.qtavares.pt e-mail: geral@qtavares.pt

REGULARIZAÇÃO DA ALTERÇÃO/AMPLIAÇÃO
 E CONSTRUÇÃO DE EDIFÍCIOS DESTINADOS A EXPLORAÇÃO PECUÁRIA

REQUERENTE

SUINIJARDO LDA

VALE DAS SOBREIRAS - JANARDO
 UNIÃO DAS FREGUESIAS DE MARRAZES E BAROSA - LEIRIA

ESPECIALIDADE

PROJECTO DA REDE DE DRENAGEM DE ÁGUAS PLUVIAIS

LICENCIAMENTO

DESIGNAÇÃO

PROPOSTA

PORMENORES CONSTRUTIVOS

AUTOR DO PROJETO: Eng. António Tavares	COORDENADOR DO PROJETO: Eng. António Tavares	ASSINATURA:
ESCALA S/Esc.	COLABORADORES: Arq. Ana Ramos, Arq. Sofia Almeida	DESENHO 04
FICHEIRO projectos/cmleiria/suinijardolda	DATA janeiro/2024	

CAIXA DE VISITA DE PASSAGEM

CAIXA DE VISITA DE REUNIÃO

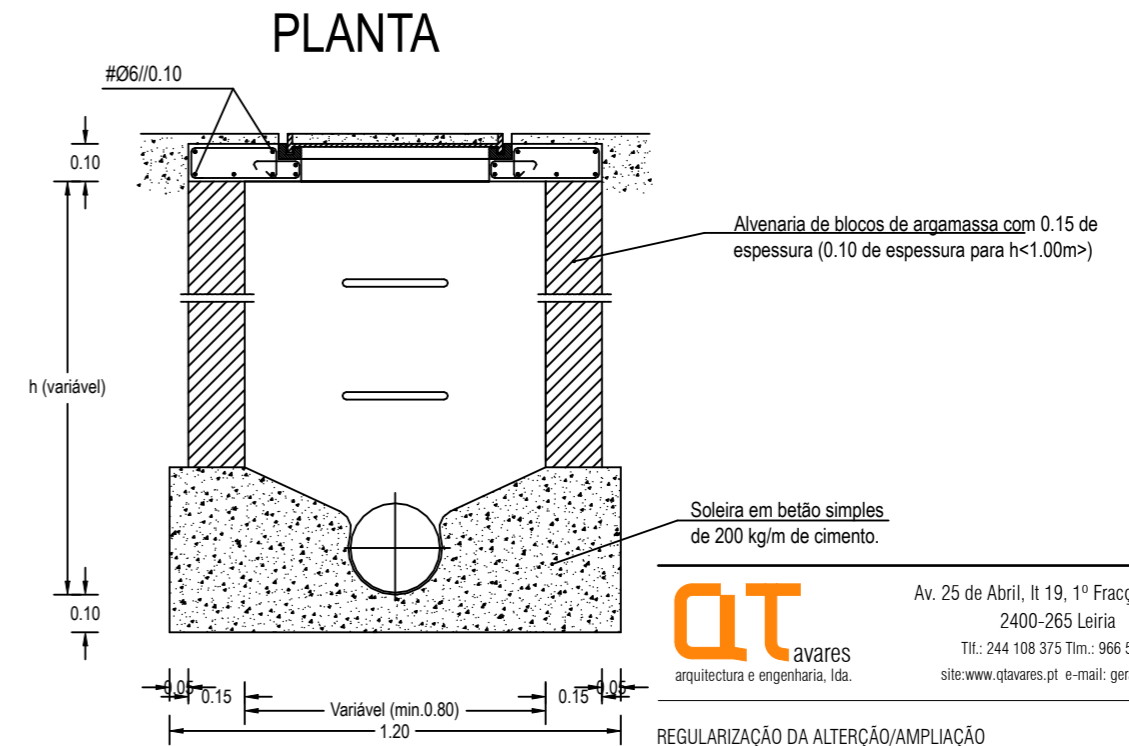
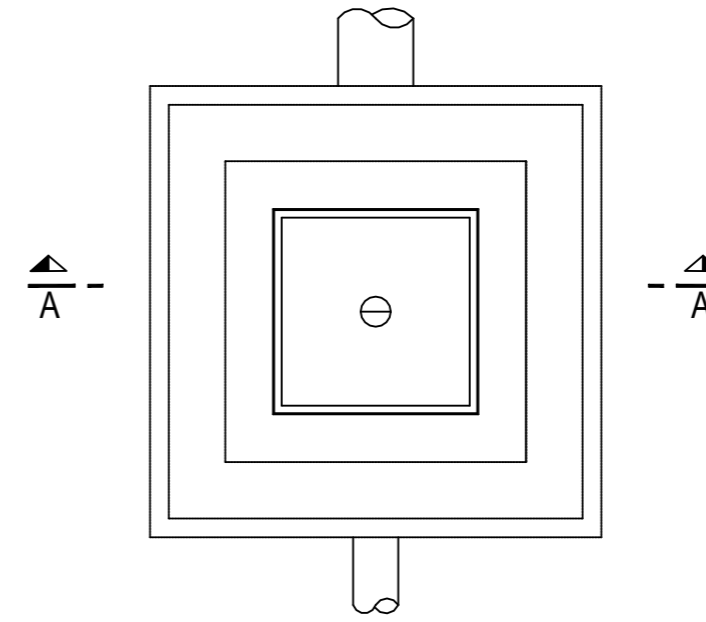
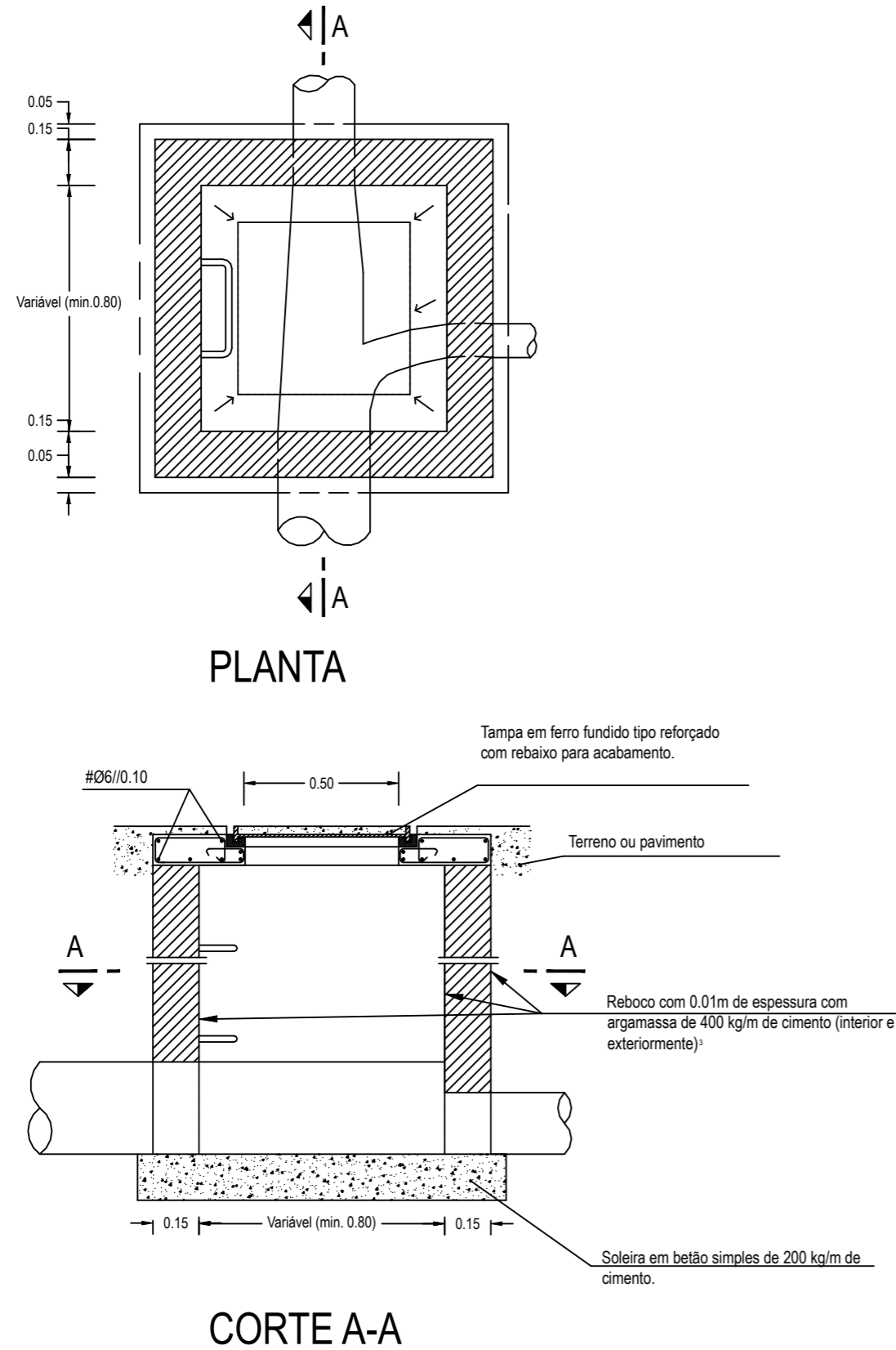

QT avares
arquitectura e engenharia, lda.

Av. 25 de Abril, It 19, 1º Fracção M, Sala D
2400-265 Leiria
Tlf.: 244 108 375 Tlm.: 966 525 149
site: www.qtavares.pt e-mail: geral@qtavares.pt

REGULARIZAÇÃO DA ALTERÇÃO/AMPLIAÇÃO
E CONSTRUÇÃO DE EDIFÍCIOS DESTINADOS A EXPLORAÇÃO PECUÁRIA

REQUERENTE
SUIINJANARDO LDA

VALE DAS SOBREIRAS - JANARDO
UNIÃO DAS FREGUESIAS DE MARRAZES E BAROSA - LEIRIA

ESPECIALIDADE
PROJECTO DA REDE DE DRENAGEM DE ÁGUAS PLUVIAIS LICENCIAMENTO PROPOSTA

PORMENORES CONSTRUTIVOS		
AUTOR DO PROJETO: Eng. António Tavares	COORDENADOR DO PROJETO: Eng. António Tavares	ASSINATURA:
ESCALA S/Esc.	COLABORADORES: Arq. Ana Ramos, Arq. Sofia Almeida	DESENHO 05
FICHEIRO projectos/cmleiria/suiinjanardolda	DATA janeiro/2024	