

NOTAS GERAIS

- Todas as cotas deverão ser verificadas em obra;
- Caso se verifique qualquer incompatibilidade no presente projeto, a mesma deverá, de imediato, ser comunicada por escrito para o projetista;
- Este desenho carece de consulta e análise de outras peças de projeto;
- Deverão ser verificadas em obra todas as condicionantes assumidas no projeto;
- Todas as Especialidades desenhadas são meramente indicativas. Para a sua execução deverão ser consultados os desenhos das respetivas Especialidades;
- Não medir desenhos, utilizar apenas a cotagem. Todas as cotas apresentadas deverão ser aferidas em obra;
- Em caso de incoerência entre desenhos no presente projeto, a escala mais ampliada é a que vigora. Não obstante, a situação deverá, de imediato, ser comunicada por escrito para o projetista;
- Todos os acabamentos e materiais deverão ser validados / aprovados em obra pela equipa projetista e pelo Dono de Obra;
- Os números de ordem dos vãos deverão ser verificados nos desenhos gerais de projeto;

LEGENDA DE SIMBOLOGIAS

- X.XX Cota da Proposta
- XXX Cota Alimétrica
- 0.00 Cota Linear
- ▲ Acesso Pedonal
- ▲ Acesso Viário

PLANTA CHAVE

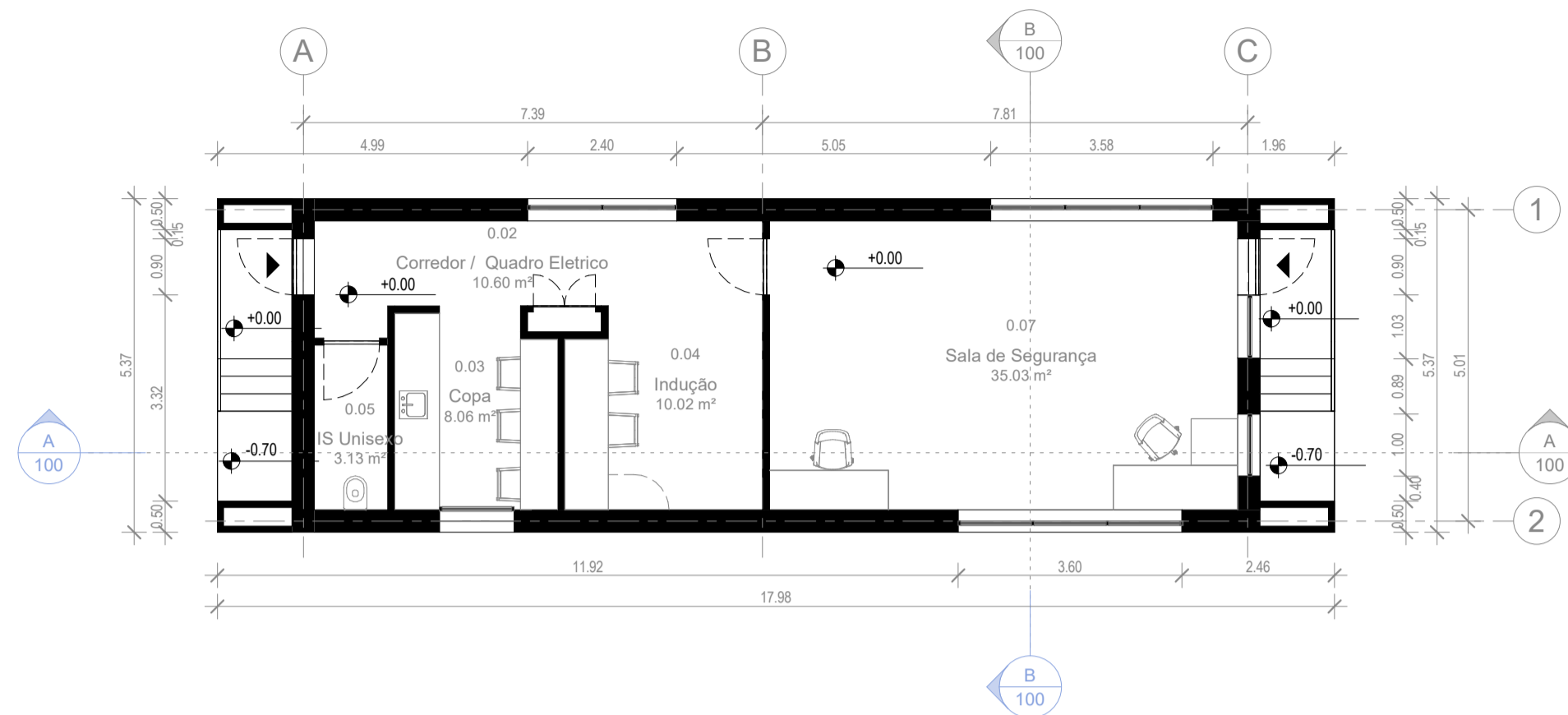

PLANTA - NÍVEL 00
1 : 100

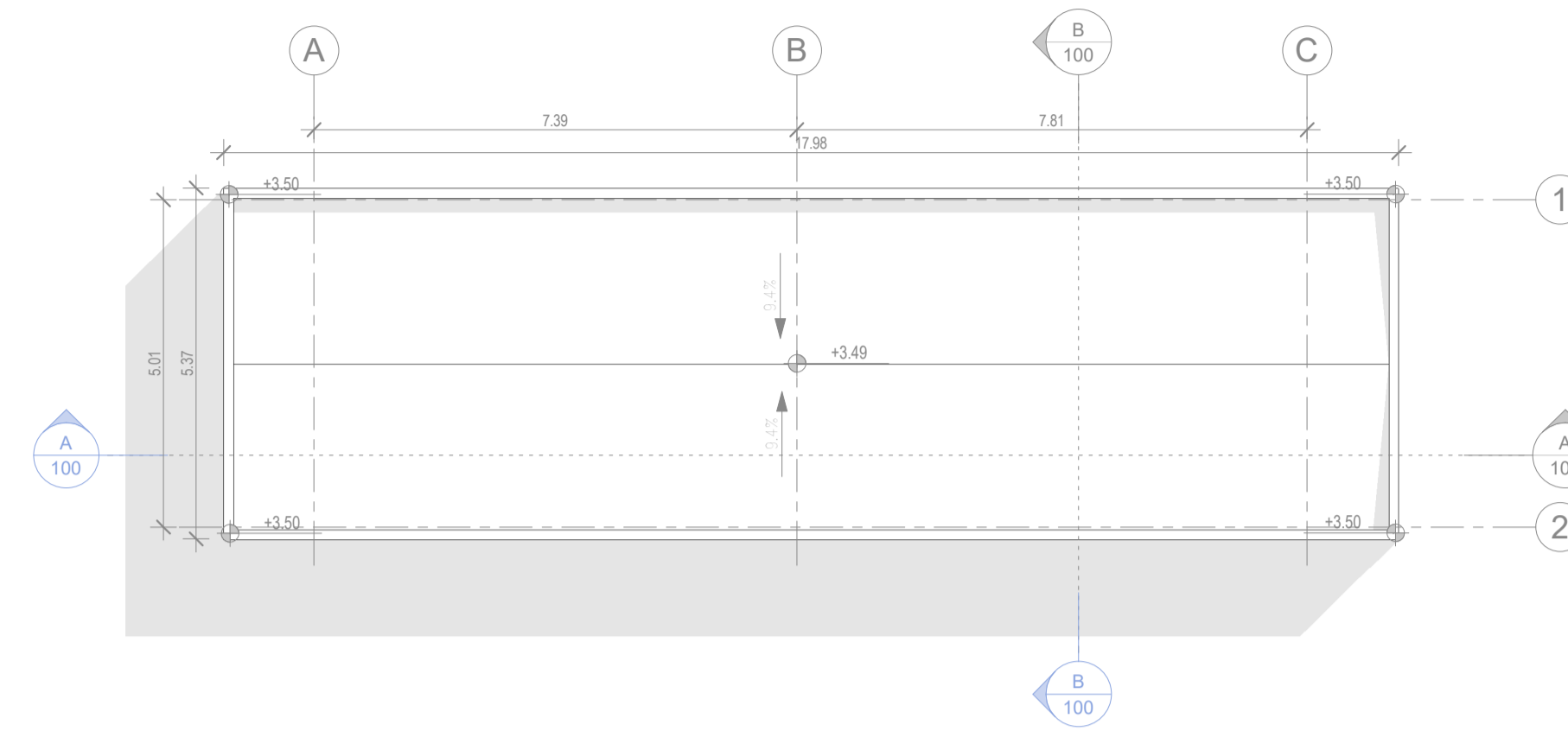

PLANTA - COBERTURA
1 : 100

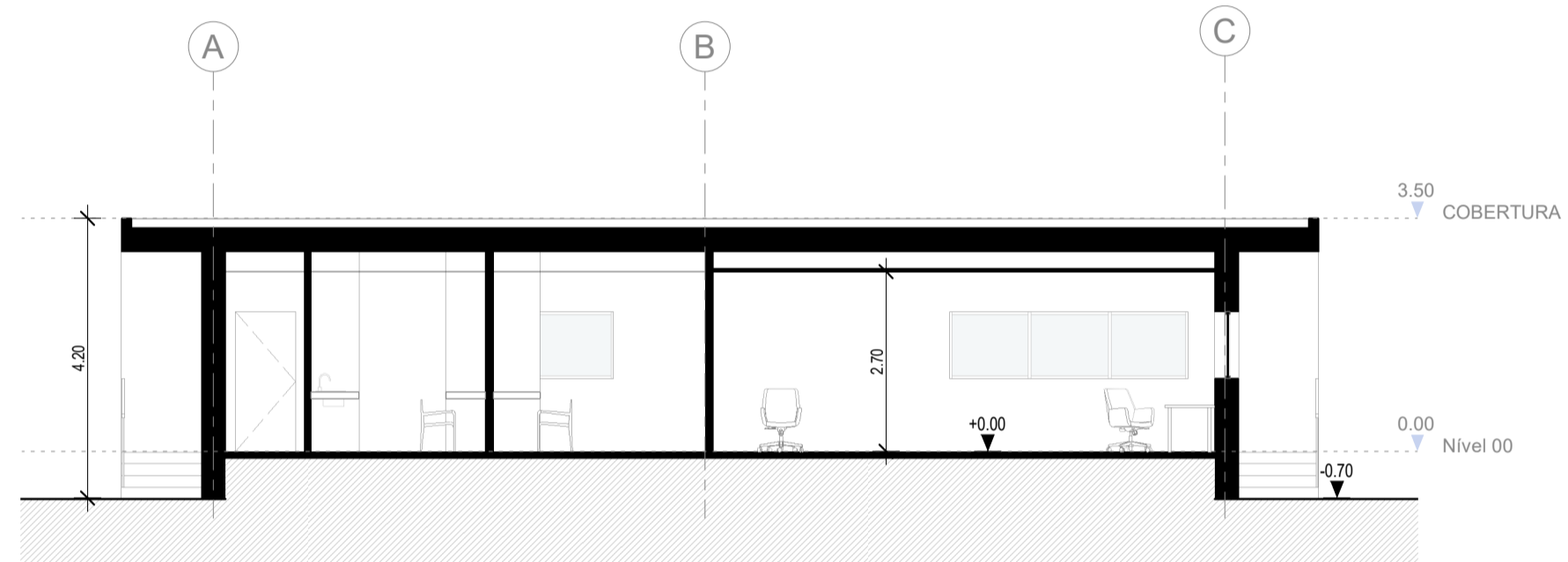

CORTE A
1 : 100

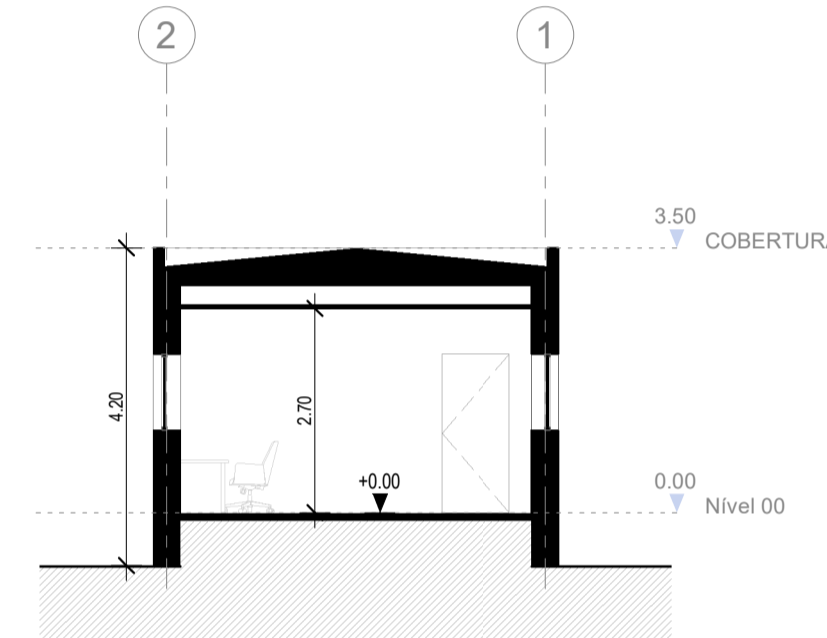

CORTE B
1 : 100

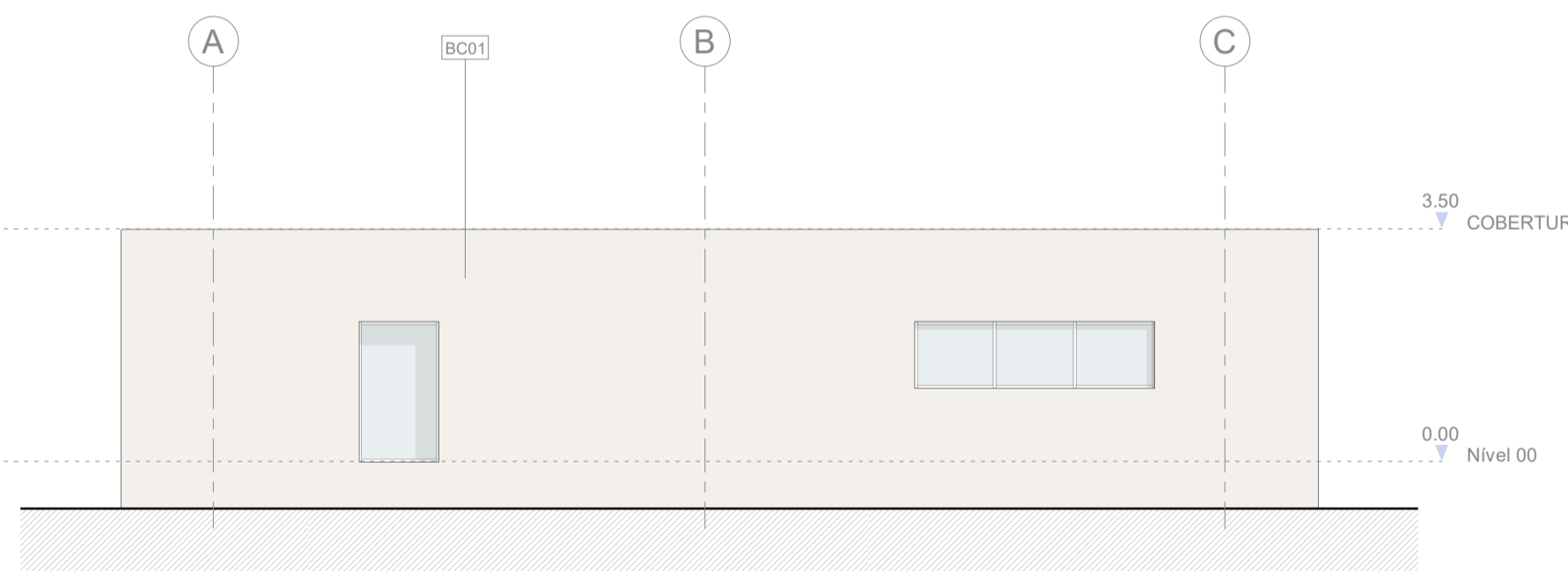

ALÇADO NASCENTE
1 : 100

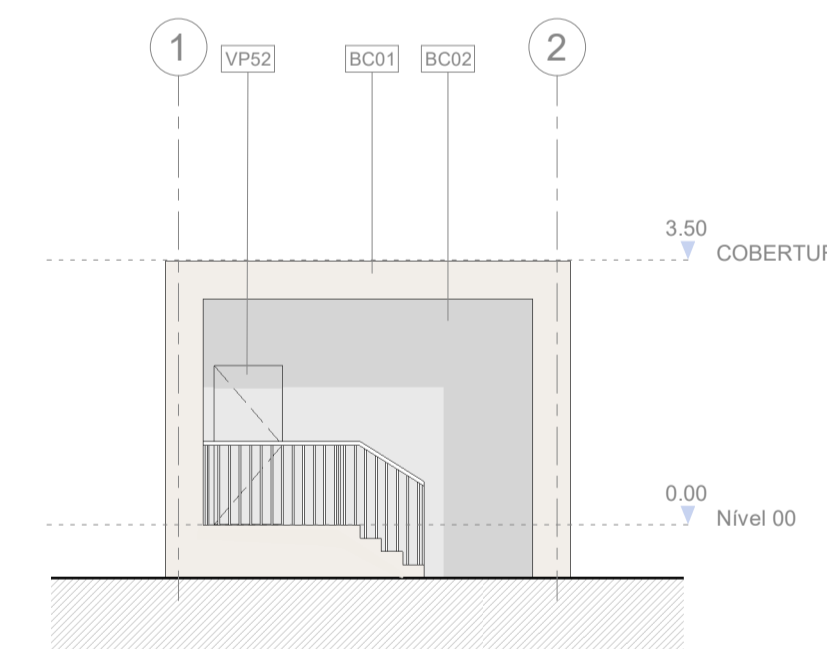

ALÇADO NORTE
1 : 100

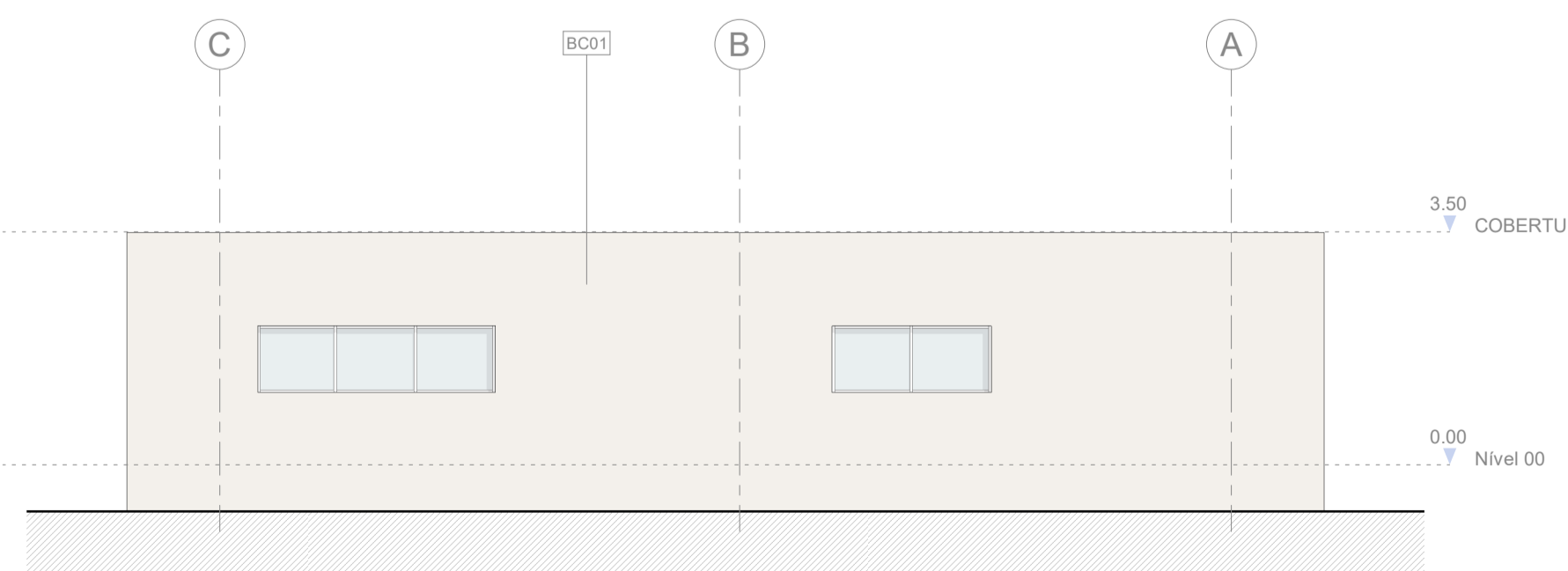

ALÇADO POENTE
1 : 100

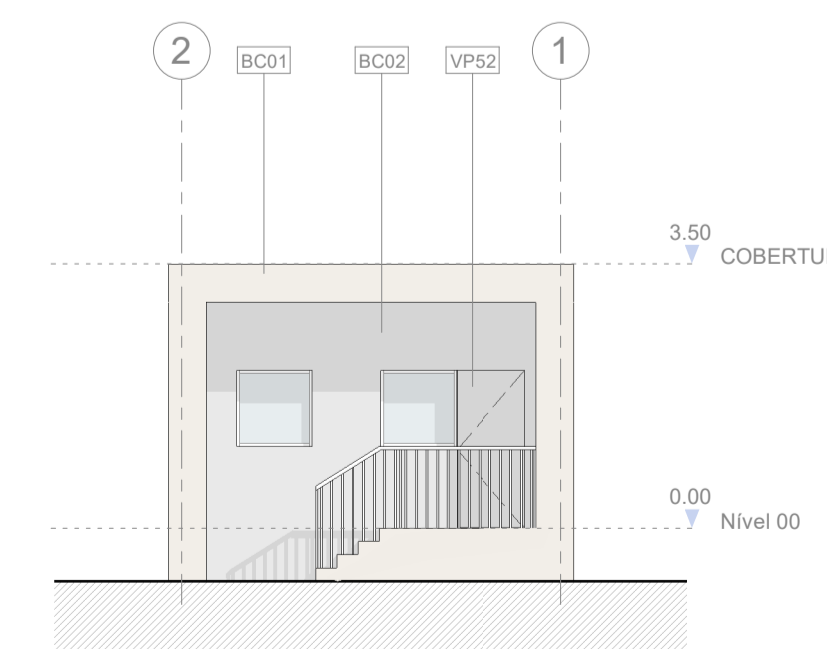

ALÇADO SUL
1 : 100

Rev.	Data	Emissão Inicial	Descrição	Aprov.
0	12/04/2024			TSP



QUADRANTE www.qd-eng.com

Ciente

AURORA
LITHIUM

Projeto

UNIDADE INDUSTRIAL DE CONVERSÃO DE LÍTIO

Fase

PROJETO DE EXECUÇÃO

Designação

ARQUITETURA
PORTARIA VEÍCULOS LIGEIRO

PLANTAS / CORTES / ALÇADOS

Escalas : Indicadas	Projelou : Designer
Data : 12/04/2024	Desenhou : Author
Processo : T2023-594-02	Verificou : Checker
Ficheiro : T2023-594-02-EX-ARQ-10-100	Aprovou : Approver

Desenho Nº

EX-ARQ-10-100 0

Revisão

Este desenho é propriedade do GRUPO QUADRANTE, não podendo ser utilizado ou reproduzido no todo ou em parte, ou comunicado a terceiros, sem a sua expressa autorização. Este desenho só é válido para construção depois de devidamente assinado.

