

Este desenho é propriedade do GRUPO QUADRANTE, não podendo ser utilizado ou reproduzido no todo ou em parte, sem a sua expressa autorização. Este desenho só é válido para construção depois de devidamente assinado.

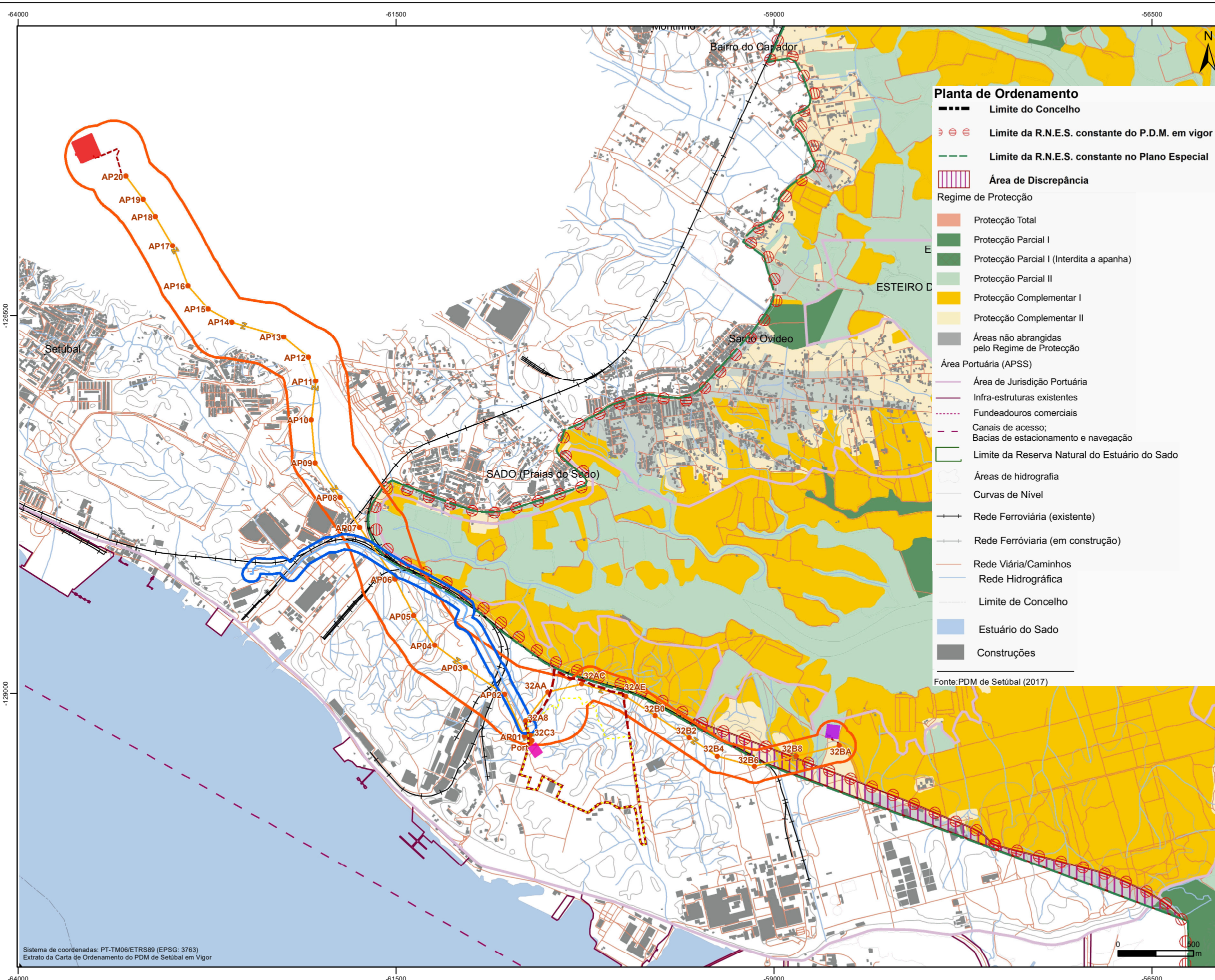

Sistema de coordenadas: PT-TM06/ETRS89 (EPSG: 3763)
Extrato da Carta de Ordenamento do PDM de Setúbal em Vigor

- ### Planta de Ordenamento
- Limite do Concelho
 - ⊕ ⊖ ⊕ Limite da R.N.E.S. constante do P.D.M. em vigor
 - Limite da R.N.E.S. constante no Plano Especial
 - ▨ Área de Discrepância
- #### Regime de Protecção
- Protecção Total
 - Protecção Parcial I
 - Protecção Parcial I (Interdita a apanha)
 - Protecção Parcial II
 - Protecção Complementar I
 - Protecção Complementar II
 - Áreas não abrangidas pelo Regime de Protecção
- #### Área Portuária (APSS)
- Área de Jurisdição Portuária
 - Infra-estruturas existentes
 - Fundeadouros comerciais
 - Canais de acesso; Bacias de estacionamento e navegação
 - Limite da Reserva Natural do Estuário do Sado
 - Áreas de hidrografia
 - Curvas de Nível
 - Rede Ferroviária (existente)
 - Rede Ferroviária (em construção)
 - Rede Viária/Caminhos
 - Rede Hidrográfica
 - Limite de Concelho
 - Estuário do Sado
 - Construções
- Fonte: PDM de Setúbal (2017)



Unidade Industrial de Conversão de Lítio (UICLI)

- ⊕ Área de Estudo
 - ⊕ Área de Implantação
 - ▭ Corredor de ApR para uso industrial
 - ~ Conduta de ApR para uso industrial
 - ▭ Corredor de fornecimento de energia elétrica
 - ⚡ Traçado indicativo da linha elétrica aérea a 60 kV e respetivos apoios preliminares
 - ⚡ Traçado indicativo da linha elétrica subterrânea a 60 kV
 - Subestação
- #### Elementos existentes
- Subestação de Setúbal
 - Subestação do Sado



Projeto
UNIDADE INDUSTRIAL DE CONVERSÃO DE LÍTIO (UICLI)

| | | | | | | | |
|-----------|-------------|------|------|--|--|--------|--|
| Projeto | B. Matroca | | | | | | |
| Desenho | M. Ferrão | | | | | | |
| Verificou | L. Leiria | | | | | | |
| Aprovou | M. Abrantes | Rev. | Data | | | Aprov. | |

| | |
|------------|---|
| Escala | 1/25 000 |
| Fase | EIA - Projeto de Execução |
| Designação | Extrato da Planta de Ordenamento - 1A.4 - Zonas de Protecção e Salvaguarda dos Recursos e Valores Naturais da Reserva Natural do Estuário do Sado. PDM de Setúbal - versão em vigor |

| | | | |
|----------|--------------------------------|---------|----------|
| Número | 4.1.2 | Revisão | 01 |
| Ficheiro | 4_1_2_PD_Vigor_Ord_AUR_EIA_R01 | Folha | 1/1 |
| Processo | T2022-090-01 | Data | Mai 2024 |

A3 Ref: SIG: GDEI/2022/090-01/09-DES-008-EIA