

ÍNDICE

ARQUITETURA

Layout	Des nº	Designação
--------	--------	------------

1	—	ÍNDICE
2	3.1	Implantação Final
3	3.2	Área de Parques
4	4, 5, 6	Pavilhão P1 (Plantas, Alçados e Cortes)
5	7, 8, 9	Pavilhão P2 (Plantas, Alçados e Cortes)
6	10, 11, 12	Pavilhão P3 (Plantas, Alçados e Cortes)
7	13, 14, 15	Pavilhão P4 (Plantas, Alçados e Cortes)
8	16, 17	Pavilhão P5 (Plantas)
9	18, 19	Pavilhão P5 (Alçados e Cortes)
10	20,21,22,23,24	Edifício E1 (Plantas, Alçados e Cortes)
11	25, 26	Edifício E2 (Plantas, Alçados e Corte)
12	27	Pormenor Tipo
13	28	Pormenor Tipo
14	29	Pormenor Tipo

Requerente:

Manuel Afonso, Sociedade Agropecuária Lda.

CONSTRUÇÃO de UNIDADE AVÍCOLA

Local:

Estacal, Freguesia de Sarzedas
CASTELO BRANCO

Data: *Dezembro/2023*

Peças: **ÍNDICE**

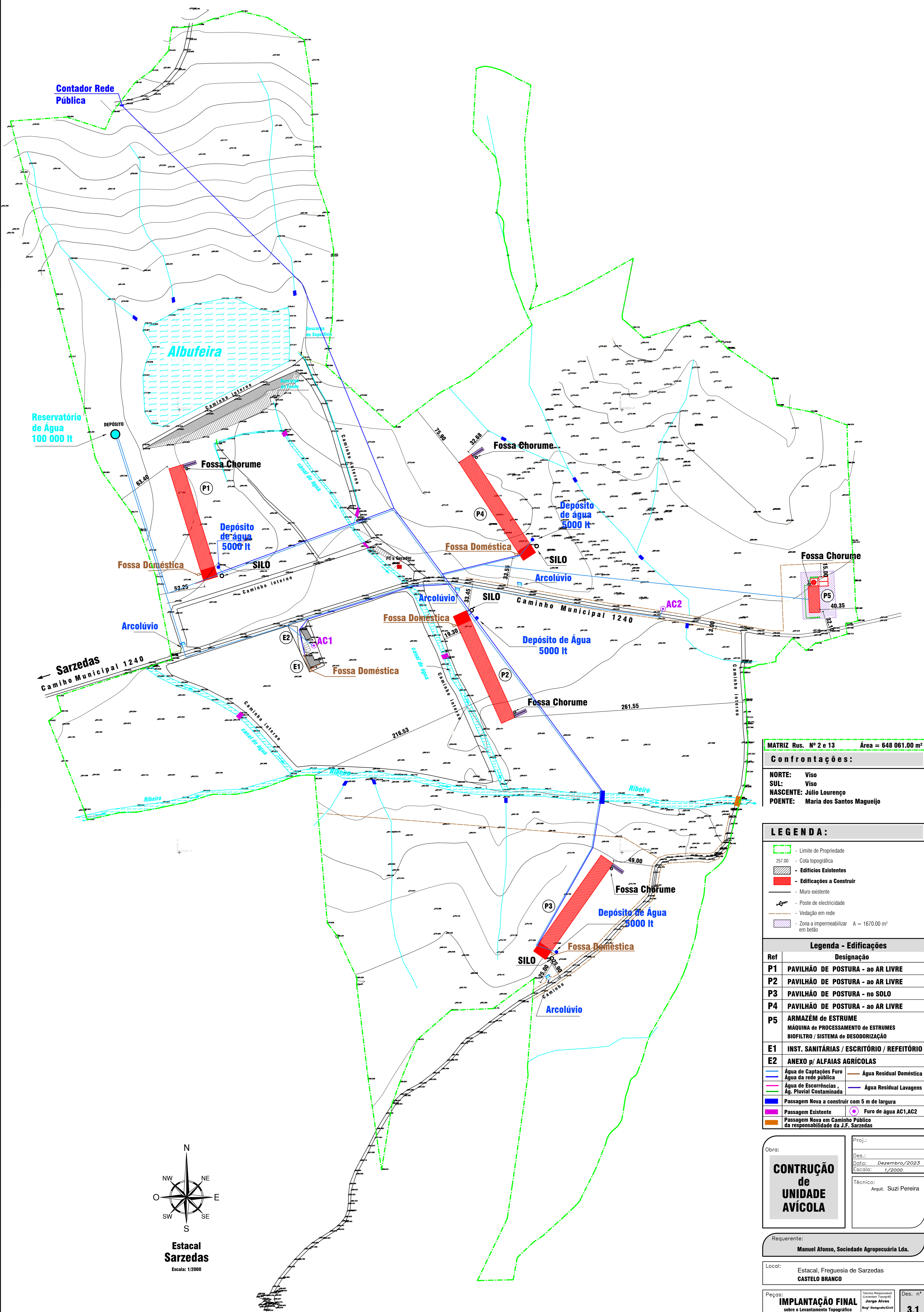

MATRIZ Rus. Nº 2 e 13 Área = 648 061.00 m²

Confrontações:
 NORTE: Viso
 SUL: Viso
 NASCENTE: Júlio Lourenço
 POENTE: Maria dos Santos Magueijo

- LEGENDA:**
- Limite de Propriedade
 - Cola topográfica
 - Edifícios Existentes
 - Edificações a Construir
 - Muro existente
 - Poste de electricidade
 - Vedação em rede
 - Zona a impermeabilizar A = 1670.00 m² em beirão

Legenda - Edificações	
Ref	Designação
P1	PAVILHÃO DE POSTURA - ao AR LIVRE
P2	PAVILHÃO DE POSTURA - ao AR LIVRE
P3	PAVILHÃO DE POSTURA - no SOLO
P4	PAVILHÃO DE POSTURA - ao AR LIVRE
P5	ARMAZÉM de ESTRUME MÁQUINA de PROCESSAMENTO de ESTRUMES BIOFILTRO / SISTEMA de DESODORIZAÇÃO
E1	INST. SANITÁRIAS / ESCRITÓRIO / REFEITÓRIO
E2	ANEXO p/ ALFAIAS AGRÍCOLAS

— Água de Captações Furo	— Água Residual Doméstica
— Água da rede pública	— Água Residual Lavagens
— Água de Escorrências, Ág. Pluvial Contaminada	— Furo de água AC1, AC2
 Passagem Nova a construir com 5 m de largura	 Furo de água AC1, AC2
 Passagem Existente	 Furo de água AC1, AC2
 Passagem Nova em Caminho Público da responsabilidade da J.F. Sarzedas	

Obra: **CONTRUÇÃO de UNIDADE AVICOLA**

Proj.:
 Des.:
 Data: Dezembro/2023
 Escala: 1/2000

Técnico:
 Arquitecto: Suzi Pereira

Requerente: **Manuel Afonso, Sociedade Agropecuária Lda.**

Local: Estacal, Freguesia de Sarzedas
CASTELO BRANCO

Peças: **IMPLANTAÇÃO FINAL**
 sobre o Levantamento Topográfico Georeferenciado

Técnico Responsável:
 (Licenciado Topógrafo)
 Eng.º Geógrafo/Civil
 OE: 39383

Des. nº **3.1**

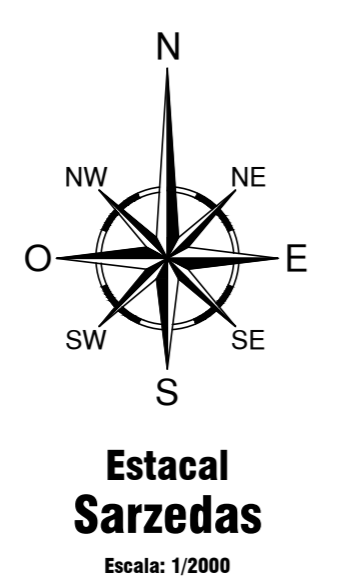

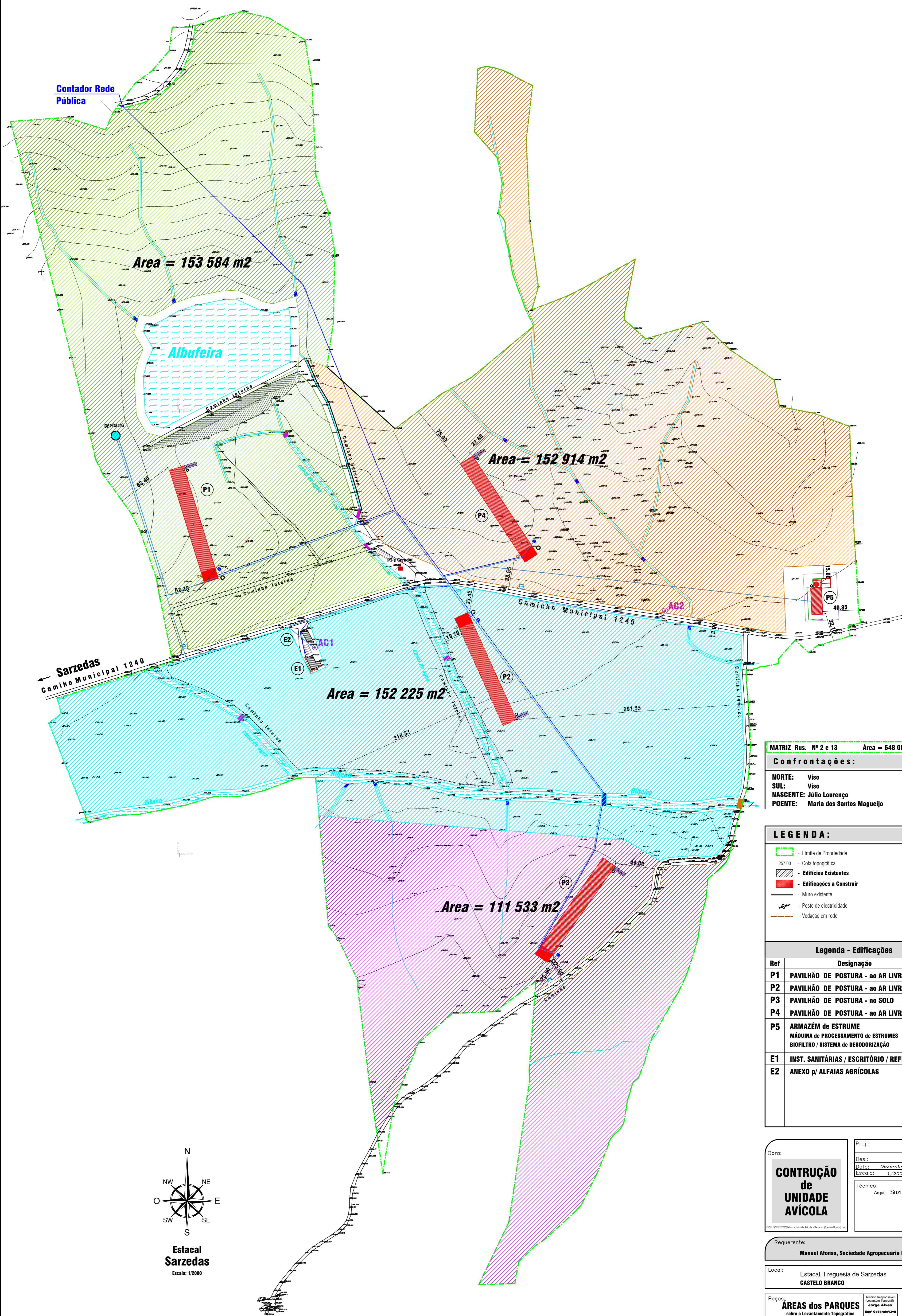

MATRIZ Rus. Nº 2 e 13 Área = 648 061.00 m²

Confrontações:
 NORTE: Viso
 SUL: Viso
 NASCENTE: Júlio Lourenço
 POENTE: Maria dos Santos Magueijo

- LEGENDA:**
- Limite de Propriedade
 - Cola topográfica
 - Edifícios Existentes
 - Edifícios a Construir
 - Muro existente
 - Poste de electricidade
 - Vedação em rede

Legenda - Edificações	
Ref	Designação
P1	PAVILHÃO DE POSTURA - ao AR LIVRE
P2	PAVILHÃO DE POSTURA - ao AR LIVRE
P3	PAVILHÃO DE POSTURA - no SOLO
P4	PAVILHÃO DE POSTURA - ao AR LIVRE
P5	ARMAZÉM de ESTRUME MÁQUINA de PROCESSAMENTO de ESTRUMES BIOFILTRO / SISTEMA de DESODORIZAÇÃO
E1	INST. SANITÁRIAS / ESCRITÓRIO / REFEITÓRIO
E2	ANEXO p/ ALFAIAS AGRÍCOLAS

Obra: **CONTRUÇÃO de UNIDADE AVICOLA**

Proj.: _____
 Des.: _____
 Data: Dezembro/2023
 Escala: 1/2000

Técnico: Arquitect. Suzi Pereira

Requerente: **Manuel Afonso, Sociedade Agropecuária Lda.**

Local: Estacal, Freguesia de Sarzedas
CASTELO BRANCO

Peças: **ÁREAS dos PARQUES**
 sobre o Levantamento Topográfico Georeferenciado

Técnico Responsável:
 (Licenciado Topógrafo)
 Jorge Alves
 Eng.º Geógrafo/Civil
 OE: 39383

Des. nº **3.2**

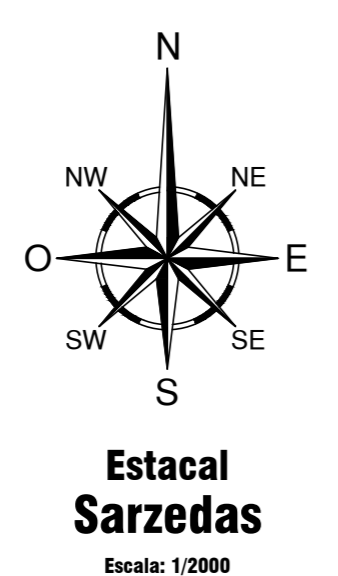

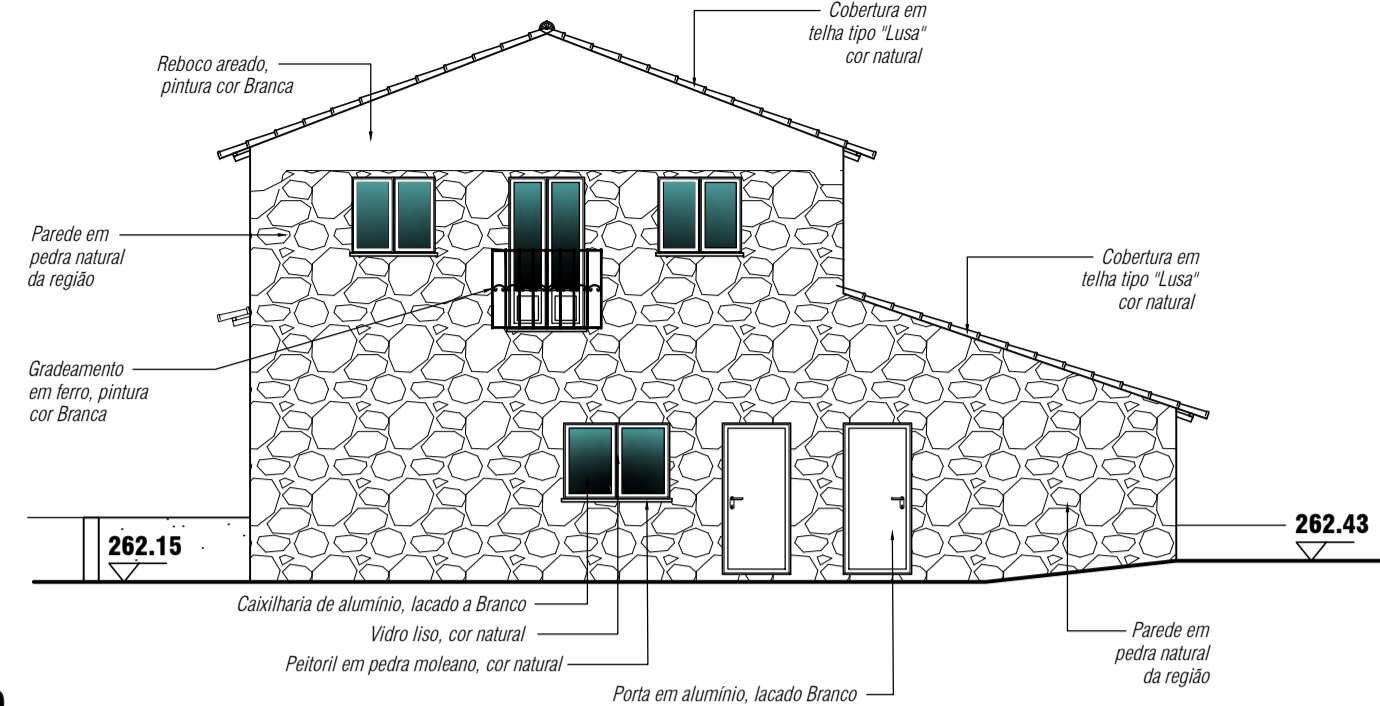

Alçado Lat. Direito
Esc: 1/100

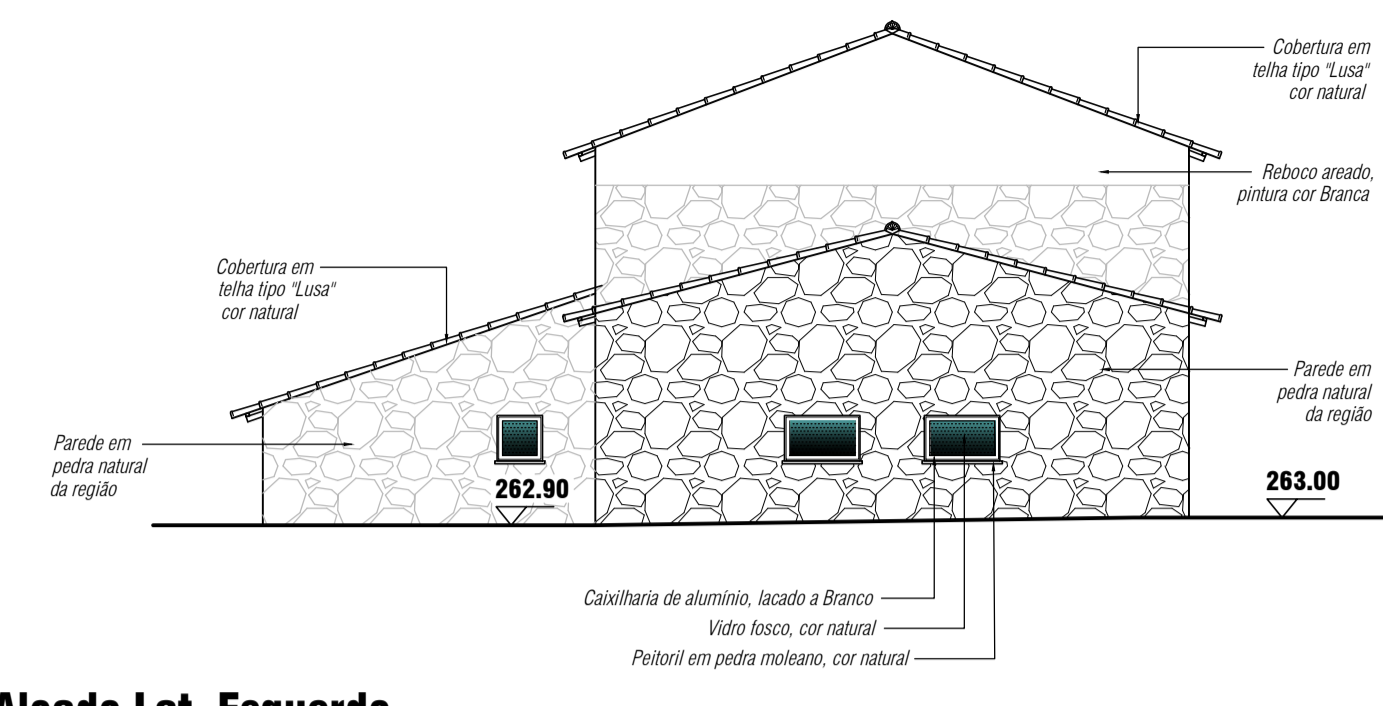

Alçado Lat. Esquerdo
Esc: 1/100

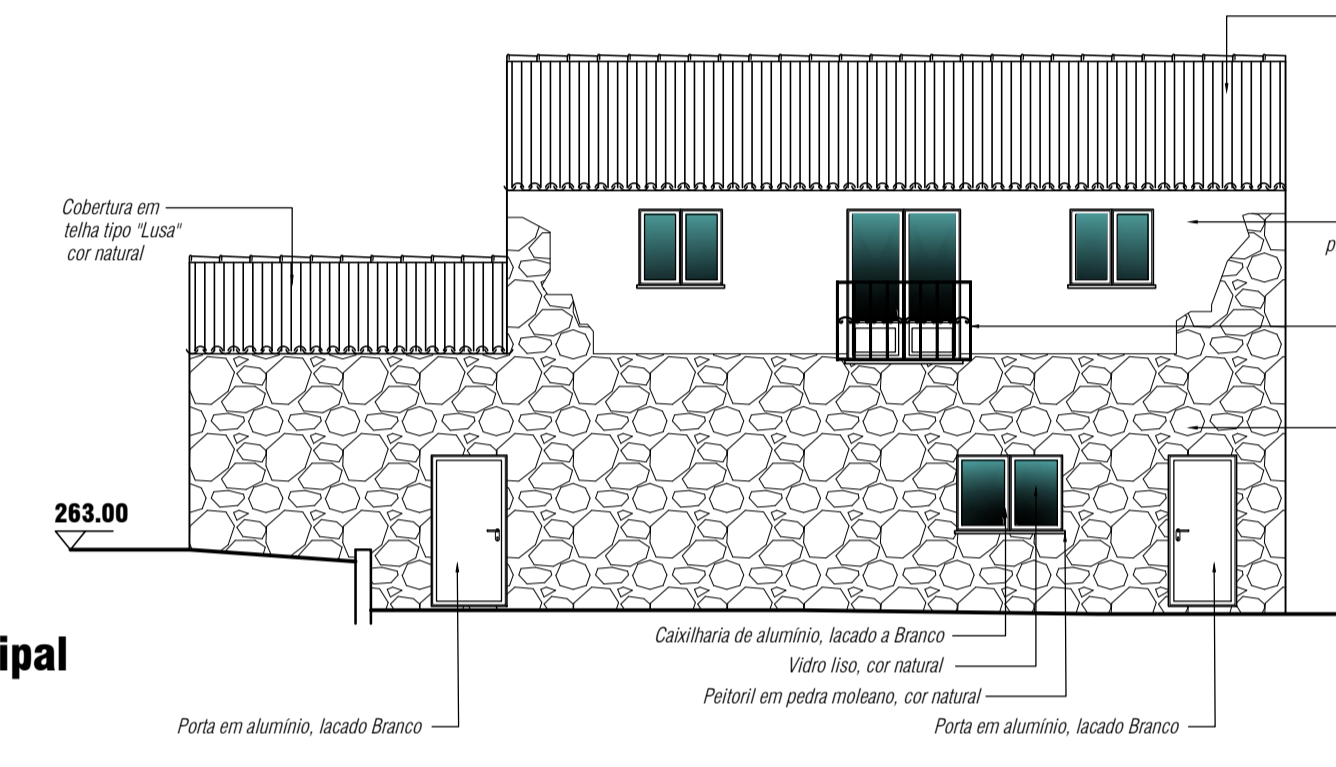

Alçado Principal
Esc: 1/100

Obra: **CONTRUÇÃO de UNIDADE AVÍCOLA EDIFÍCIO E1**
 Proj.: _____
 Des.: _____
 Data: **Dezembro/2023**
 Escala: **1/100**
 Técnico: Arq. Suzi Pereira

Requerente: **Manuel Afonso, Sociedade Agropecuária Lda.**

Local: Estacal, Freguesia de Sarzedas
CASTELO BRANCO

Peças: **INSTALAÇÕES SANITÁRIAS, ESCRITÓRIO, REFEITÓRIO**
Alçado Principal e Lat. Direito - **ARQUITETURA** Des. n.º **22**

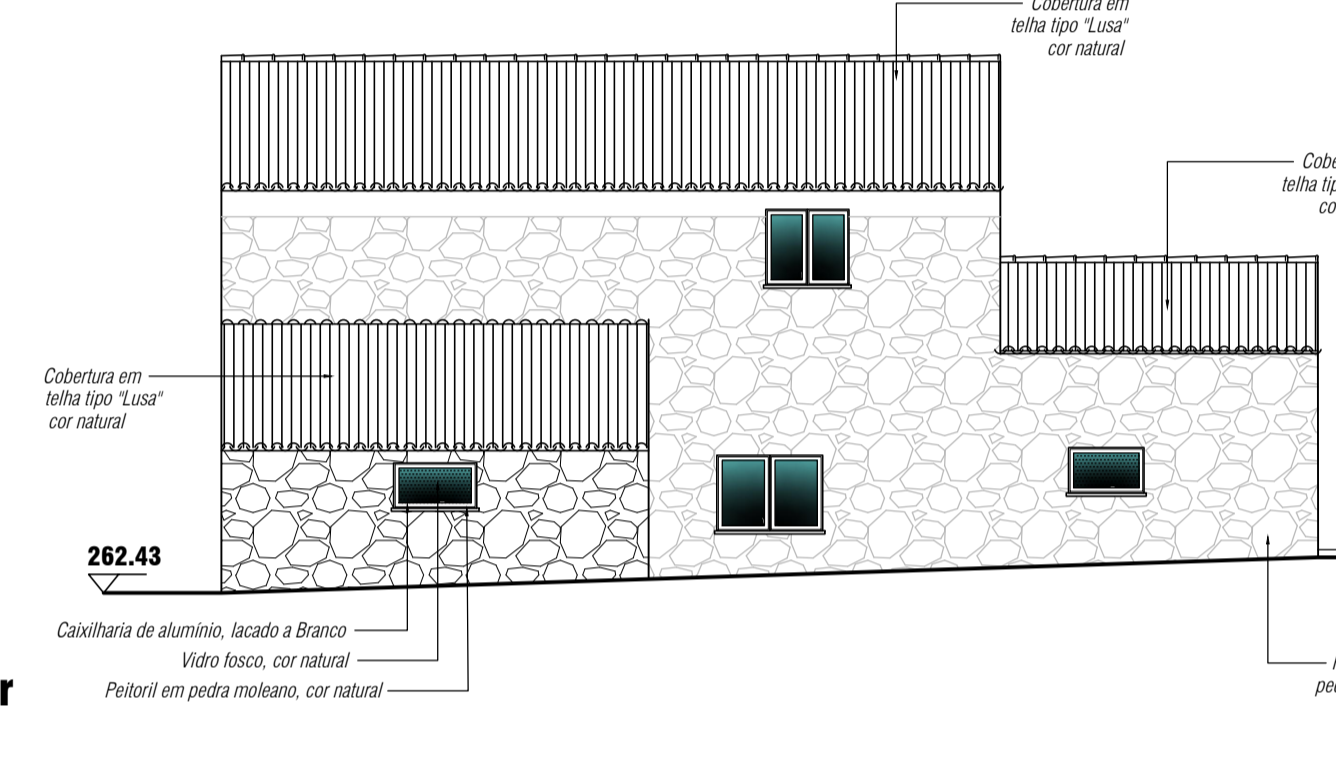

Alçado Posterior
Esc: 1/100

Obra: **CONTRUÇÃO de UNIDADE AVÍCOLA EDIFÍCIO E1**
 Proj.: _____
 Des.: _____
 Data: **Dezembro/2023**
 Escala: **1/100**
 Técnico: Arq. Suzi Pereira

Requerente: **Manuel Afonso, Sociedade Agropecuária Lda.**

Local: Estacal, Freguesia de Sarzedas
CASTELO BRANCO

Peças: **INSTALAÇÕES SANITÁRIAS, ESCRITÓRIO, REFEITÓRIO**
Alçado Posterior e Lat. Esq. - **ARQUITETURA** Des. n.º **23**

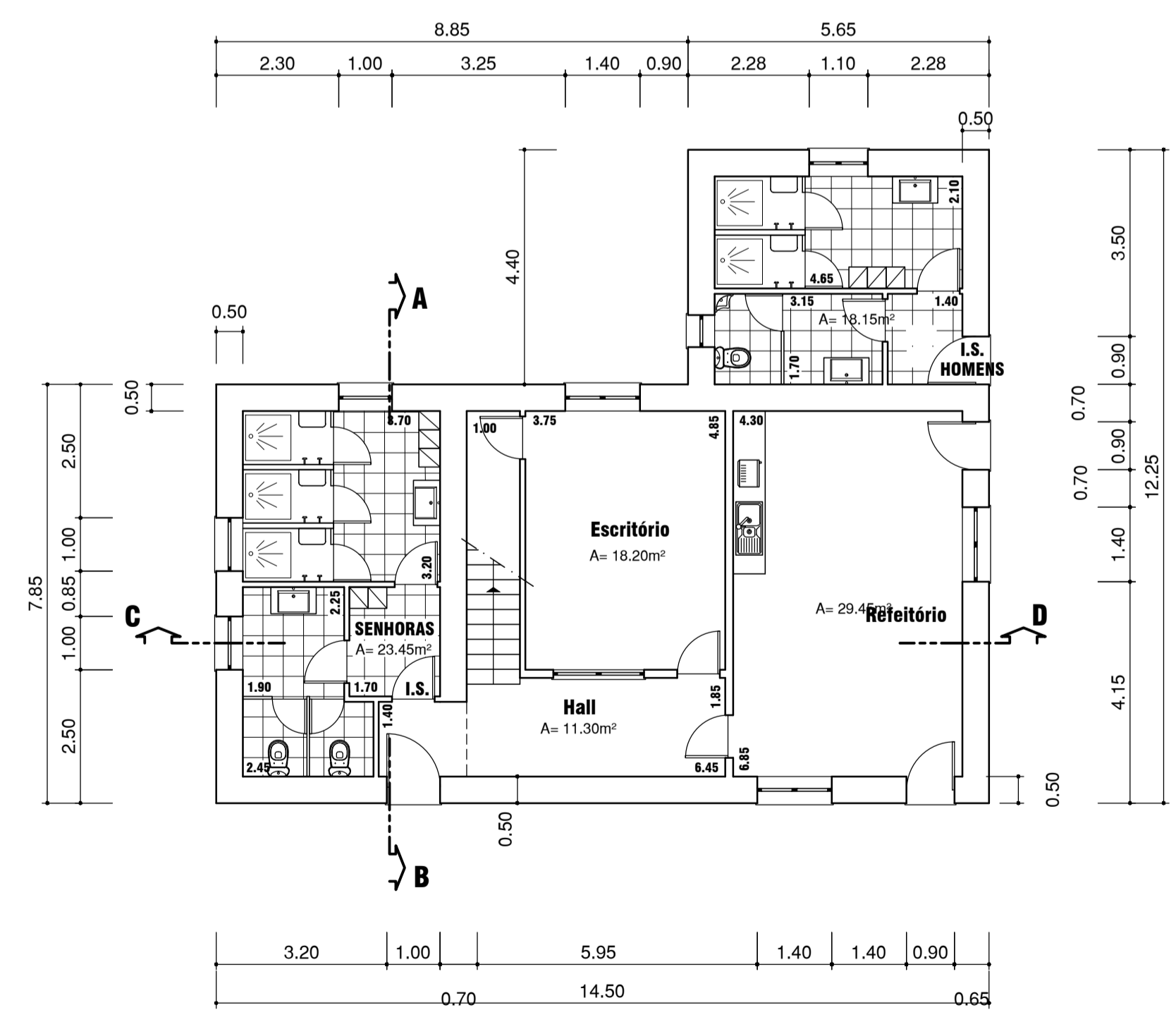

Planta do R/CHÃO
Esc: 1/100

Obra: **CONTRUÇÃO de UNIDADE AVÍCOLA EDIFÍCIO E1**
 Proj.: _____
 Des.: _____
 Data: **Dezembro/2023**
 Escala: **1/100**
 Técnico: Arq. Suzi Pereira

Requerente: **Manuel Afonso, Sociedade Agropecuária Lda.**

Local: Estacal, Freguesia de Sarzedas
CASTELO BRANCO

Peças: **INSTALAÇÕES SANITÁRIAS, ESCRITÓRIO, REFEITÓRIO**
Planta do R/Chão - **ARQUITETURA** Des. n.º **20**

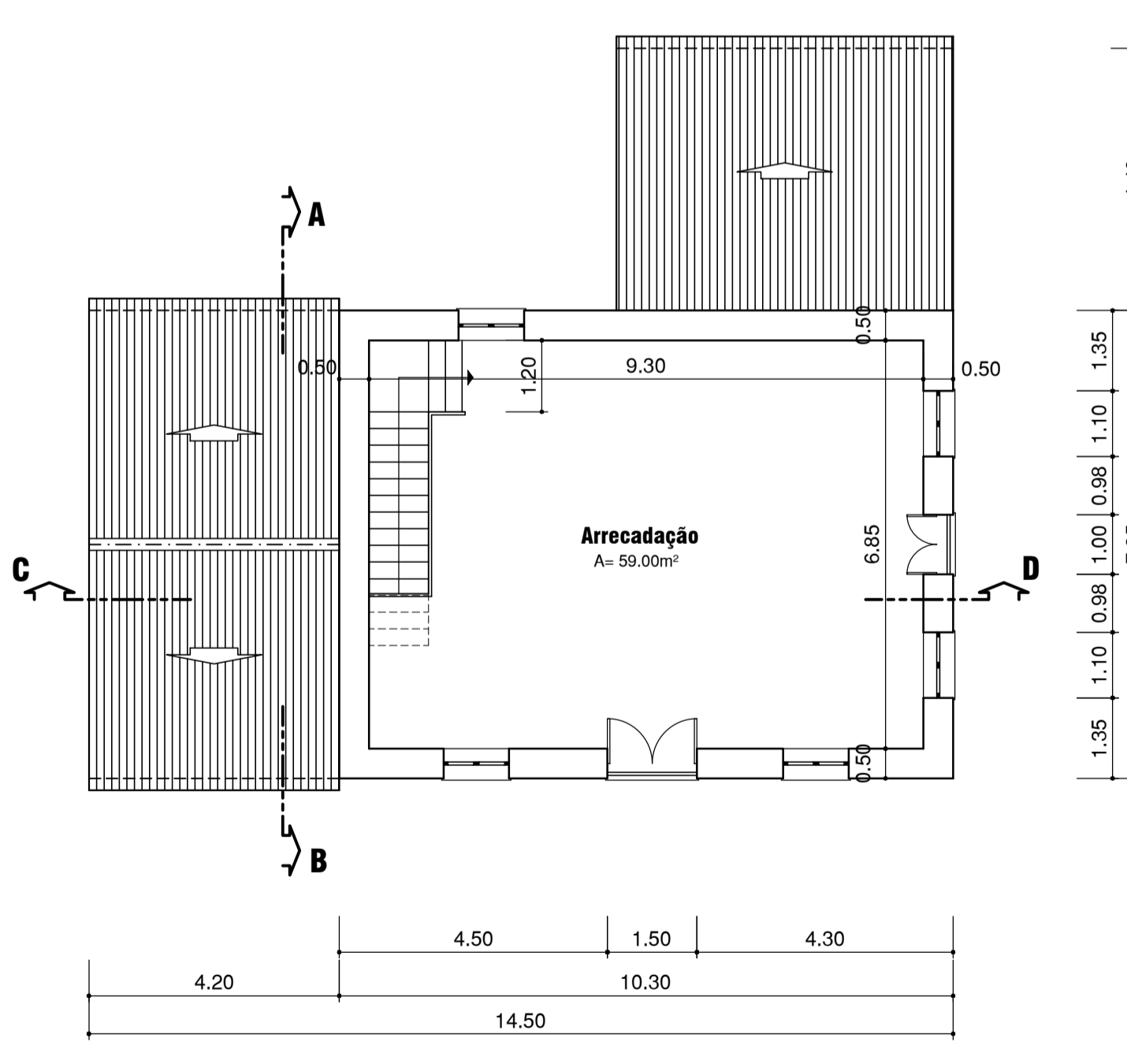

Planta do ANDAR
Esc: 1/100

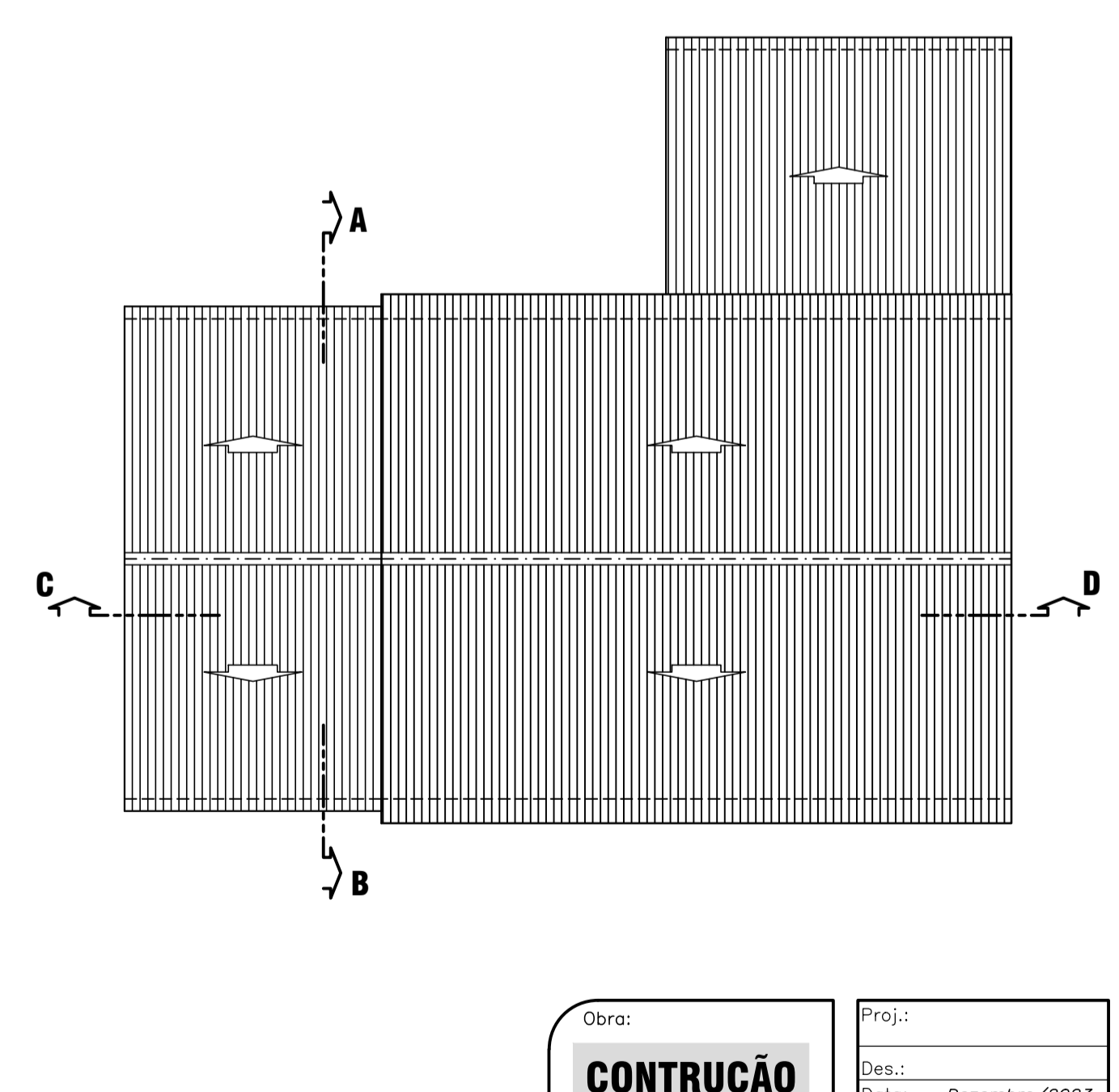

Planta da COBERTURA
Esc: 1/100

Obra: **CONTRUÇÃO de UNIDADE AVÍCOLA EDIFÍCIO E1**
 Proj.: _____
 Des.: _____
 Data: **Dezembro/2023**
 Escala: **1/100**
 Técnico: Arq. Suzi Pereira

Requerente: **Manuel Afonso, Sociedade Agropecuária Lda.**

Local: Estacal, Freguesia de Sarzedas
CASTELO BRANCO

Peças: **INSTALAÇÕES SANITÁRIAS, ESCRITÓRIO, REFEITÓRIO**
Planta do Andar e Cobertura - **ARQUITETURA** Des. n.º **21**

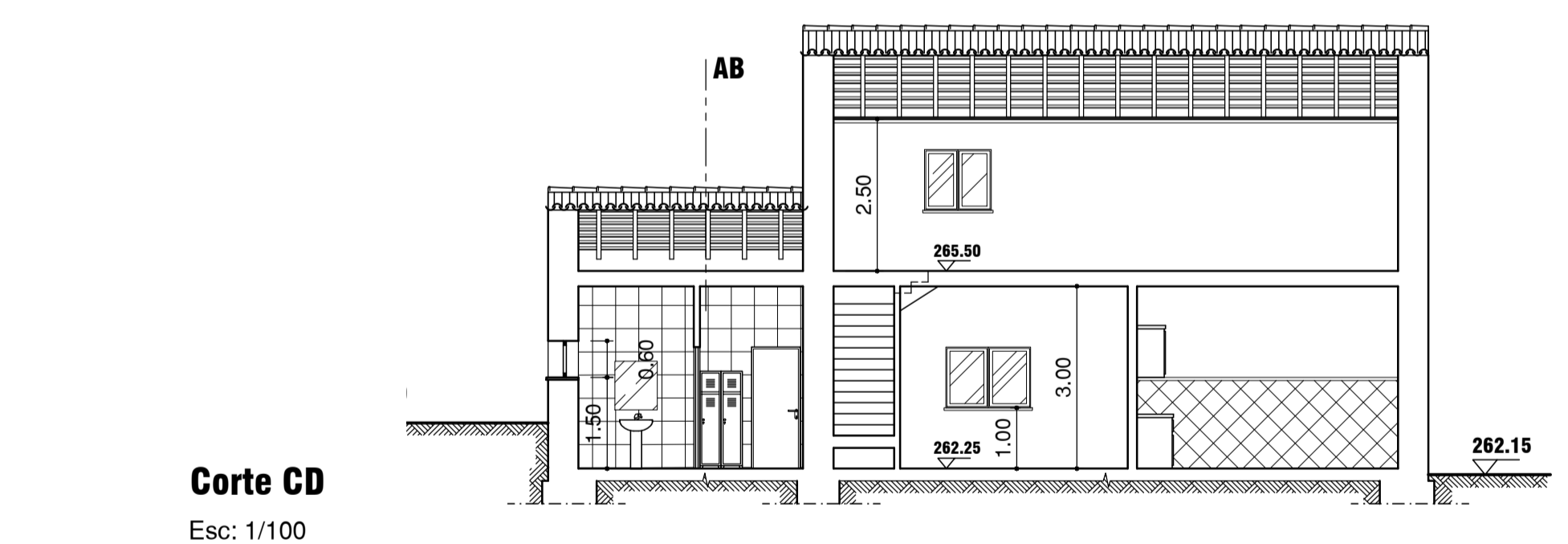

Corte CD
Esc: 1/100

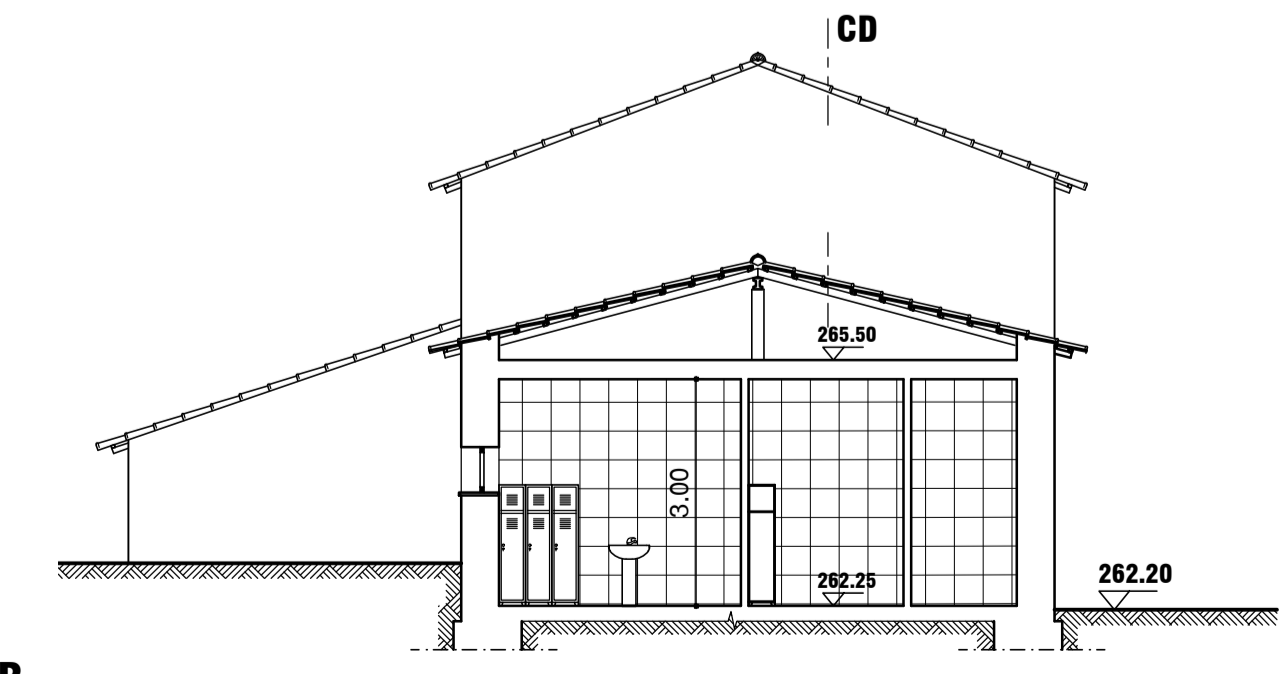

Corte AB
Esc: 1/100

Obra: **CONTRUÇÃO de UNIDADE AVÍCOLA EDIFÍCIO E1**
 Proj.: _____
 Des.: _____
 Data: **Dezembro/2023**
 Escala: **1/100**
 Técnico: Arq. Suzi Pereira

Requerente: **Manuel Afonso, Sociedade Agropecuária Lda.**

Local: Estacal, Freguesia de Sarzedas
CASTELO BRANCO

Peças: **INSTALAÇÕES SANITÁRIAS, ESCRITÓRIO, REFEITÓRIO**
Corte AB e CD - **ARQUITETURA** Des. n.º **24**

Planta da Cobertura
Esc: 1/100

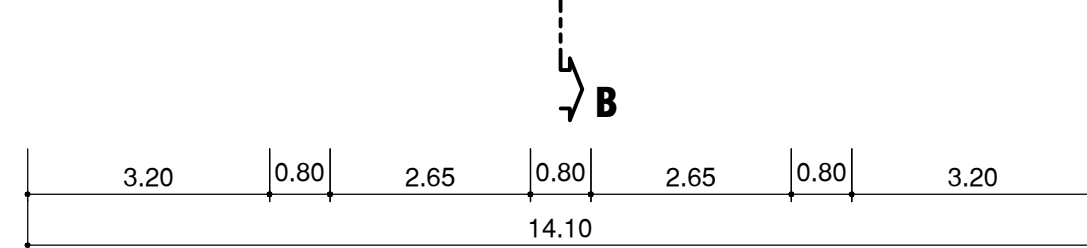
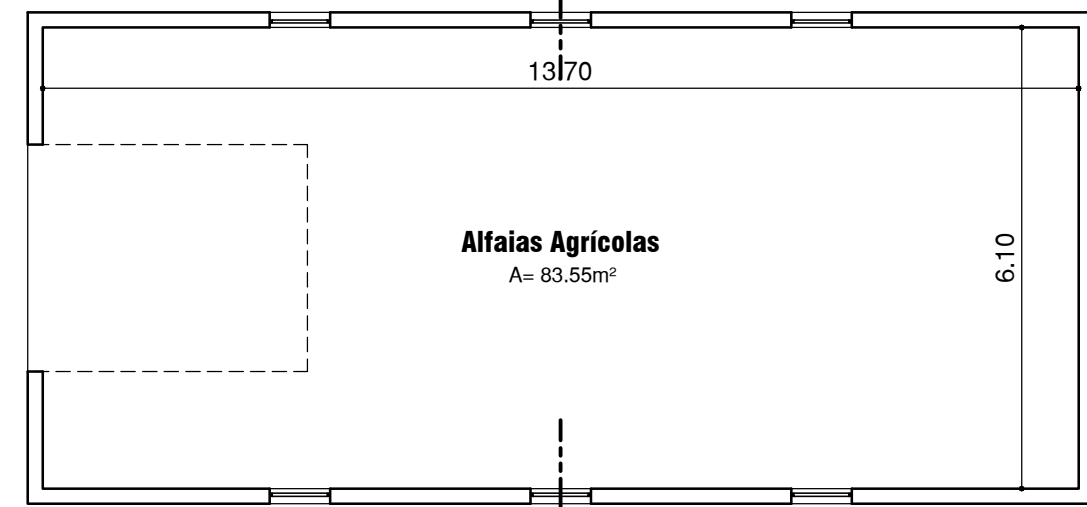
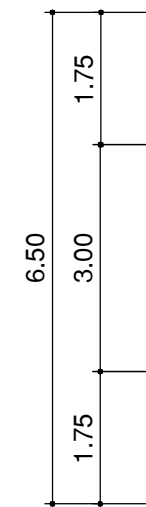
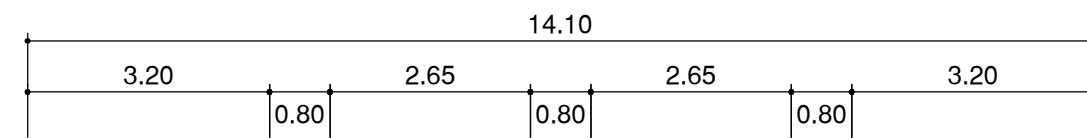
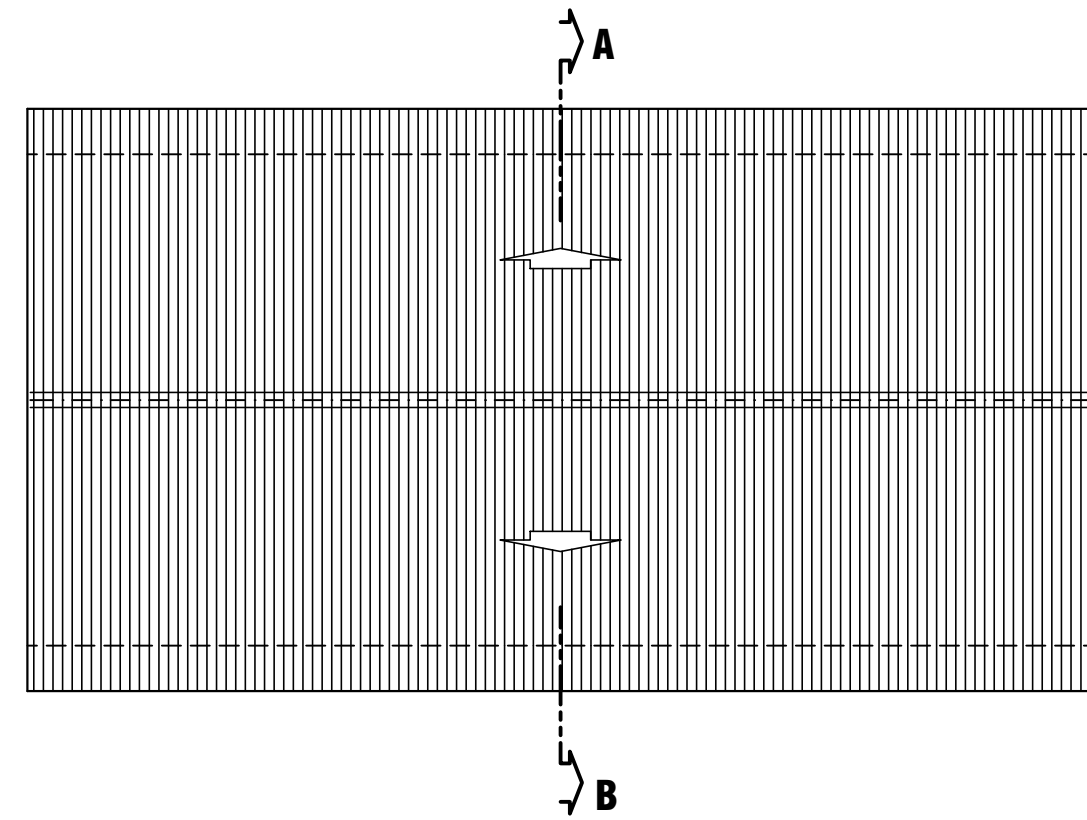

Planta do R/Chão
Esc: 1/100

Obra: **CONTRUÇÃO de UNIDADE AVÍCOLA EDIFÍCIO E2**
FDH: \CENTES\WAlveiro - Unidade Avícola - Sarzedas (Castelo Branco).dwg

Proj.:
 Des.:
 Data: *Dezembro/2023*
 Escala: *1/100*

Técnico:
 Arquit. Suzi Pereira

Requerente:
Manuel Afonso, Sociedade Agropecuária Lda.

Local:
 Estacal, Freguesia de Sarzedas
CASTELO BRANCO

Peças: **ANEXO para ALFAIAS AGRÍCOLAS** Des. n.º
 Plantas - **ARQUITETURA** **25**

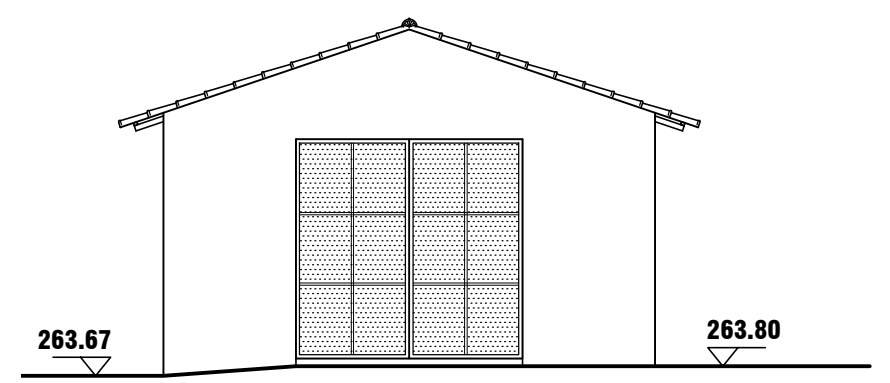

Alçado Principal
Esc: 1/100

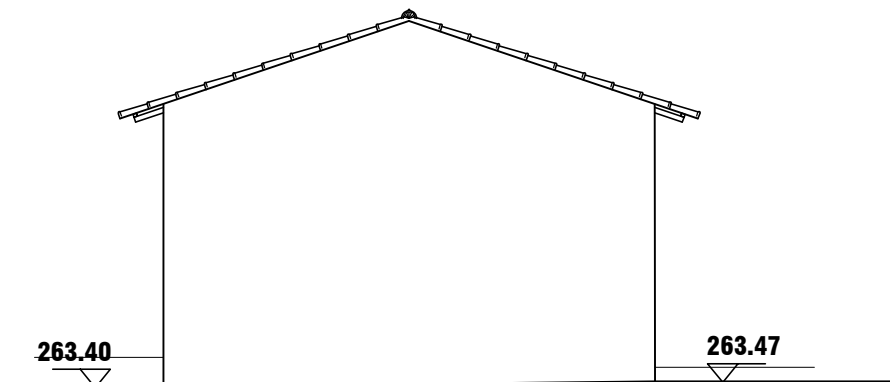

Alçado Posterior
Esc: 1/100

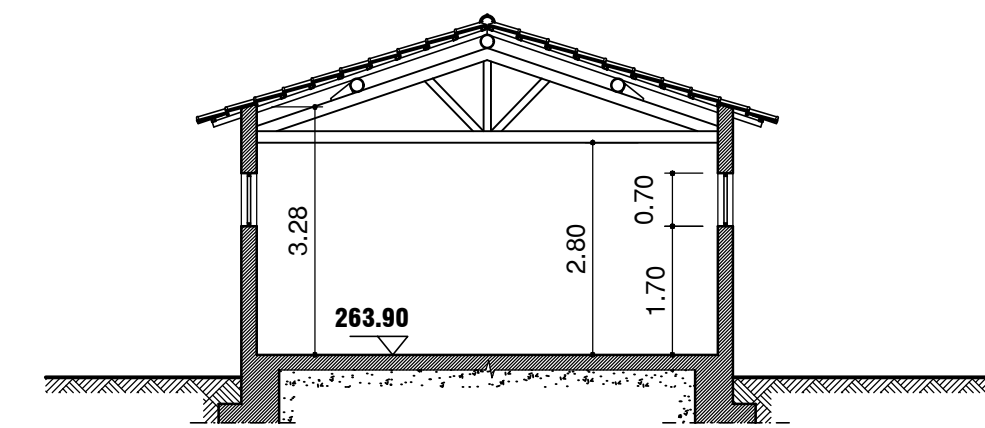

Corte AB
Esc: 1/100

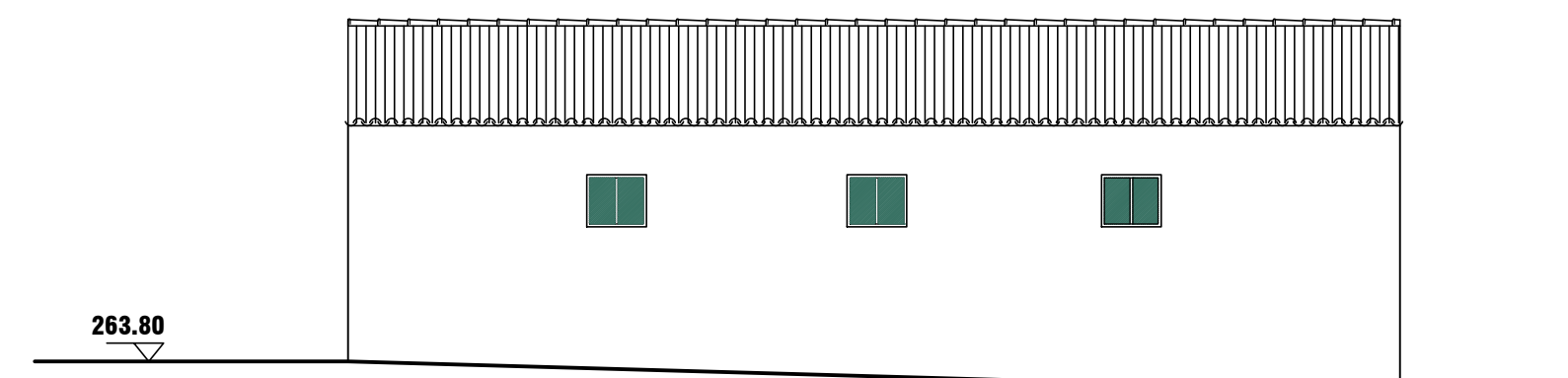

Alçado Lat. Direito
Esc: 1/100

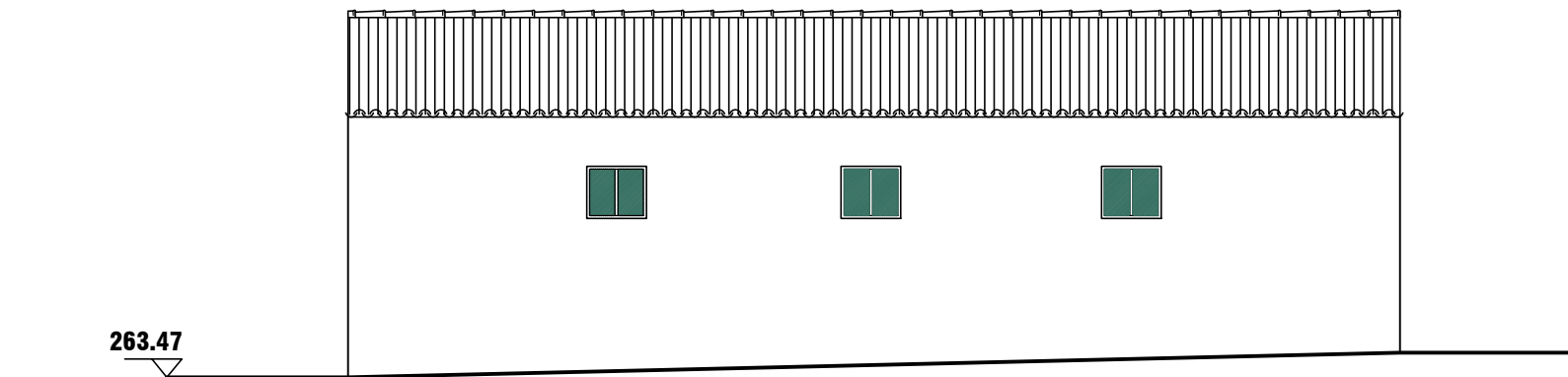

Alçado Lat. Esquerdo
Esc: 1/100

Obra: **CONTRUÇÃO de UNIDADE AVÍCOLA EDIFÍCIO E2**
FDH: \CENTES\WAlveiro - Unidade Avícola - Sarzedas (Castelo Branco).dwg

Proj.:
 Des.:
 Data: *Dezembro/2023*
 Escala: *1/100*

Técnico:
 Arquit. Suzi Pereira

Requerente:
Manuel Afonso, Sociedade Agropecuária Lda.

Local:
 Estacal, Freguesia de Sarzedas
CASTELO BRANCO

Peças: **ANEXO para ALFAIAS AGRÍCOLAS** Des. n.º
 Alçados e Corte AB - **ARQUITETURA** **26**



LEGENDA de MATERIAIS e CORES :

Ref.	Designação
1	Muro em betão armado, pintura cor Branca
2	Cobertura metálica tipo "Sandwich", cor Branca
3	Panel "sandwich", cor Branca
4	Ventilador motorizado - grelha metálica de proteção
5	Janela em PVC, cor Branca, abertura automatizada
6	Estrutura de alumínio, pintura cor Verde
7	Cadufaria de alumínio, cor natural
8	Vidro fixo, cor natural
9	Porta / Janela em porta "Makinox", cor natural
10	Porta / Janela em PVC, cor Verde
11	Porta metálica, com ventilação, cor Verde
12	Alvenaria de blocos de cimento, Reboco amarelado, pintura cor Branca

Obras:
CONTRUÇÃO de UNIDADE AVICOLA
PAVILHÃO P1

Projeto: Dezembro/2022
 Escala: 1/100
 Técnico: Ana Suzi Pereira

Requerente:
Manuel Sousa, Sociedade Agrária, Lda.

Local:
 Estação, Freguesia de Sarzedas
CASTELO BRANCO

Faixa: **Pavilhão de POSTURA ao AR LIVRE**
 Planta de COBERTURA

Arquitetura: **ARQUITETURA**

Desenho: **6**



Obras:
CONTRUÇÃO de UNIDADE AVICOLA
PAVILHÃO P1

Projeto: Dezembro/2022
 Escala: 1/100
 Técnico: Ana Suzi Pereira

Requerente:
Manuel Sousa, Sociedade Agrária, Lda.

Local:
 Estação, Freguesia de Sarzedas
CASTELO BRANCO

Faixa: **Pavilhão de POSTURA ao AR LIVRE**
 Planta de R/CHÃO

Arquitetura: **ARQUITETURA**

Desenho: **5**



Obras:
CONTRUÇÃO de UNIDADE AVICOLA
PAVILHÃO P1

Projeto: Dezembro/2022
 Escala: 1/100
 Técnico: Ana Suzi Pereira

Requerente:
Manuel Sousa, Sociedade Agrária, Lda.

Local:
 Estação, Freguesia de Sarzedas
CASTELO BRANCO

Faixa: **Pavilhão de POSTURA ao AR LIVRE**
 Planta de R/CHÃO

Arquitetura: **ARQUITETURA**

Desenho: **4**



LEGENDA de MATERIAIS e CORES :

Ref.	Designação
1	Muro em betão armado, pintura cor Branca
2	Cobertura metálica tipo "Sandwich" cor Branca
3	Panela "sandwich" cor Branca
4	Ventilação motorizada - grelha metálica de proteção
5	Janela em PVC, cor Branca, elétrica automatizada
6	Estrutura metálica, pintura cor Verde
7	Caldeira de alumínio, cor natural
8	Vidro fixo, cor natural
9	Porta / Janela em porta "Aluclima", cor natural
10	Porta / Janela em PVC, cor Verde
11	Porta metálica, com ventilação, cor Verde
12	Alvenaria de blocos de concreto, Reboco acabado, pintura cor Branca

Obra: **CONTRUÇÃO de UNIDADE AVICOLA PAVILHÃO P2**

Proj.: _____
 Data: _____
 Escala: _____
 Autor: Suzi Pereira

Requerente: **Mansel Moraes, Sociedade Agrária Ltda.**

Local: Estação, Freguesia de Sarzedas, **CASTELO BRANCO**

Faixa: **Pavilhão de POSTURA ao AR LIVRE**
 Planta de COBERTURA

Arquitetura: _____
 Esc.: 1/100



Obra: **CONTRUÇÃO de UNIDADE AVICOLA PAVILHÃO P2**

Proj.: _____
 Data: _____
 Escala: _____
 Autor: Suzi Pereira

Requerente: **Mansel Moraes, Sociedade Agrária Ltda.**

Local: Estação, Freguesia de Sarzedas, **CASTELO BRANCO**

Faixa: **Pavilhão de POSTURA ao AR LIVRE**
 Planta de COBERTURA

Arquitetura: _____
 Esc.: 1/100



Obra: **CONTRUÇÃO de UNIDADE AVICOLA PAVILHÃO P2**

Proj.: _____
 Data: _____
 Escala: _____
 Autor: Suzi Pereira

Requerente: **Mansel Moraes, Sociedade Agrária Ltda.**

Local: Estação, Freguesia de Sarzedas, **CASTELO BRANCO**

Faixa: **Pavilhão de POSTURA ao AR LIVRE**
 Planta de CHÃO

Arquitetura: _____
 Esc.: 1/100



LEGENDA de MATERIAIS e CORES :	
Ref.	Designação
1	Muro em betão armado, pintura cor Branca
2	Cobertura metálica tipo 'Sandwich', cor Branca
3	Paredes 'sandwich', cor Branca
4	Ventilação motorizada - grelha metálica de proteção
5	Janelas em PVC, cor Branca, abertura automatizada
6	Estufa metálica, pintura cor Verde
7	Caldeira de alumínio, cor natural
8	Vidro fixo, cor natural
9	Portas / Janelas em porta 'Makinox', cor natural
10	Porta / Portão em PVC, cor Verde
11	Porta metálica, com ventilação, cor Verde
12	Alvenaria de blocos de concreto, reboco amarelado, pintura cor Branca

Objeto:	Projeto:
CONTRUÇÃO de UNIDADE AVICOLA	Período: Dezembro/2022
PAVILHÃO P3	Localidade: P3/100
Arquiteto:	Arquiteto: Suzi Pereira
Requerente:	Requerente: Manuel Mota, Sociedade Agrária Lda.
Local:	Local: Estação, Freguesia de Sarzedas, CASTELO BRANCO
Folha:	Folha: Pavilhão de POSTURA no SOLO
Disciplina:	Disciplina: ARQUITETURA
Desenho:	Desenho: 12



Objeto:	Projeto:
CONTRUÇÃO de UNIDADE AVICOLA	Período: Dezembro/2022
PAVILHÃO P3	Localidade: P3/100
Arquiteto:	Arquiteto: Suzi Pereira
Requerente:	Requerente: Manuel Mota, Sociedade Agrária Lda.
Local:	Local: Estação, Freguesia de Sarzedas, CASTELO BRANCO
Folha:	Folha: Pavilhão de POSTURA no SOLO
Disciplina:	Disciplina: ARQUITETURA
Desenho:	Desenho: 11



Objeto:	Projeto:
CONTRUÇÃO de UNIDADE AVICOLA	Período: Dezembro/2022
PAVILHÃO P3	Localidade: P3/100
Arquiteto:	Arquiteto: Suzi Pereira
Requerente:	Requerente: Manuel Mota, Sociedade Agrária Lda.
Local:	Local: Estação, Freguesia de Sarzedas, CASTELO BRANCO
Folha:	Folha: Pavilhão de POSTURA no SOLO
Disciplina:	Disciplina: ARQUITETURA
Desenho:	Desenho: 10



LEGENDA de MATERIAIS e CORES :	
Ref.	Designação
1	Muro em betão armado, pintura cor Branca
2	Colunas metálicas tipo "Sandwich", cor Branca
3	Panel "sandwich", cor Branca
4	Ventiladores metálicos - grelha metálica de proteção
5	Janelas em PVC, cor Branca, abertura automatizada
6	Estrutura metálica, pintura cor Verde
7	Cadufaria de alumínio, cor natural
8	Vidro fixo, cor natural
9	Porta / Janela em porta "Aluinox", cor natural
10	Porta / Janela em PVC, cor Verde
11	Porta metálica, com ventilação, cor Verde
12	Alvenaria de blocos de concreto, Reboco amarelado, pintura cor Branca

Obra: **CONTRUÇÃO de UNIDADE AVICOLA PAVILHÃO P4**

Proj.: _____
 Data: _____
 Escala: _____
 Técnico: _____

Requerente: **Mansel Moraes, Sociedade Agrária Ltda.**

Local: **Estação, Freguesia de Sarzedas CASTELO BRANCO**

Paço: **Pavilhão de POSTURA ao AR LIVRE**

Des.: **ARQUITETURA**



Obra: **CONTRUÇÃO de UNIDADE AVICOLA PAVILHÃO P4**

Proj.: _____
 Data: _____
 Escala: _____
 Técnico: _____

Requerente: **Mansel Moraes, Sociedade Agrária Ltda.**

Local: **Estação, Freguesia de Sarzedas CASTELO BRANCO**

Paço: **Pavilhão de POSTURA ao AR LIVRE**

Des.: **ARQUITETURA**



Obra: **CONTRUÇÃO de UNIDADE AVICOLA PAVILHÃO P4**

Proj.: _____
 Data: _____
 Escala: _____
 Técnico: _____

Requerente: **Mansel Moraes, Sociedade Agrária Ltda.**

Local: **Estação, Freguesia de Sarzedas CASTELO BRANCO**

Paço: **Pavilhão de POSTURA ao AR LIVRE**

Des.: **ARQUITETURA**

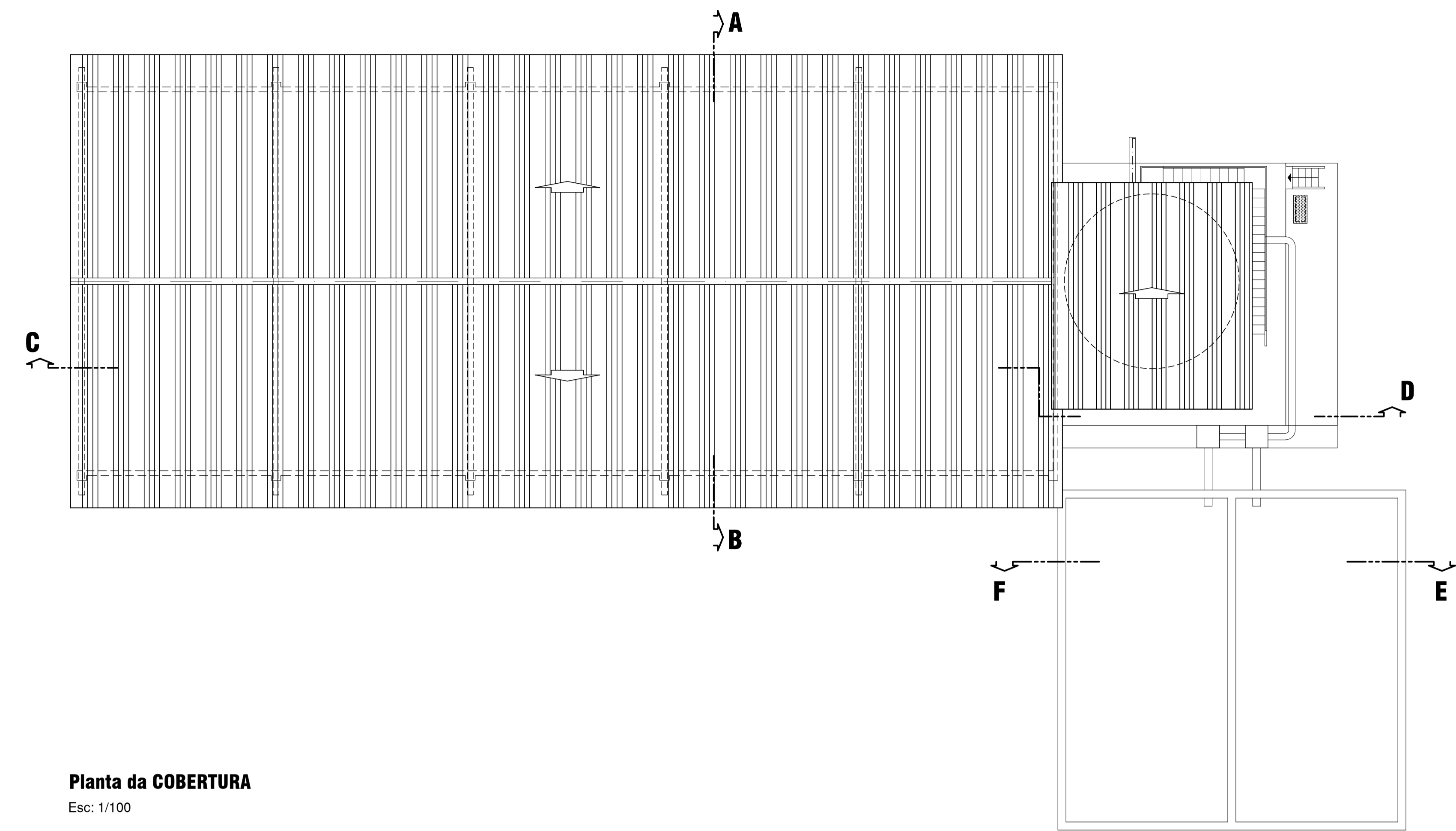

Planta da COBERTURA
Esc: 1/100

Obra: **CONTRUÇÃO de UNIDADE AVÍCOLA**
Proj.: **PAVILHÃO P5**

Des.: Dezembro/2023
Data: 1/100
Escala: 1/100
Técnico: Arq. Suzi Pereira

Requerente: **Manuel Afonso, Sociedade Agropecuária Lda.**

Local: Estacal, Freguesia de Sarzedas
CASTELO BRANCO

Peças: **ARMAZÉM e PROCESSAMENTO de ESTRUME**
Planta da Cobertura - **ARQUITETURA**

Des. nº: **17**

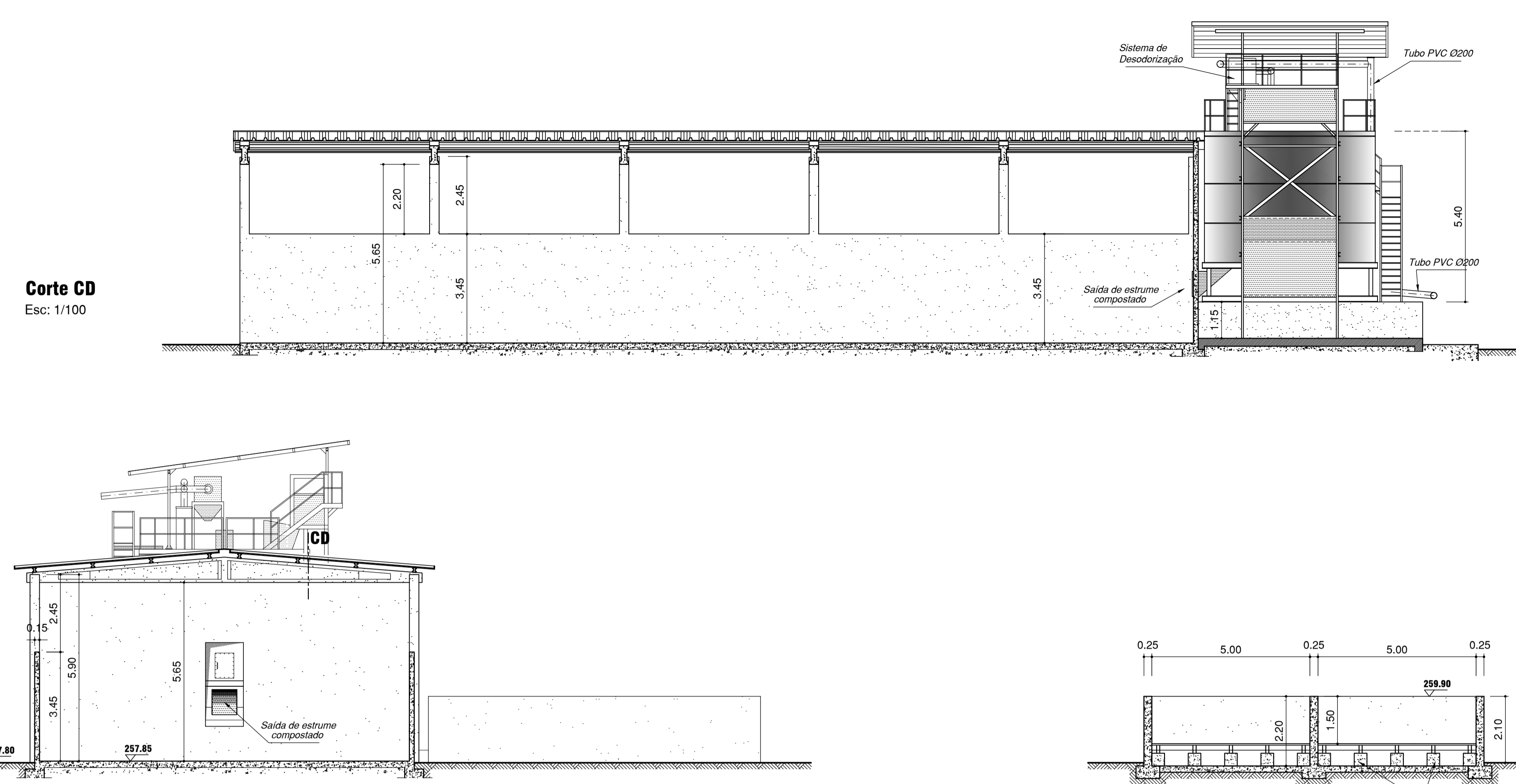

Corte CD
Esc: 1/100

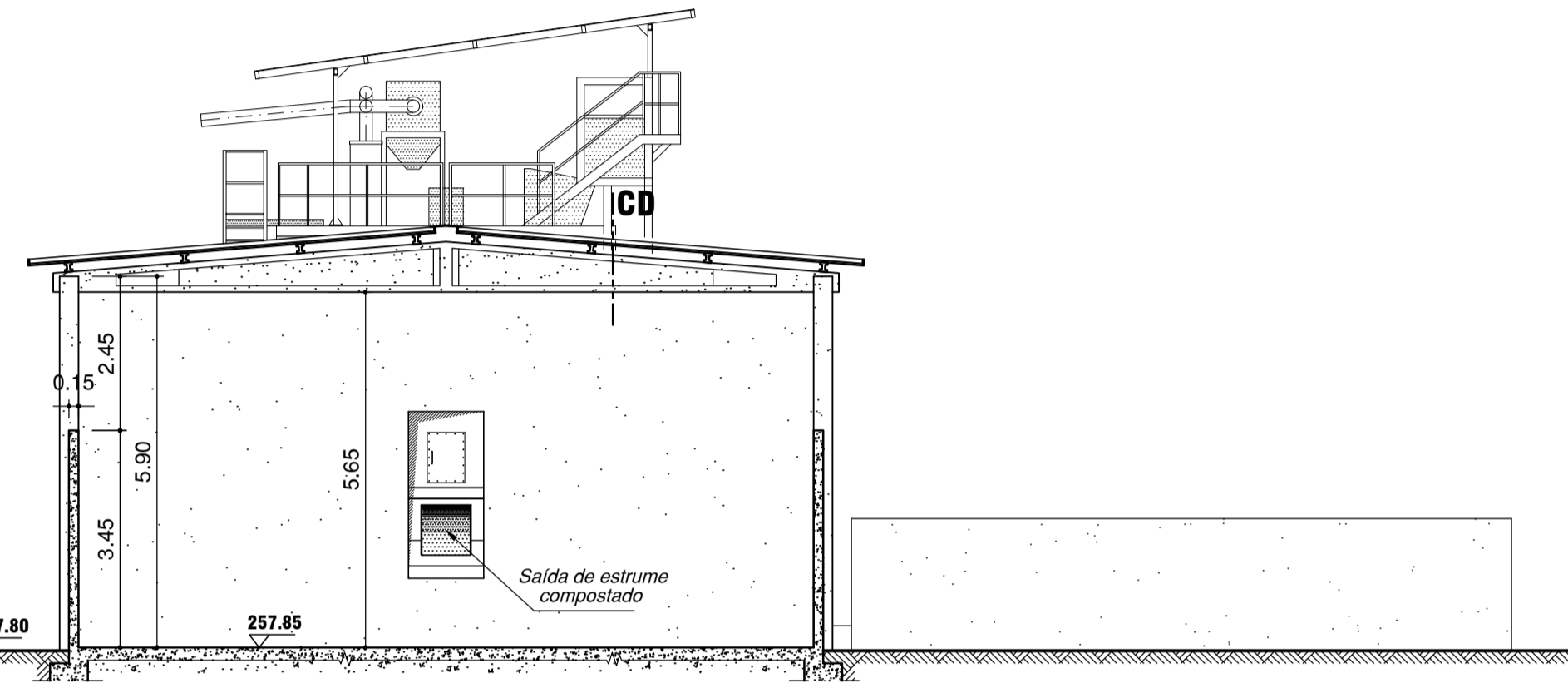

Corte AB
Esc: 1/100

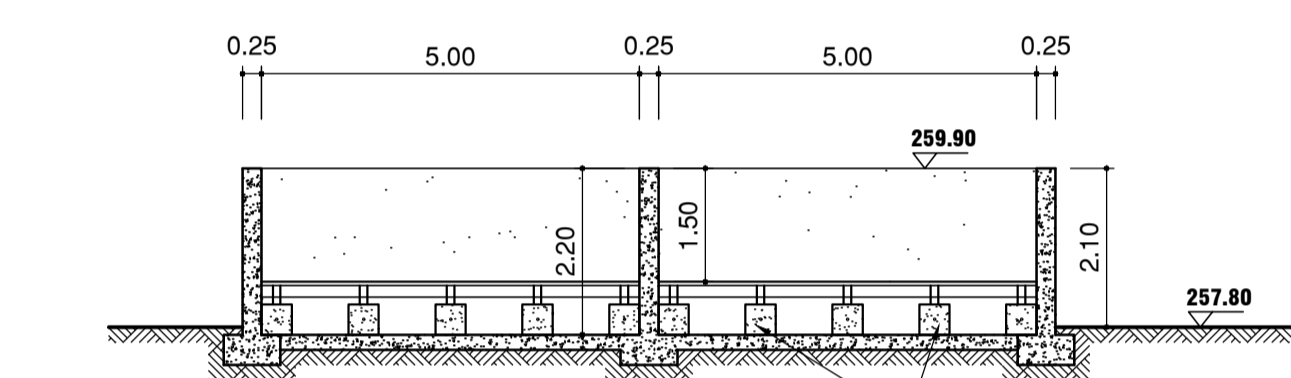

Corte EF
Esc: 1/100

Obra: **CONTRUÇÃO de UNIDADE AVÍCOLA**
Proj.: **PAVILHÃO P5**

Des.: Dezembro/2023
Data: 1/100
Escala: 1/100
Técnico: Arq. Suzi Pereira

Requerente: **Manuel Afonso, Sociedade Agropecuária Lda.**

Local: Estacal, Freguesia de Sarzedas
CASTELO BRANCO

Peças: **ARMAZÉM e PROCESSAMENTO de ESTRUME**
Cortes - **ARQUITETURA**

Des. nº: **19**

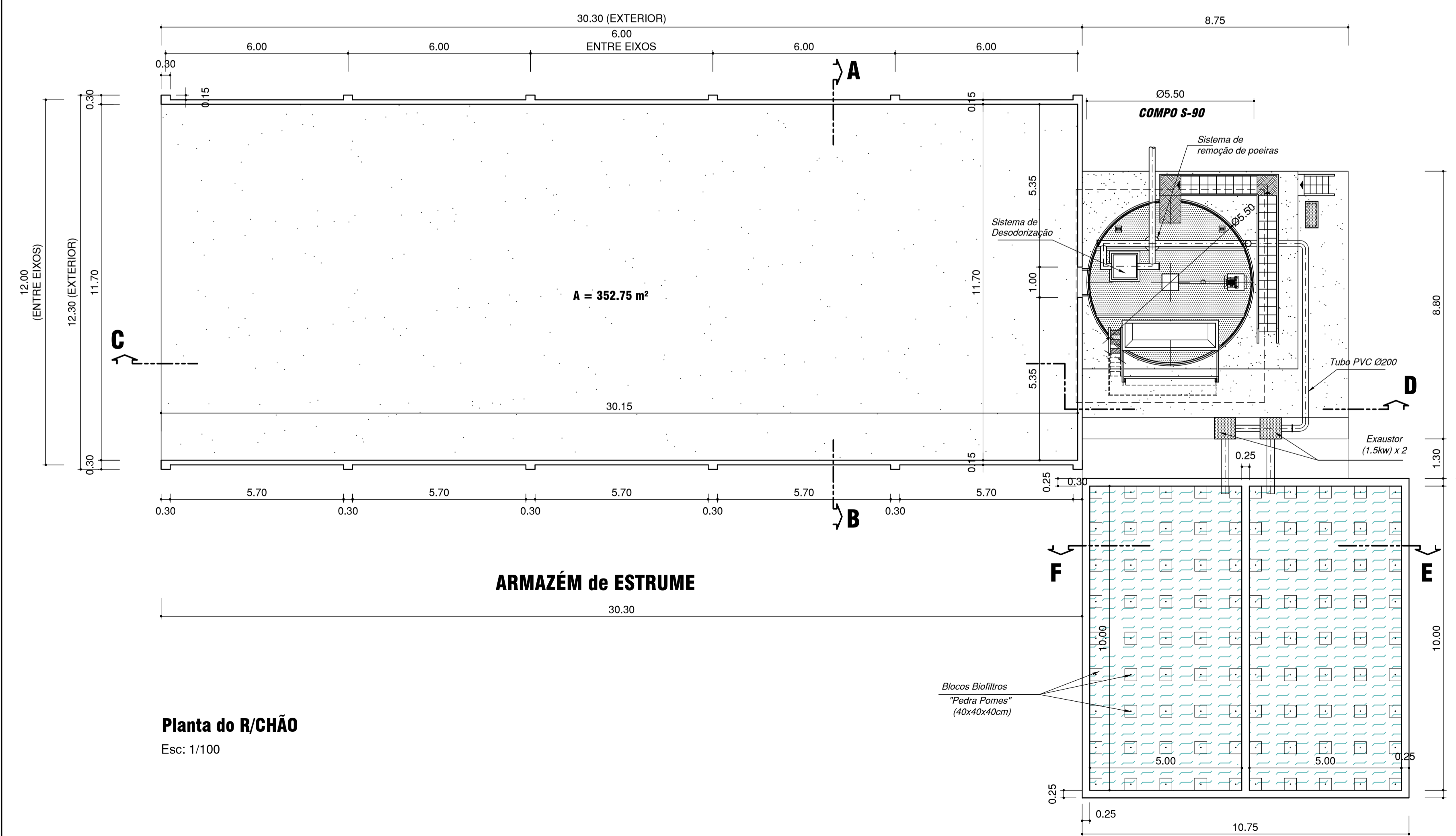

Planta do R/CHÃO
Esc: 1/100

MÁQUINA de PROCESSAMENTO de ESTRUMES

BIOFILTRO SISTEMA de DESODORIZAÇÃO

Obra: **CONTRUÇÃO de UNIDADE AVÍCOLA**
Proj.: **PAVILHÃO P5**

Des.: Dezembro/2023
Data: 1/100
Escala: 1/100
Técnico: Arq. Suzi Pereira

Requerente: **Manuel Afonso, Sociedade Agropecuária Lda.**

Local: Estacal, Freguesia de Sarzedas
CASTELO BRANCO

Peças: **ARMAZÉM e PROCESSAMENTO de ESTRUME**
Planta do R/CHÃO - **ARQUITETURA**

Des. nº: **16**

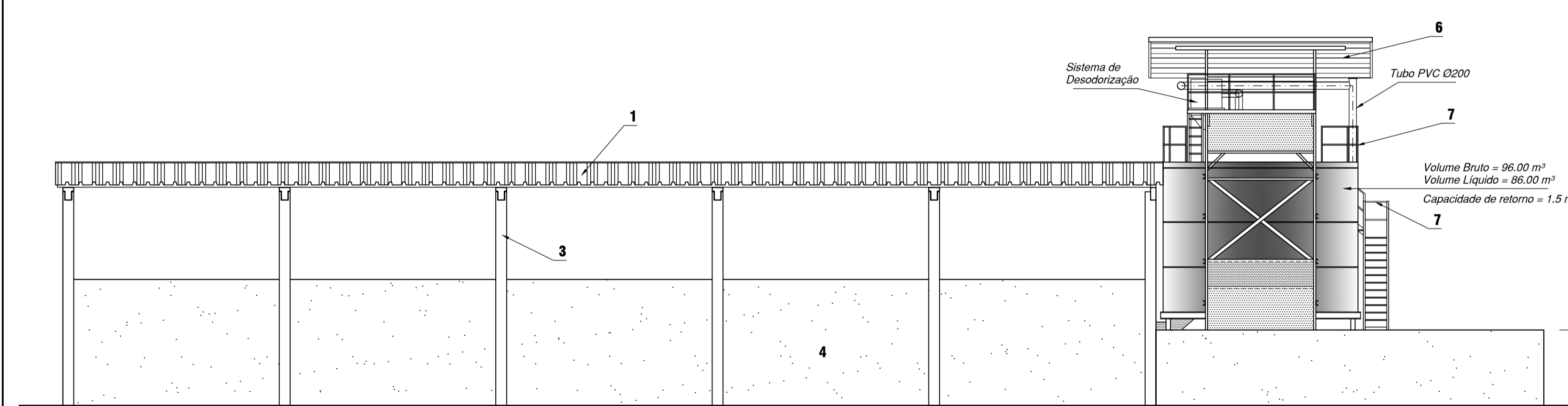

Alçado NASCENTE
Esc: 1/100

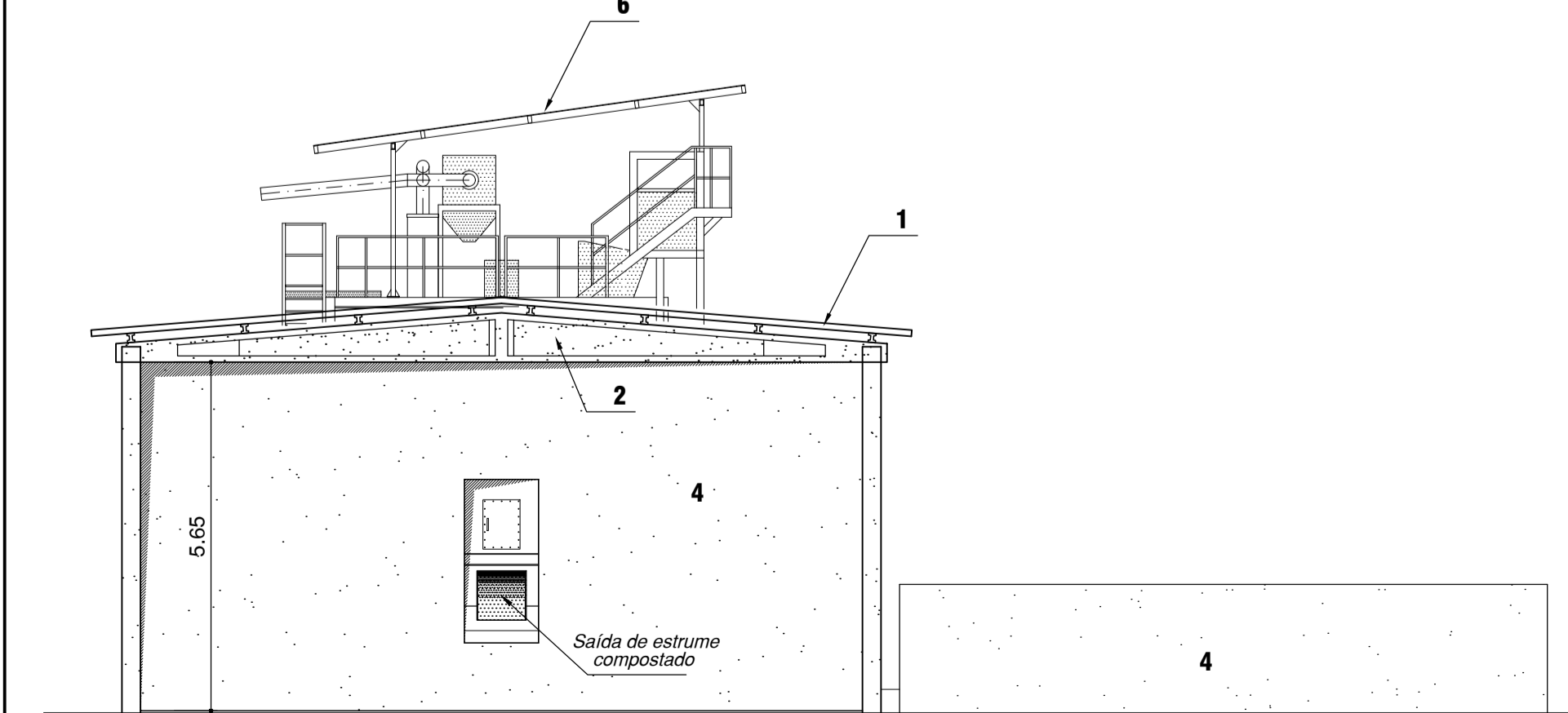

Alçado SUL
Esc: 1/100

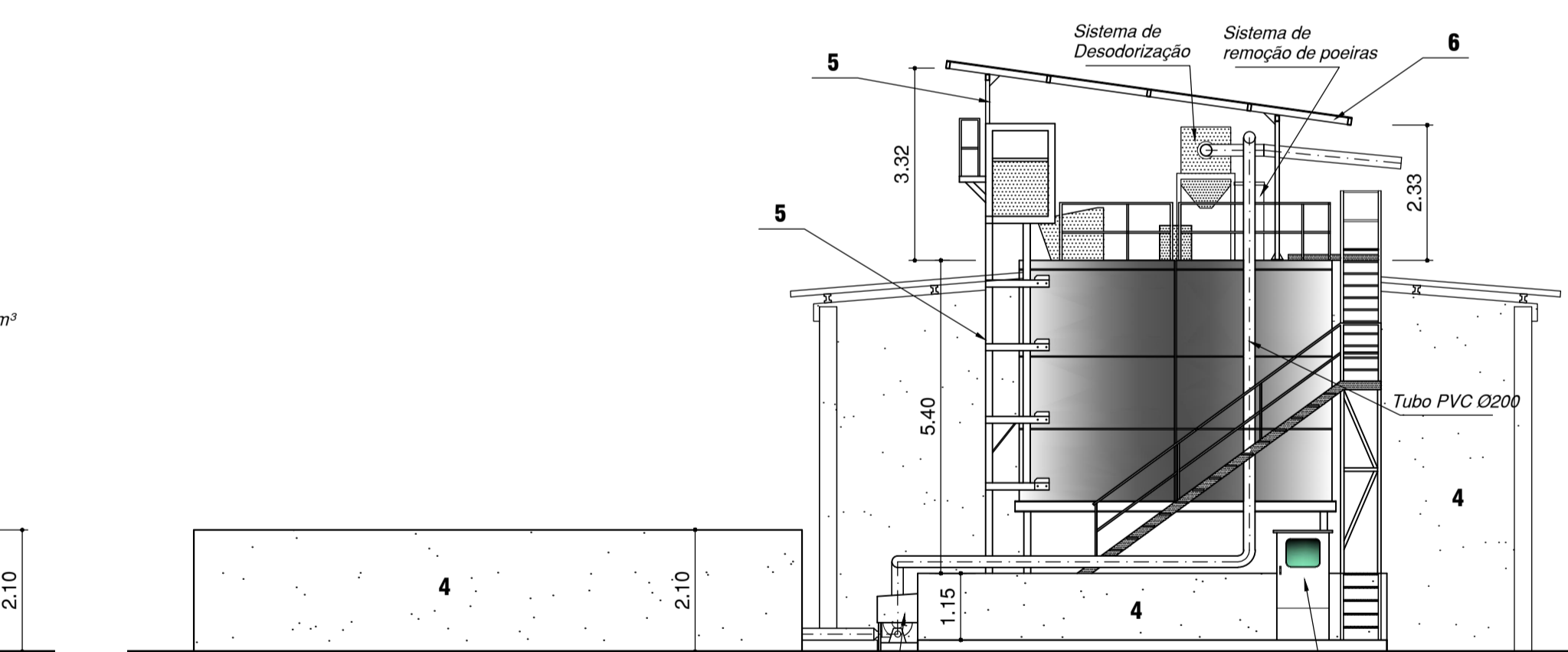

Alçado NORTE
Esc: 1/100

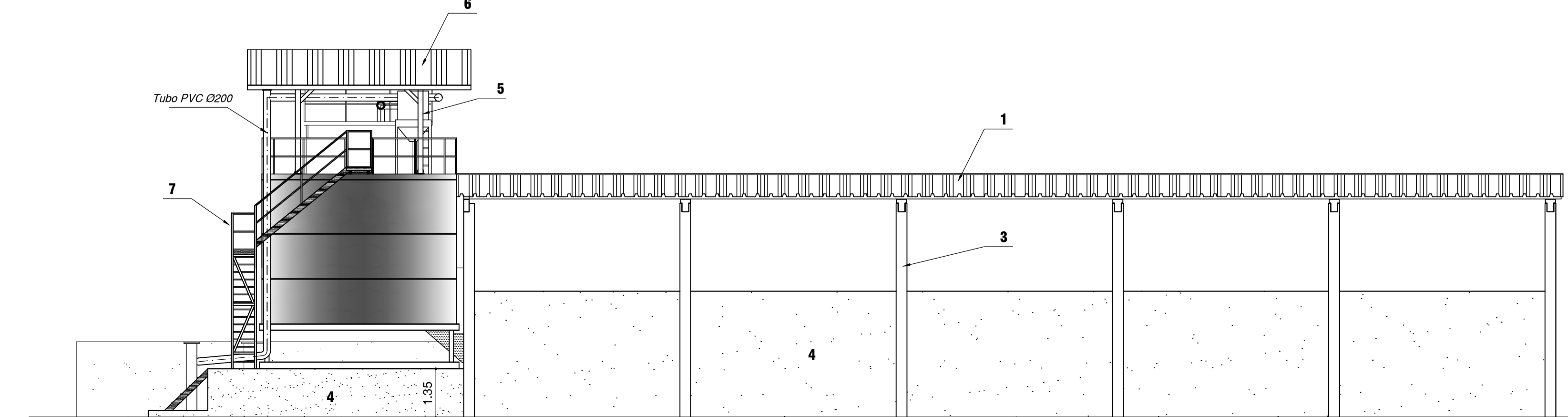

Alçado POENTE
Esc: 1/100

Ref.	Designação
1	Cobertura em chapa metálica canalada
2	Assos em Betão prefabricado, cor natural
3	Plates em Betão armado, cor natural
4	Paredes em Betão armado, acabamento natural
5	Estrutura metálica, tratada, pintura cor Cinza
6	Cobertura metálica, galvanizada, cor natural
7	Gradamento em ferro, pintura cor Amarela

Obra: **CONTRUÇÃO de UNIDADE AVÍCOLA**
Proj.: **PAVILHÃO P5**

Des.: Dezembro/2023
Data: 1/100
Escala: 1/100
Técnico: Arq. Suzi Pereira

Requerente: **Manuel Afonso, Sociedade Agropecuária Lda.**

Local: Estacal, Freguesia de Sarzedas
CASTELO BRANCO

Peças: **ARMAZÉM e PROCESSAMENTO de ESTRUME**
Alçados - **ARQUITETURA**

Des. nº: **18**

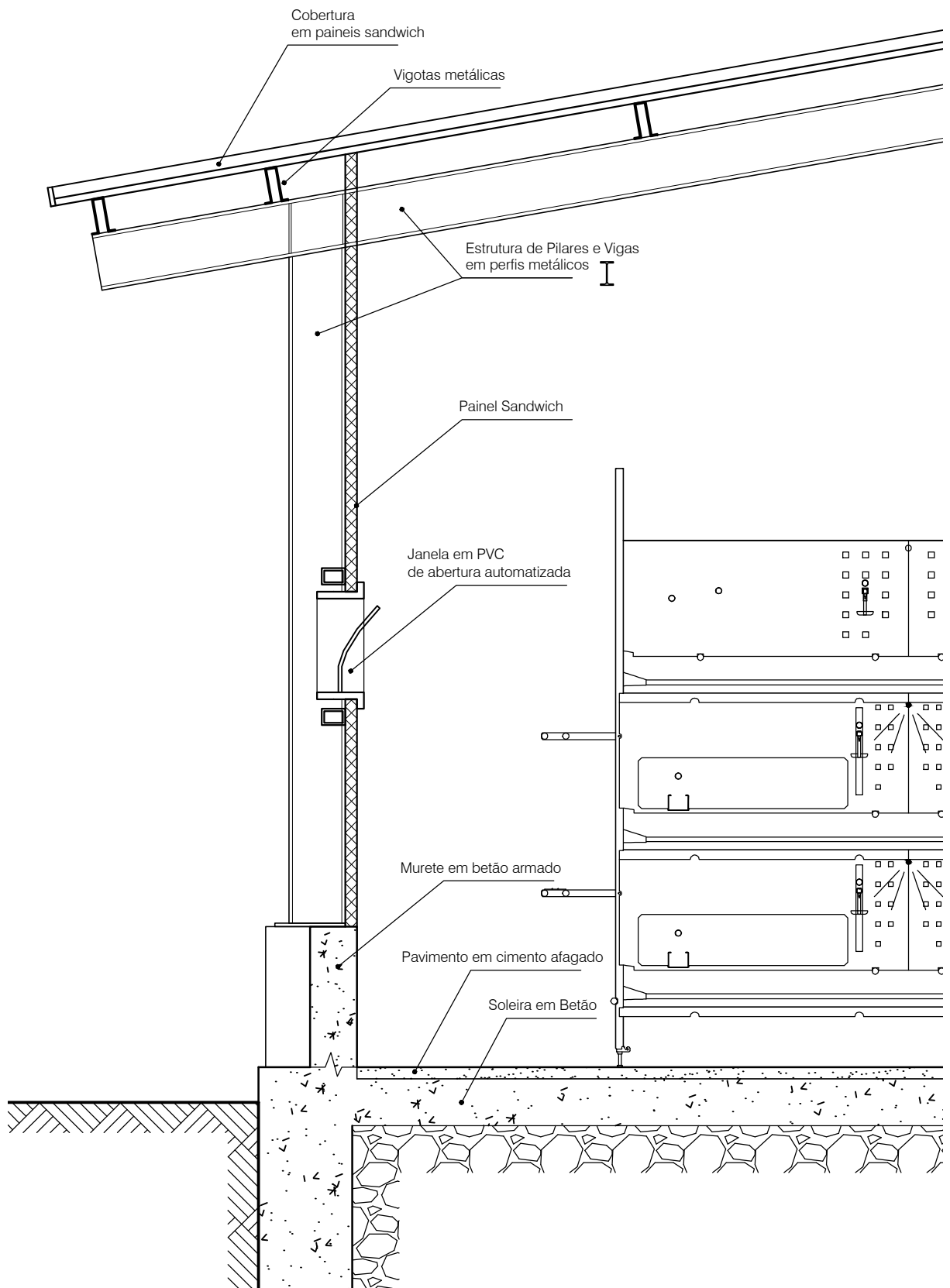

Parede Exterior
Corte Tipo

Escala: 1/25

Peças:

PORMENORES CONSTRUTIVOS

PAVILHÕES

Parede Exterior
Corte Tipo

Nº

27

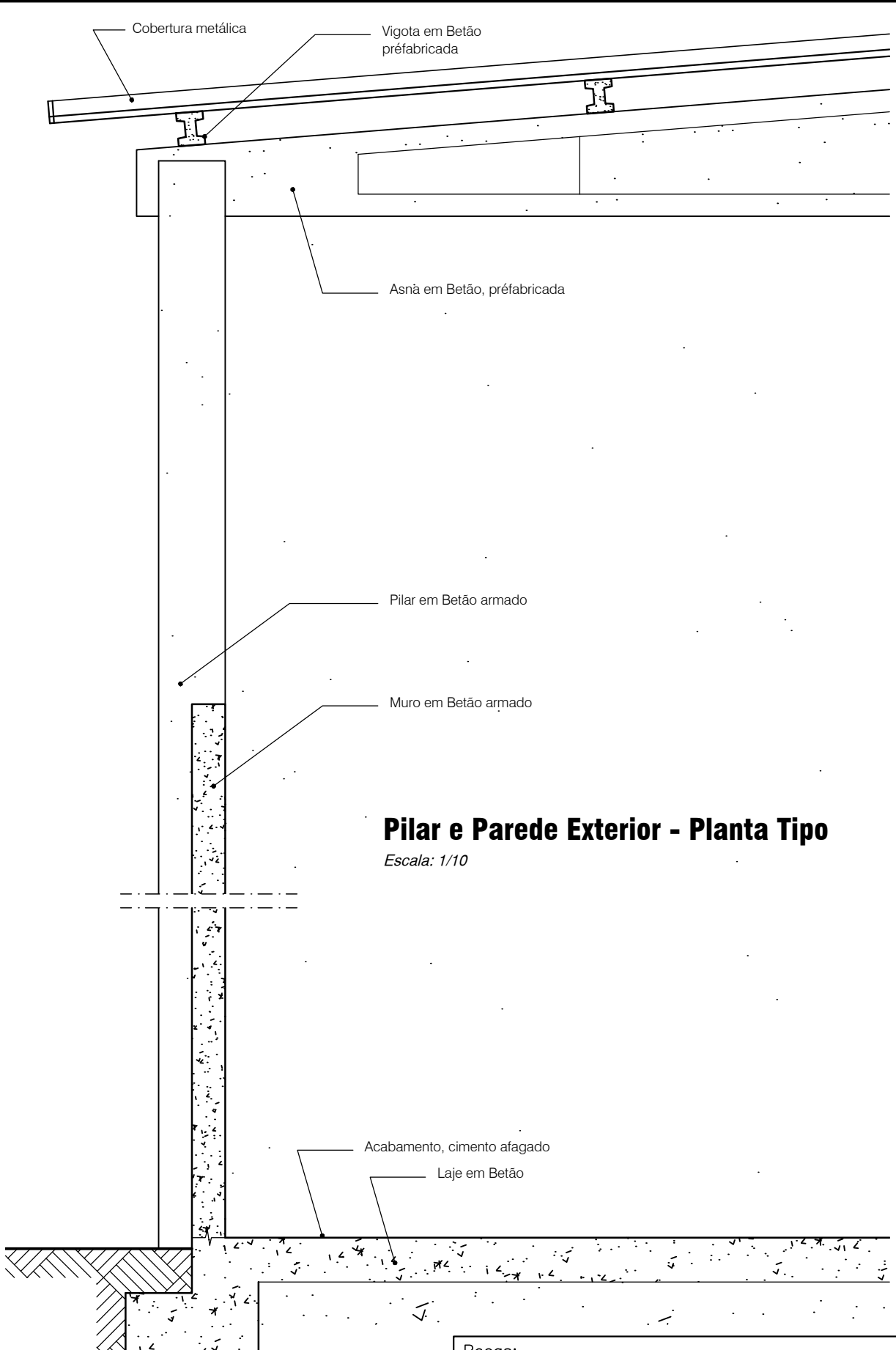

Pilar e Parede Exterior - Planta Tipo

Escala: 1/10

**Parede Exterior
Corte Tipo**

Escala: 1/25

Peças:

PORMENORES CONSTRUTIVOS	
ARMAZÉM de ESTRUME	
Parede Exterior Corte Tipo	
N°	28

