



Ecophysis Ambiente

ALTERAÇÃO DA EXPLORAÇÃO PECUÁRIA DA QUINTA VELHA DE S. JOSÉ

ESTUDO DE IMPACTE AMBIENTAL



VOLUME 3 – PEÇAS DESENHADAS

PROPONENTE: **agro-pecvalinho**
PRODUÇÃO ANIMAL

JULHO 2024



ÍNDICE DE VOLUMES

Resumo Não Técnico

Volume 1 – Relatório Síntese

Volume 2 – Anexos Técnicos

Volume 3 – Peças Desenhadas

ÍNDICE DE PEÇAS DESENHADAS

01. Planta de Localização
02. Implantação do Projeto
03. Carta Geológica
04. Carta de Recursos Hídricos
05. Carta de Pedologia
06. Carta de Uso Atual do Solo
07. Extrato da Planta de Ordenamento
08. Planta Síntese de Ordenamento
09. Extrato da Planta de Condicionantes
10. Planta Síntese de Condicionantes
11. Paisagem – Capacidade de Absorção Visual
12. Paisagem – Hipsometria
13. Paisagem – Qualidade Visual
14. Paisagem – Declives
15. Paisagem – Subunidades de Paisagem
16. Paisagem – Sensibilidade Visual

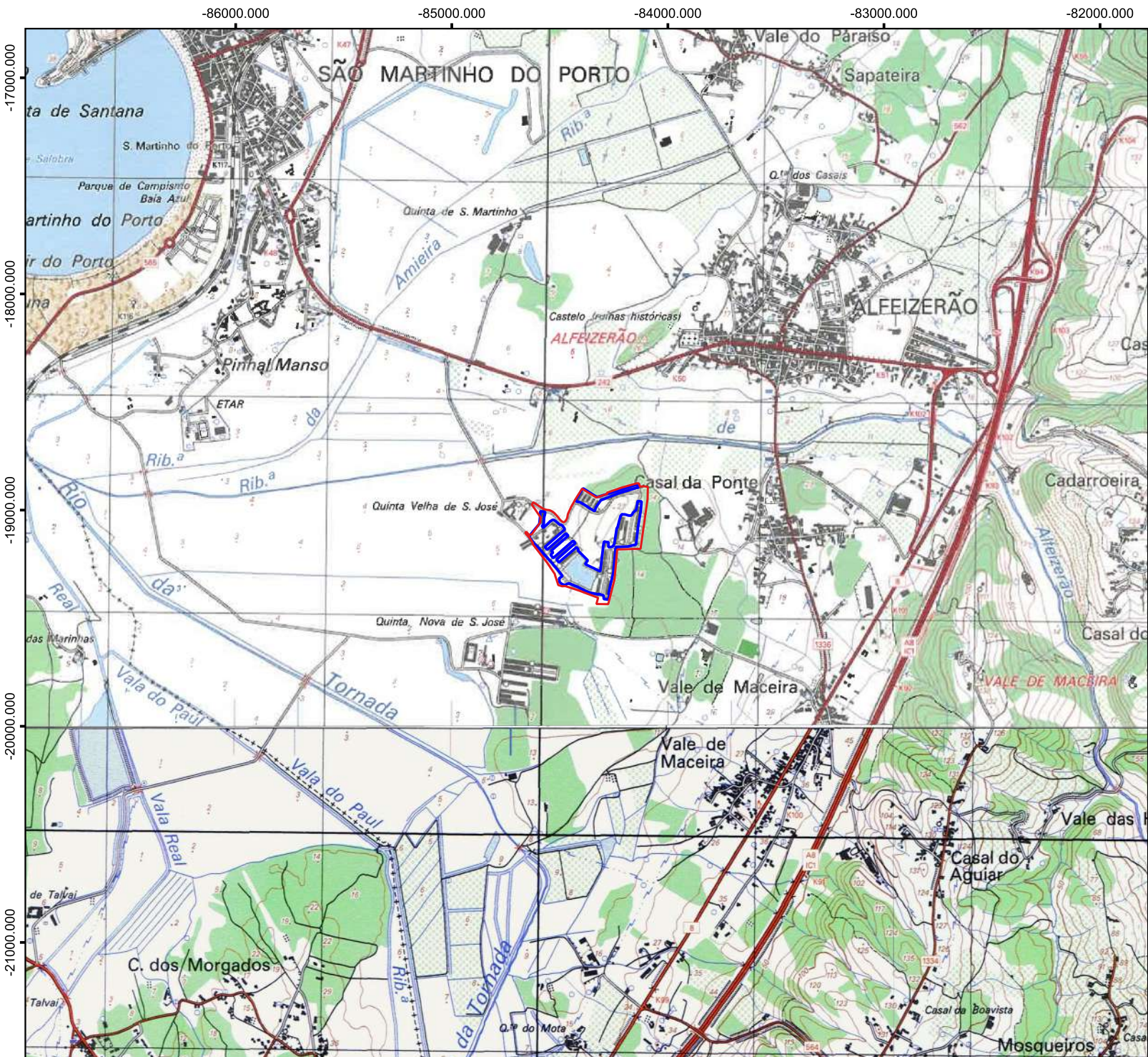

Legenda:
▭ Área de estudo
▭ Limite da exploração

Escala
 1:25 000
 0 150 300 m

Cartografia de Base: Carta Militar Portuguesa, série M888 (Folhas 316 e 326) do Centro de Informação Geoespacial do Exército
 Escala de Base: 1:25.000
 Sistema de Coordenadas: PT-TM06/ETRS 89 (EPSG: 3763)

ALTERAÇÃO DA EXPLORAÇÃO PECUÁRIA QUINTA VELHA DE S. JOSÉ ESTUDO DE IMPACTE AMBIENTAL	
Título	Desenho EIA-QVSJ-01
Planta de Localização	Versão 0 Folha 1/1 Data JUNHO 2024

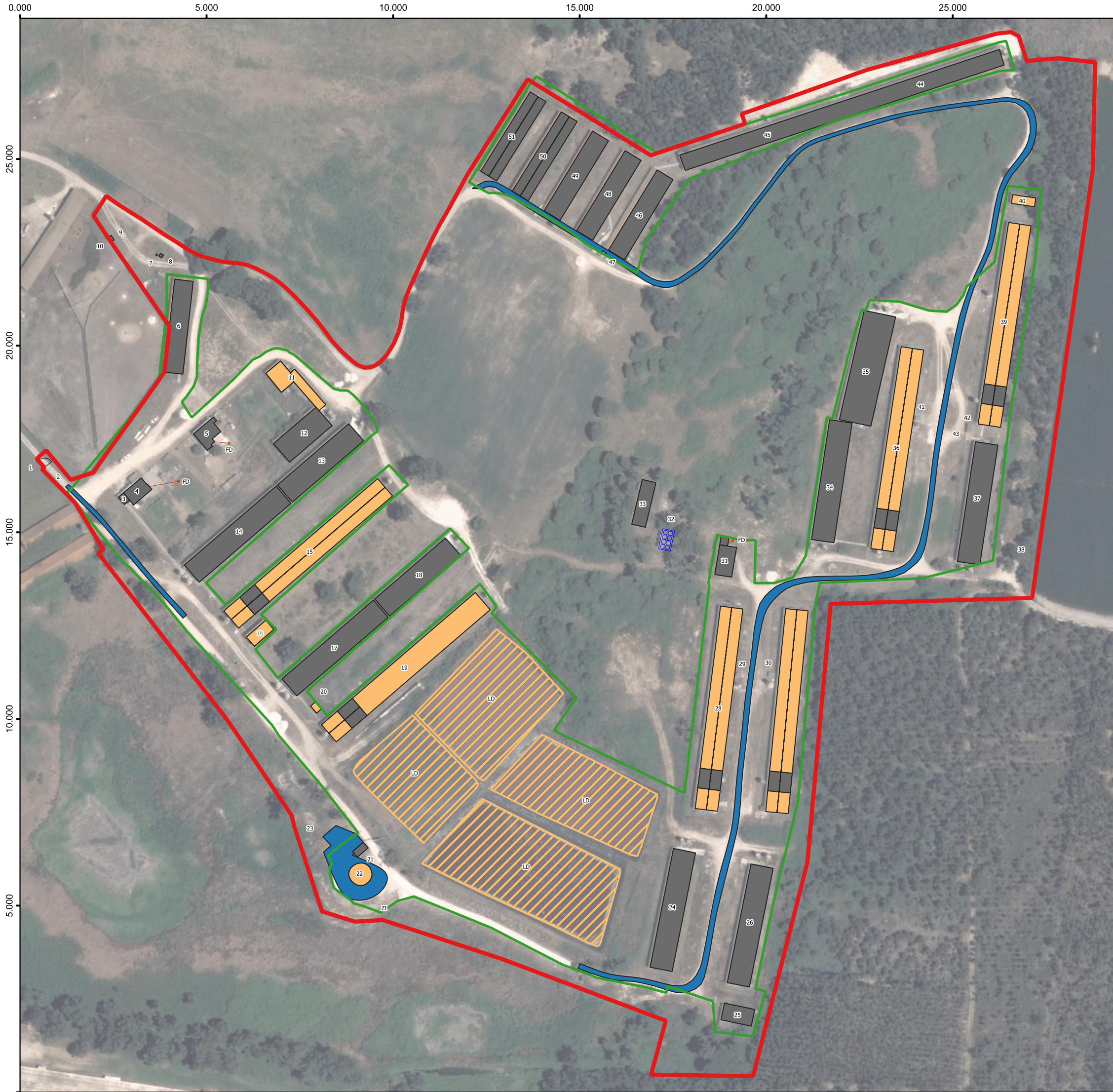

- Legenda:
- Área de estudo
 - Limite da exploração
 - Projeto
 - Edifícios desativados
 - Edifícios ocupados
 - Furo
 - Lagoas
 - Superfície impermeabilizada

N.º	DESCRIÇÃO
1	Portão de Acesso
2	Rodilúvio
3	Balneário
4	Habitação
5	Habitação
6	Cais
7	Furo artesiano
8	Casa do furo
9	Báscula
10	Casa da báscula
11	Módulo Desativado
12	Pavilhão de engorda
13	Pavilhão de engorda
14	Pavilhão de engorda
15	Pavilhão desativado, apenas mantendo recria
16	Módulo Desativado
17	Pavilhão de engorda
18	Pavilhão de engorda
19	Pavilhão desativado, apenas mantendo recria
20	Módulo Desativado

N.º	DESCRIÇÃO
21	Separador de efluentes
22	Coletor de efluentes
23	Nitreira
24	Pavilhão de engorda
25	Armazém / Parque de resíduos
26	Pavilhão de engorda
27	Pavilhão desativado, apenas mantendo recria
28	Pavilhão desativado, apenas mantendo recria
29	Balneário
30	Balneário
31	Escritório/Habitação
32	Depósitos de água
33	Laboratório
34	Pavilhão de engorda
35	Pavilhão de engorda
36	Pavilhão desativado, apenas mantendo recria
37	Pavilhão de engorda
38	Necrotério
39	Pavilhão desativado, apenas mantendo recria

N.º	DESCRIÇÃO
40	Ruína/Edifício desativado
41	Balneário
42	Balneário
43	Anexo
44	Pavilhão de engorda
45	Pavilhão de engorda
46	Pavilhão de recria
47	Balneário
48	Pavilhão de recria
49	Pavilhão de engorda
50	Pavilhão de engorda
51	Pavilhão de engorda

Escala 1:2 000
 Escalas 0 25 50 m
 Escala de Base: 1:5 000
 Sistema de Coordenadas: PT-TM06/ETRS 89 (EPSG: 3763)



agropecuária



Ecophys Ambiente

AMPLIAÇÃO DA EXPLORAÇÃO PECUÁRIA
QUINTA VELHA DE S. JOSÉ

ESTUDO DE IMPACTE AMBIENTAL

Título Implantação do Projeto	Desenho EIA-QVSI-02
	Versão 0 Folha 1/1
	Data JUNHO 2024

-89000.000 -88000.000 -87000.000 -86000.000 -85000.000 -84000.000 -83000.000 -82000.000 -81000.000 -80000.000

-15000.000
-16000.000
-17000.000
-18000.000
-19000.000
-20000.000
-21000.000
-22000.000
-23000.000

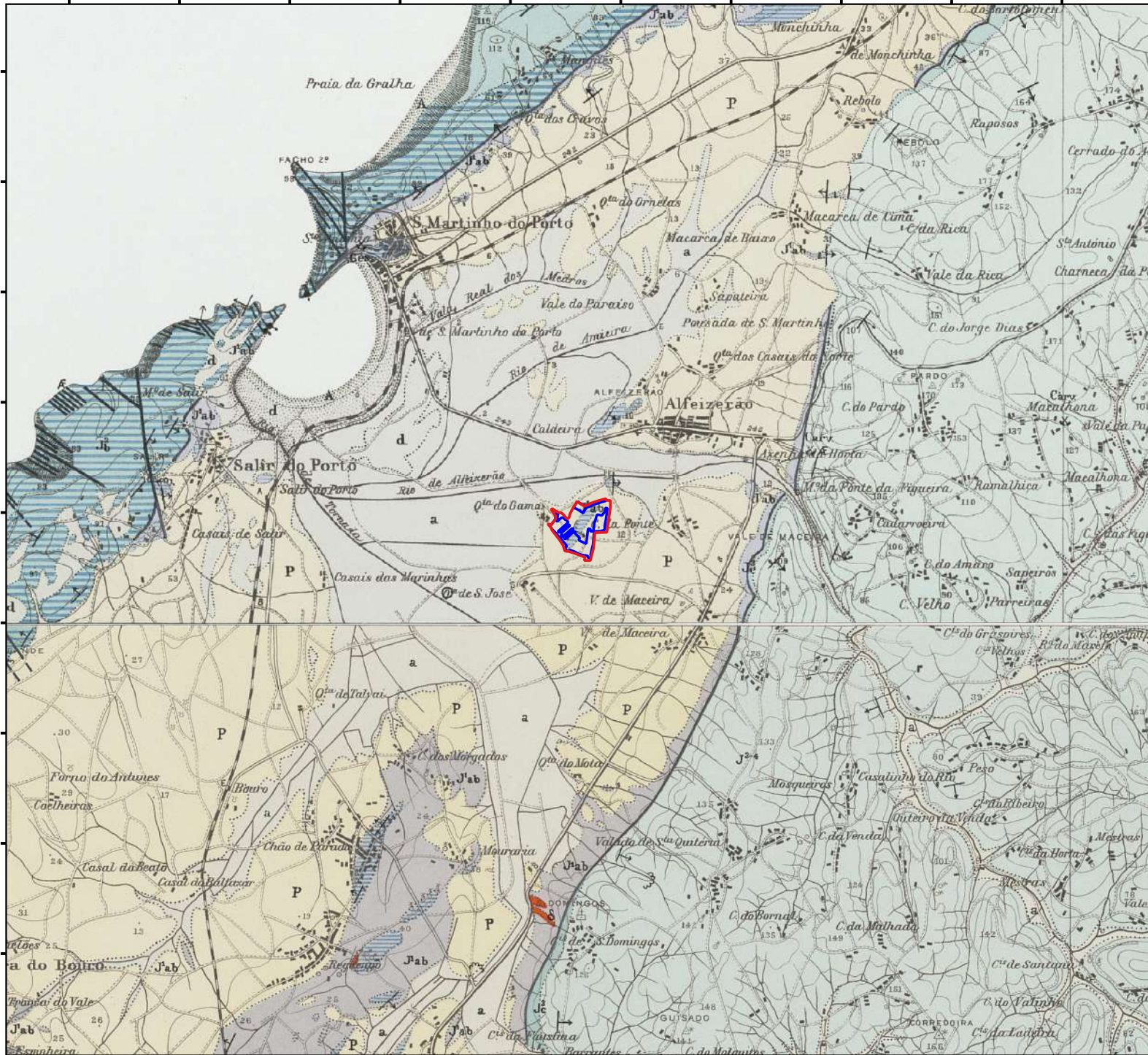

Legenda:
 Área de estudo
 Limite da exploração

A	Áreas de praia	e ¹	Formações incluídas no "Complexo com Análises de Comarca"
m	Marcas	C ₂ d	Constituintes do complexo das "Caldas de São João"
d	Óxidos e areias de dunas	e ²	Formações de origem e paragem "Complexo granítico de São João e de São José"
A	Formações detritivas e de terra, mass, de Serra dos Candeeiros	J ³⁻⁴	Formações superiores indifferenciadas "Série ou paragem com vegetação de alta altitude"
Q	Depósitos de terração	J ²	Formações superiores "Formações de São João"
	Troncos da Serra dos Candeeiros	J ¹	Formações médias "Formações de Montejo"
P	Formações actuais de Formação de Maceira e de Salir do Porto e Complexo arenoso de Vale do Prado	J ^{1b}	Formações inferiores "Formações de Montejo"
M	Complexo granítico de Aljezur	J ^{1a}	Formações inferiores "Formações de Montejo"
o	Aluviões e brechas indifferenciadas "Complexo de Maceira"	J ^{1a}	Formações inferiores "Formações de Montejo"
F	Brechas vulcânicas		

Escalas
 1:50 000
 0 300 600 m

Cartografia de Base: Carta Geológica de Portugal (Folhas 26-B e 26-D), produzida pela Ex-Direção Geral de Minas e Serviços Geológicos
 Escala de Base: 1:50 000
 Sistema de Coordenadas: PT-TM06/ETRS 89 (EPSG: 3763)

PRODUÇÃO ANIMAL

Ecophys Ambiente

**AMPLIAÇÃO DA EXPLORAÇÃO PECUÁRIA
 QUINTA VELHA DE S. JOSÉ**

ESTUDO DE IMPACTE AMBIENTAL

Título Extrato da Carta Geológica de Portugal	Desenho EIA-QVSJ-03	
	Versão 0	Folha 1/1
	Data JUNHO 2024	

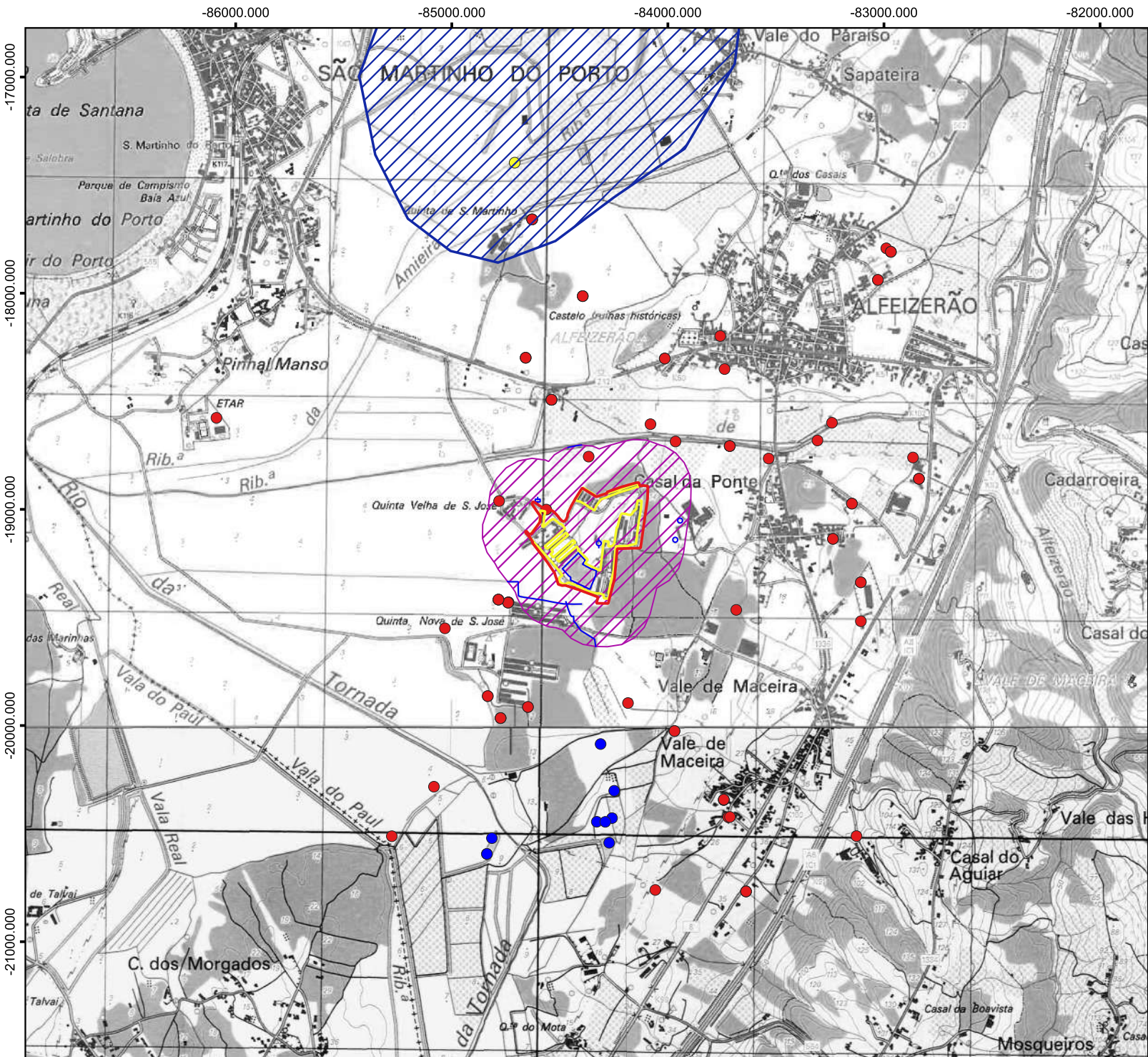

Legenda:

- Área de estudo
- Limite da exploração
- Captações Superficiais
- Captações Subterrâneas Privadas
- Captações Subterrâneas Públicas em Análise
- Perímetro de proteção de captações subterrâneas públicas em análise
- Aquífero Penela / Tomar
- Linhas de água
- ⊕ Tanque
- ⊕ Depósito Têrreo
- Poço

Escalas
 1:25 000,000026
 0 150 300 m

Cartografia de Base: Carta Militar Portuguesa, série M888 (Folhas 316 e 326) do Centro de Informação Geoespacial do Exército
 Escala de Base: 1:25.000
 Sistema de Coordenadas: PT-TM06/ETRS 89 (EPSG: 3763)

<p>AMPLIAÇÃO DA EXPLORAÇÃO PECUÁRIA QUINTA VELHA DE S. JOSÉ</p> <p>ESTUDO DE IMPACTE AMBIENTAL</p>													
<p>Título</p> <p style="text-align: center;">Carta dos Recursos Hídricos</p>	<table border="1" style="width: 100%; border-collapse: collapse;"> <tr> <td colspan="2">Desenho</td> </tr> <tr> <td colspan="2" style="text-align: center;">EIA-QVSJ-04</td> </tr> <tr> <td>Versão</td> <td>Folha</td> </tr> <tr> <td style="text-align: center;">0</td> <td style="text-align: center;">1/1</td> </tr> <tr> <td colspan="2">Data</td> </tr> <tr> <td colspan="2" style="text-align: center;">JUNHO 2024</td> </tr> </table>	Desenho		EIA-QVSJ-04		Versão	Folha	0	1/1	Data		JUNHO 2024	
Desenho													
EIA-QVSJ-04													
Versão	Folha												
0	1/1												
Data													
JUNHO 2024													

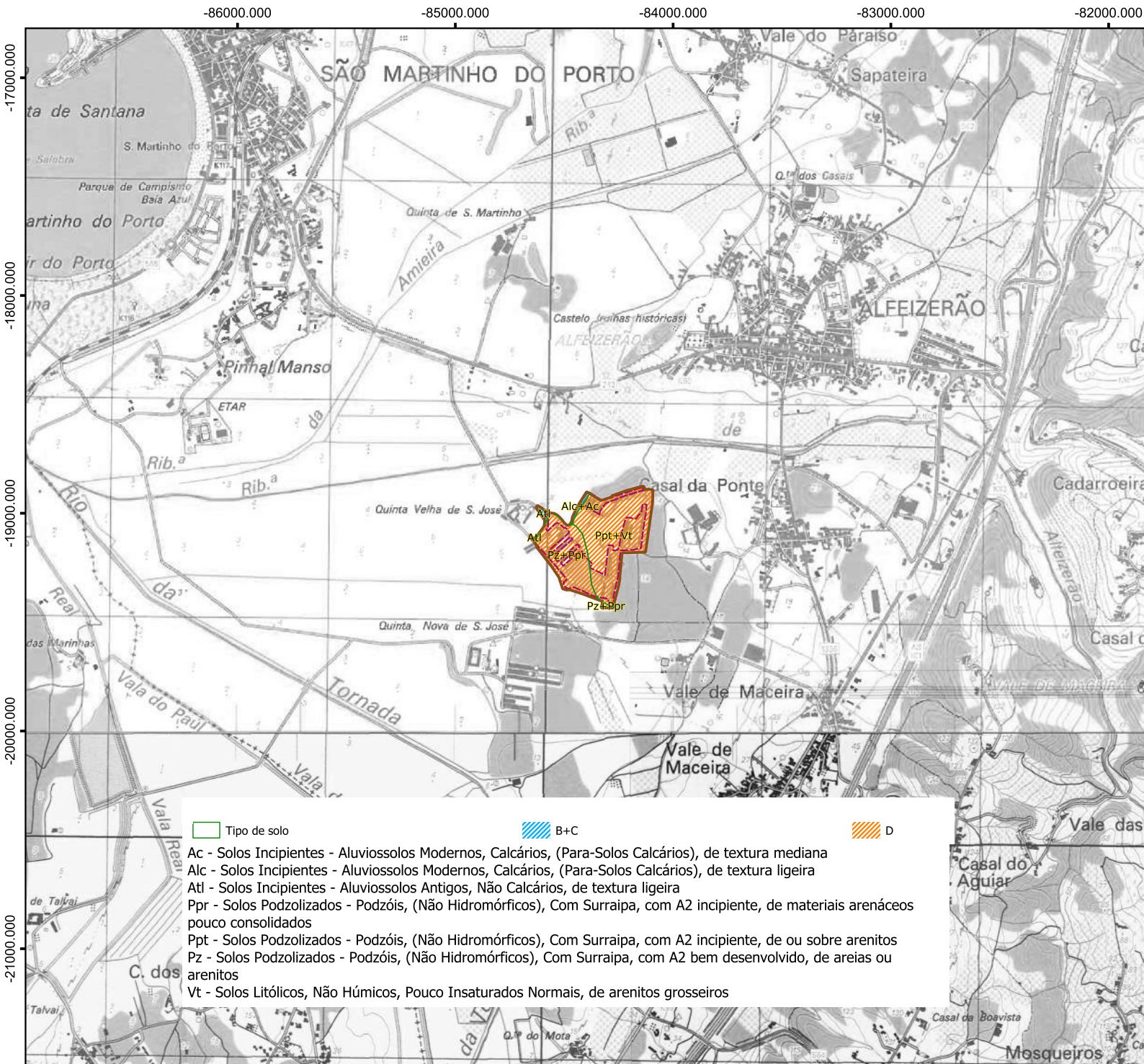

- Legenda:
- Área de estudo
 - Limite da exploração

- | | |
|---|---|
| <ul style="list-style-type: none"> Tipo de solo B+C D | <ul style="list-style-type: none"> Ac - Solos Incipientes - Aluviossolos Modernos, Calcários, (Para-Solos Calcários), de textura mediana Alc - Solos Incipientes - Aluviossolos Modernos, Calcários, (Para-Solos Calcários), de textura ligeira Atl - Solos Incipientes - Aluviossolos Antigos, Não Calcários, de textura ligeira Ppr - Solos Podzolizados - Podzóis, (Não Hidromórficos), Com Surraipa, com A2 incipiente, de materiais arenáceos pouco consolidados Ppt - Solos Podzolizados - Podzóis, (Não Hidromórficos), Com Surraipa, com A2 incipiente, de ou sobre arenitos Pz - Solos Podzolizados - Podzóis, (Não Hidromórficos), Com Surraipa, com A2 bem desenvolvido, de areias ou arenitos Vt - Solos Litólicos, Não Húmicos, Pouco Insaturados Normais, de arenitos grosseiros |
|---|---|

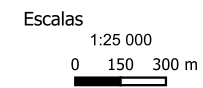

Cartografia de Base 1: Carta dos Solos de Portugal e Carta da Capacidade de Uso dos Solos (Folha 316), produzido pela Direcção-Geral da Agricultura e Desenvolvimento Rural (DGADR)

Cartografia de Base 2: Carta Militar Portuguesa, Série M888 (Folha 316 e 316) do Centro de Informação Geoespacial do Exército

Escala de Base: 1:25.000

Sistema de Coordenadas: PT-TM06/ETRS 89 (EPSG: 3763)

<p>AMPLIAÇÃO DA EXPLORAÇÃO PECUÁRIA QUINTA VELHA DE S. JOSÉ</p> <p>ESTUDO DE IMPACTE AMBIENTAL</p>									
<p>Título</p> <p style="text-align: center;">Carta de Pedologia</p>	<table border="1" style="width: 100%; border-collapse: collapse;"> <tr> <td>Desenho</td> <td>EIA-QV5J-05</td> </tr> <tr> <td>Versão</td> <td>0</td> </tr> <tr> <td>Folha</td> <td>1/1</td> </tr> <tr> <td>Data</td> <td>JUNHO 2024</td> </tr> </table>	Desenho	EIA-QV5J-05	Versão	0	Folha	1/1	Data	JUNHO 2024
Desenho	EIA-QV5J-05								
Versão	0								
Folha	1/1								
Data	JUNHO 2024								

-85000.000

-84000.000

-19000.000

-20000.000

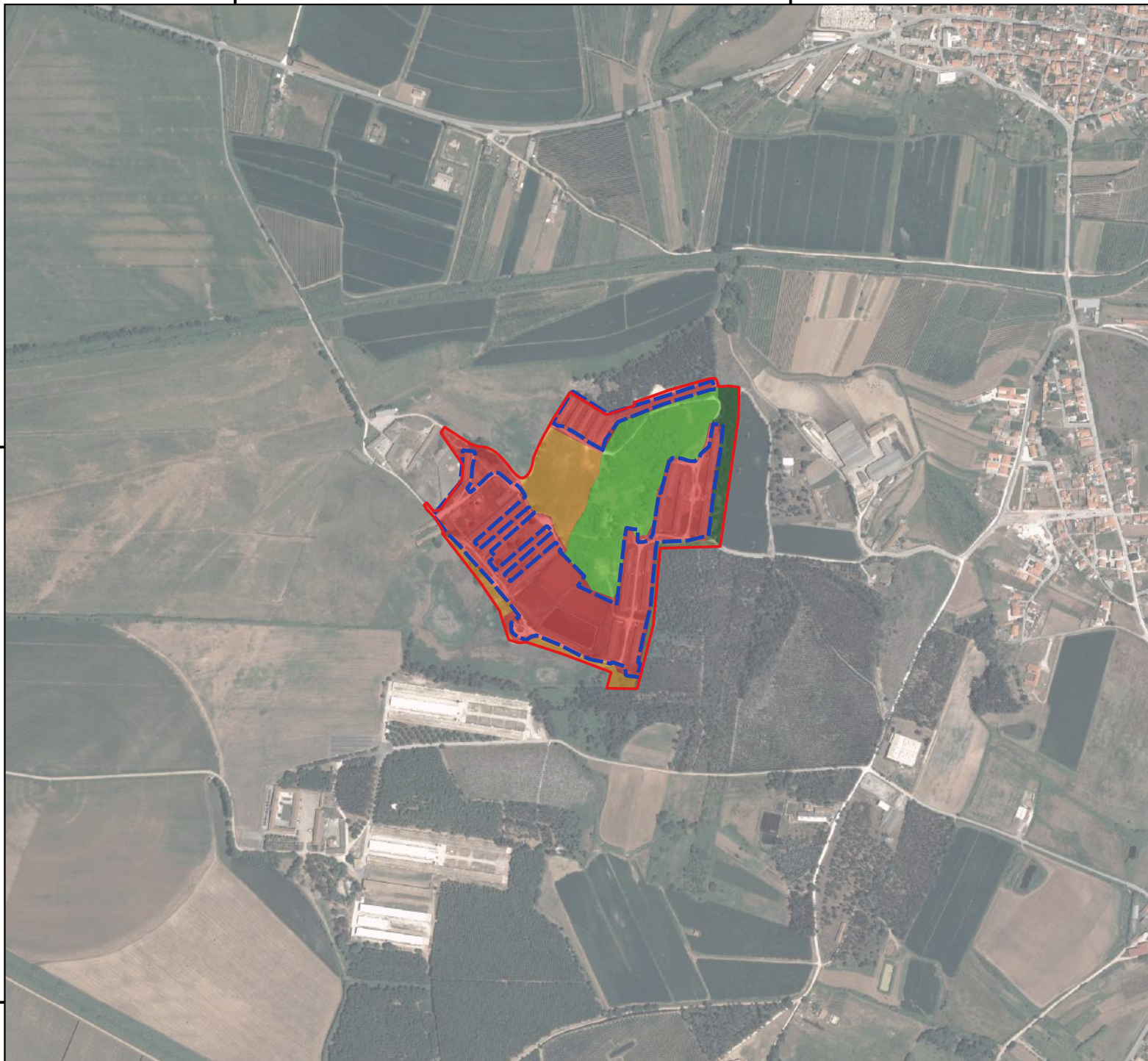

Legenda:

Área de estudo

Limite da exploração

Uso Atual do Solo

Instalações Pecuárias

Pastagens melhoradas

Florestas de eucalipto

Florestas de pinheiro bravo

Matos

Escalas

1:10 000

0 75 150 m



Cartografia de Base: Ortofotomapa de Portugal Continental - 25 cm (2018) disponibilizado pela Direção Geral do Território
Escala de Base: 1:10.000
Sistema de Coordenadas: PT-TM06/ETRS 89 (EPSG: 3763)

agro-pecvalinho
PRODUÇÃO ANIMAL

Ecophysis Ambiente

AMPLIAÇÃO DA EXPLORAÇÃO PECUÁRIA
QUINTA VELHA DE S. JOSÉ

ESTUDO DE IMPACTE AMBIENTAL

Título

Carta de Uso Atual do Solo

Desenho
EIA-QVSJ-06

Versão 0 Folha 1/1

Data JUNHO 2024