

CORTE A
1: 100

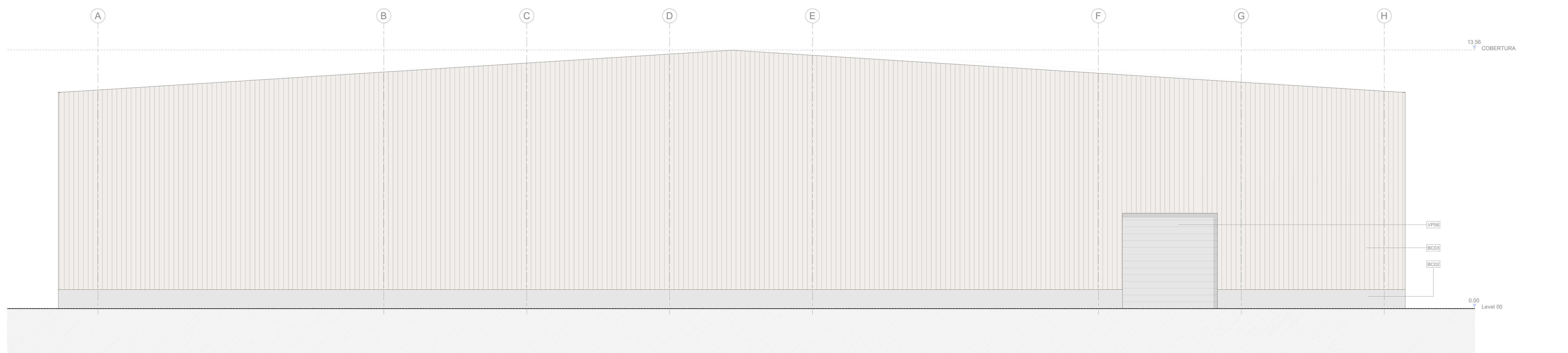

ALÇADO SUL
1: 100



ALÇADO NORTE
1: 100

NOTAS GERAIS

- Todas as cotas deverão ser verificadas em obra.
- Caso se verifique qualquer incompatibilidade no presente projeto, a mesma deverá, de imediato, ser comunicada por escrito para o projeto.
- Este desenho contém o conteúdo e análise de outros peças de projeto.
- Deverão ser verificadas em obra todas as condicionantes assumidas no projeto.
- Todas as Especificações desenhadas são meramente indicativas. Para a sua execução deverão ser consultadas as especificações das respectivas Especificações.
- Não serão desenhadas, utilizar apenas a cotagem. Todas as cotas apresentadas deverão ser alteradas em obra.
- Em caso de alterações entre desenhos no presente projeto, a escala não abrangida a a qual se refere, não obstante, a situação deverá, de imediato, ser comunicada por escrito para o projeto.
- Todos os acabamentos e materiais deverão ser validados / aprovados em obra pela equipe projetista e pelo Dono de Obra.
- Os números de ordem dos blocos deverão ser verificadas nos desenhos gerais de projeto.

LEGENDA DE SIMBOLOGIAS

XXX	Cota de Projeto	▲	Acesso Padlock
XX	Cota Alométrica	▲	Acesso Vário
---	Cota Linear		

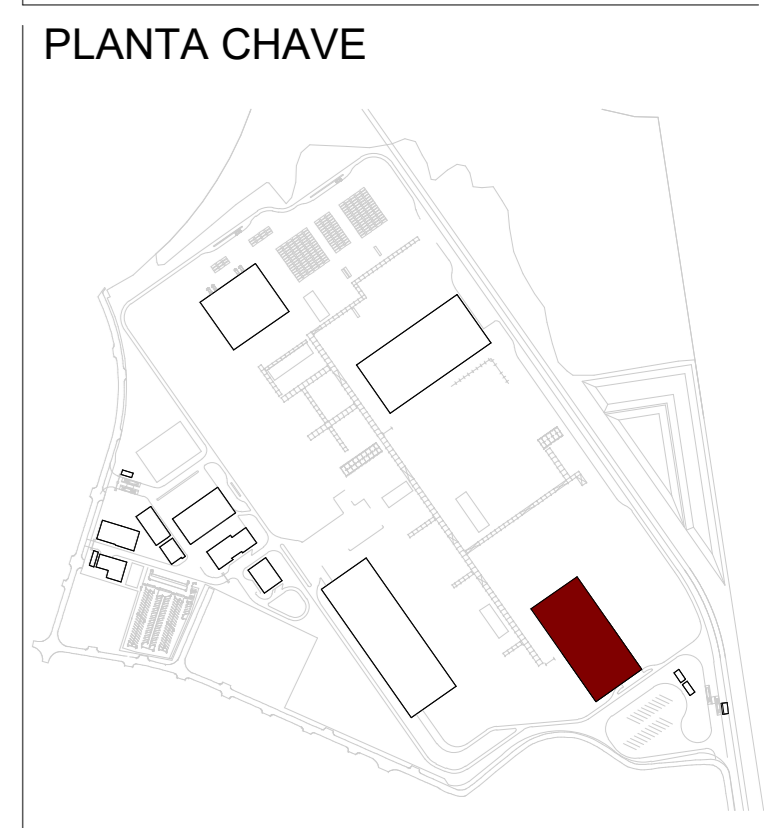

- B020 REVESTIMENTO EXTERIOR DE FACHADA EM REBOCO PRETADO DE ACABAMENTO LISO, FINALIZADO COM SISTEMA DE PROTETOR DE TINTA DE DISPERSÃO AQUECIDA À COR CINZA CLARO (RAL 7035) DE ACABAMENTO MATTE.
- B030 REVESTIMENTO EXTERIOR EM CHAPA METÁLICA, COR BRANCO CREME (RAL 9011)
- V058 PORTÃO SECCIONADO METÁLICO EXTERIOR, COR CINZA CLARO (RAL 7035)

Rev.	Data	Emissão Inicial	Descrição	TSP	Aprov.
0	13/04/2024				



Ciente:

AURORA
LITHIUM

Projeto:

UNIDADE INDUSTRIAL DE CONVERSÃO DE LÍTIO

Fase:

PROJETO DE EXECUÇÃO

Designação:

ARQUITETURA
ARMAZÉM DO MINÉRIO ACIDIFICADO
CORTES A + ALÇADOS SUL/NORTE

Escala:	Indicada	Projeto:	RSR
Data:	30/04/2024	Desenho:	RSR
Processo:	T2023-584-02	Verifica:	RGA
Fluxo:	T2023-584-02-EX-ARQ-16-200	Aprova:	TSP

Desenho N°

EX-ARQ-16-200_0

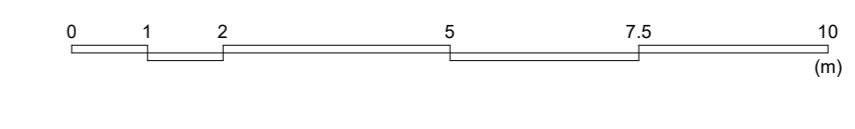

Este desenho é propriedade do GRUPO QUADRANTE, não podendo ser utilizado ou reproduzido no todo ou em parte, ou copiado para terceiros, sem a sua expressa autorização. Este desenho só é válido para a construção depois de devidamente assinado.