

FASE 8

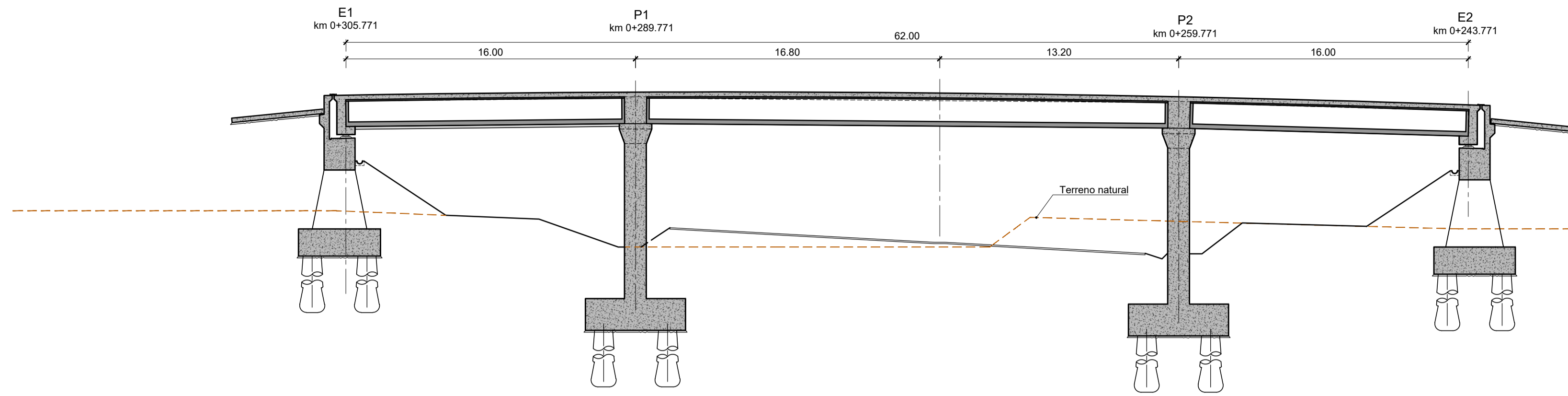

FASEAMENTO DOS TRABALHOS

- Execução do aterro para o novo traçado do nó, de acordo com o faseamento definido no Projeto de Desvios Provisórios de Tráfego.
- Execução das lajes de transição.
- Conclusão da obra de arte, com a construção dos passeios, juntas de dilatação, betuminoso, barreiras de segurança, guarda-corpos, drenagem, etc.

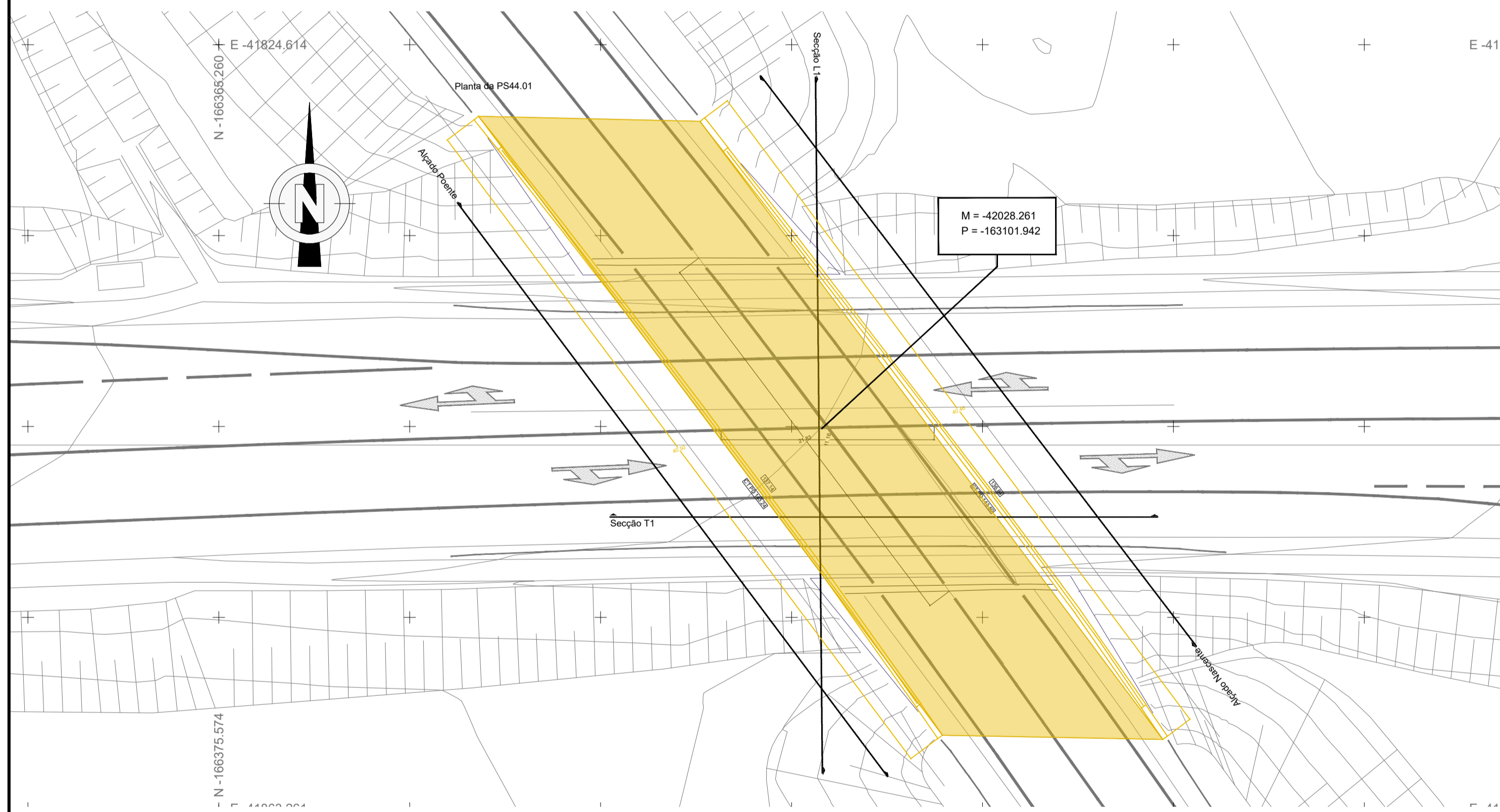

OBRA A DEMOLIR PLANTA

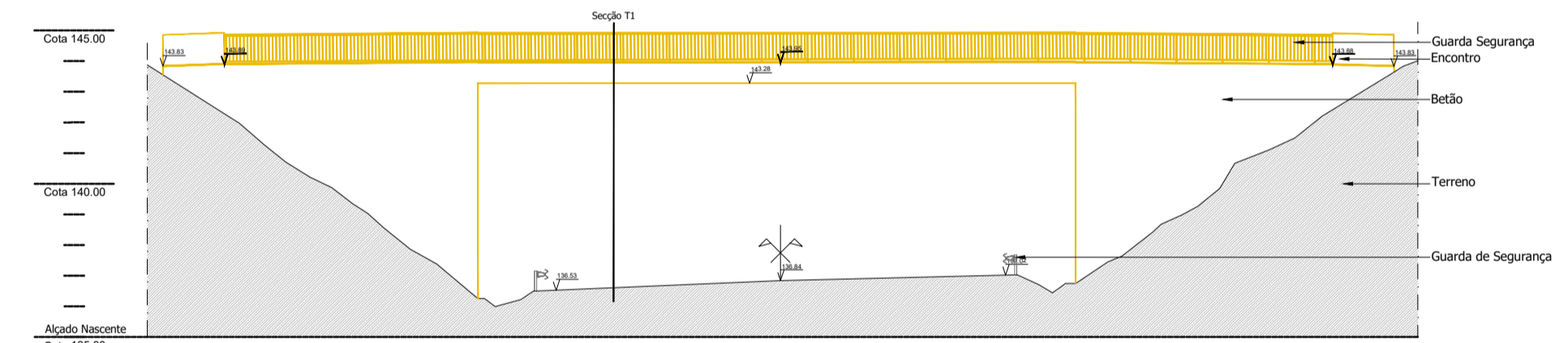

OBRA A DEMOLIR ALÇADO OESTE

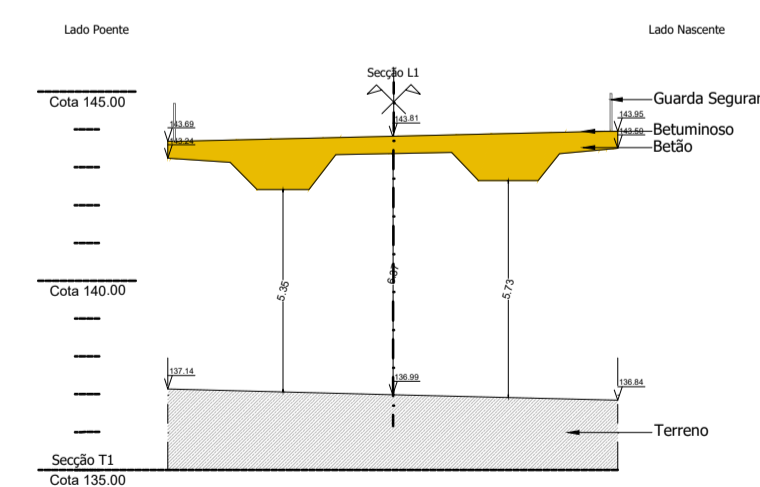

OBRA A DEMOLIR SECÇÃO TRANSVERSAL DO TABULEIRO

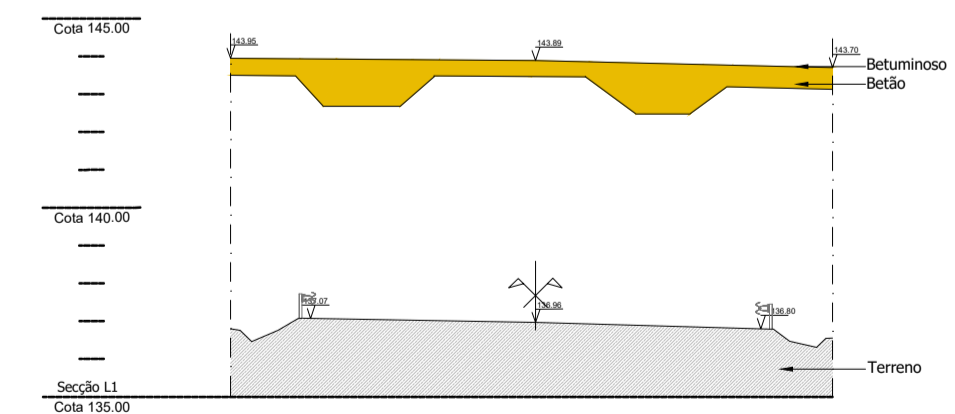

OBRA A DEMOLIR SECÇÃO T1

Notas:	As eventuais referências a marcas de materiais, produtos ou equipamentos identificados em todas as peças de procedimento escritas ou desenhadas, são apresentados a título meramente indicativo do nível de qualidade pretendido, devendo entender-se como associado ao termo "do tipo ou equivalente".			
01	Reformulação do Nó 6 - Esta PS anula e substitui a PS 44.01	24-04-2024	LBB	DMM
ALTERAÇÃO	DESCRIÇÃO DA ALTERAÇÃO	DATA	DESENHO	VERIFICOU

PROJETO Nº	PROJETO	COORDENAÇÃO	ESCALA
RVGR	DINIS MELRO	EMÍLIA GONÇALVES	SI/ESC.
DATA	DESENHO	VISTO	ESCALA GRÁFICA ESC: 1:100
DEZEMBRO 2023	LARA BALEIRO	FILIPE VASQUES	0 1 2 4m

PROJETO	DESIGNAÇÃO
IP8 (A26) - LIGAÇÃO ENTRE SINES E A2 LANÇO IP8 ENTRE RONCÃO E GRÂNDOLA AUMENTO DE CAPACIDADE	OBRAS DE ARTE CORRENTES PROJETO DE EXECUÇÃO PS 43-01 FASEAMENTO CONSTRUTIVO FASE 8

DESIGNAÇÃO	DESIGNAÇÃO
OBRAS DE ARTE CORRENTES PROJETO DE EXECUÇÃO PS 43-01 FASEAMENTO CONSTRUTIVO FASE 8	RVGR-PE-T2-P66- 31-R01
FORMATO	A1 REDUZIDO A3

DESIGNAÇÃO	DESIGNAÇÃO
RVGR-PE-T2-P66- 31-R01	RVGR-PE-T2-P66- 31-R01
SUBSTITUI	SUBSTITUI
SUBSTITUIDO	SUBSTITUIDO
FORMATO	A1 REDUZIDO A3