

LEGENDA:

- COLECTOR DOMESTICO COM CAMARAS DE VISITA
- COLECTOR PLUVIAL COM CAMARAS DE VISITA
- - - COLECTOR DE FENECIDO
- - - COLECTOR DE AGUAS LIXIVADAS
- - - COLECTOR DE AGUAS LIXIVADAS A CONSTRUIR
- - - CAMA DE VISITA DA REDE PLUVIAL
- - - CAMA DE VISITA DA REDE DE AGUAS RESIDUOS DOMESTICOS
- - - CAMA DE VISITA DA REDE DE FENECIDO
- - - CAMA DE VISITA DA REDE DE AGUAS LIXIVADAS A CONSTRUIR
- - - CAMA DE VISITA DE AGUAS PLUVIAS COM TAMPA GRELHADA
- - - CAMA DE VISITA DE LIXIVADOS COM TAMPA GRELHADA A CONSTRUIR
- - - CAMA DE VISITA DE AGUAS RESIDUOS DOMESTICOS
- - - CAMA DE VISITA DE AGUAS RESIDUOS DOMESTICOS
- - - SAIMOULIRO E RAMAL Ø200 mm
- - - SEPARADOR DE FUNDOS
- - - SEPARADOR DE HIDROCARBONETOS
- - - BACIA DE RETENÇÃO IMPERMEAVEL A CONSTRUIR
- - - BOCA DE LOBO
- - - TUBO DE QUEDA DE AGUAS PLUVIAS
- - - TUBO DE QUEDA DE AGUAS PLUVIAS

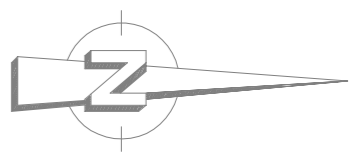

- E14 ALPENDRE CDR (EM FASE DE CONSTRUÇÃO) - 2.520,30 m<sup>2</sup>
  - E15 ARMAZÉM DE COMPOSTAGEM (EM FASE DE CONSTRUÇÃO) - 4.983,30 m<sup>2</sup>
  - E16 ZONA DE CIRCULAÇÃO COBERTA (EM FASE DE CONSTRUÇÃO) - 1.964,00 m<sup>2</sup>
  - E17 ARMAZÉM DE COMPOSTO (EM FASE DE CONSTRUÇÃO) - 2.336,60 m<sup>2</sup>
- 
- 1 - TAMISADOR
  - 2 - U.F. - Sistema de Ultra Filtração
  - 3 - DEP. 75 m<sup>3</sup> - Água de Processo
  - 4 - DEP. 30 m<sup>3</sup> - Água de Processo
  - 5 - DEP. 75 m<sup>3</sup> - Água Tratada

BACIA DE RETENÇÃO DEPOSITO DO ACIDO SULFURICO DE 6500 LITROS

- LEGENDA:
- 1 - LATERALIZADOR DE LIXIVADO
  - 2 - DEP. LIXIVADO
  - 3 - DEP. LIXIVADO
  - 4 - TAMPA GRELHADA
  - 5 - TAMPA GRELHADA

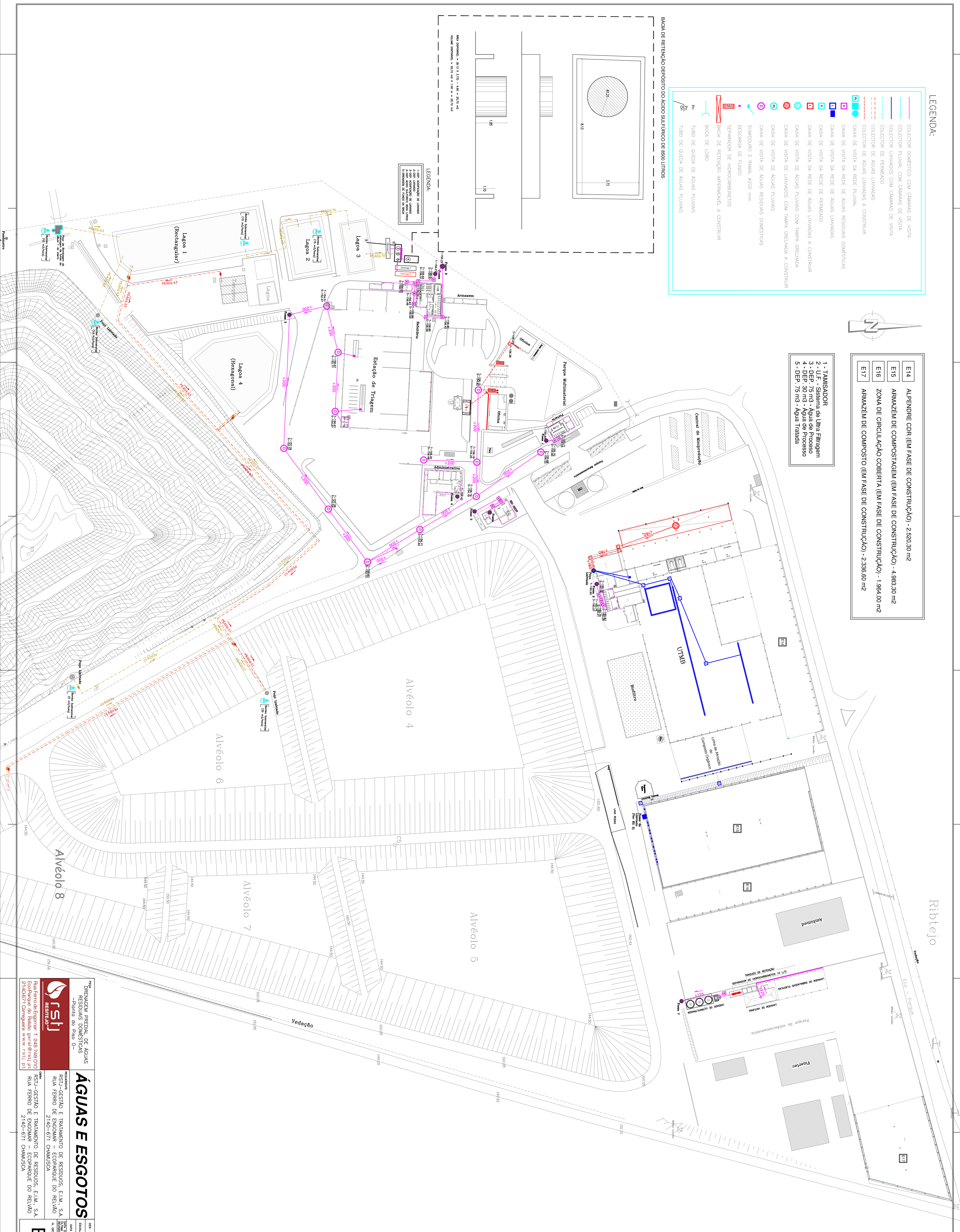
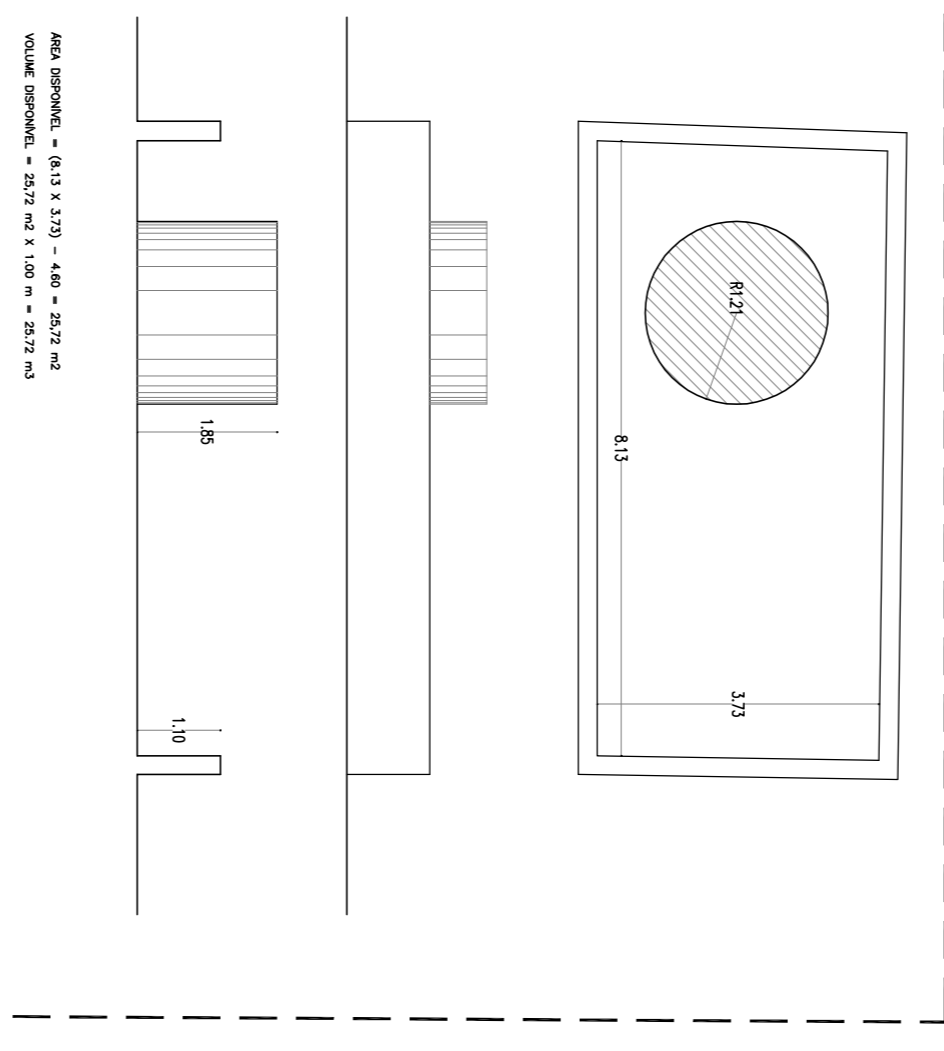

**DRINAGEM PREDIAL DE AGUAS RESIDUAS E PLUVIAIS**  
Planta do Risco 0

**RSIJ**  
Rua Senhora Esperança T. 248 740, 010  
Esplanada do Risco geral@rsij.pt  
21-40-6571 Domingueira www.rsij.pt

**ÁGUAS E ESGOTOS**

RSIJ - GESTÃO E TRATAMENTO DE RESÍDUOS, E.I.M., S.A.  
RSIJ - GESTÃO E TRATAMENTO DE RESÍDUOS, E.I.M., S.A.  
RSIJ - GESTÃO E TRATAMENTO DE RESÍDUOS, E.I.M., S.A.  
RSIJ - GESTÃO E TRATAMENTO DE RESÍDUOS, E.I.M., S.A.

2140-671 CHAMUSCA  
2140-671 CHAMUSCA

SEI	11000
DATA	Junho 2021
VERSÃO	WMP0 003
<b>Eg1</b>	

FOSSA	DIMENSÕES PRINCIPAIS ( m )			Capacidade (m <sup>3</sup> )
	Diâmetro (m)	altura do líquido (m)	altura total (m)	
FOSSA 1	2,50	1,50	2,00	7,35
FOSSA 2	2,50	3,00	3,50	14,70
FOSSA 3	2,50	2,50	3,00	12,25
FOSSA 4	2,50	1,00	1,50	4,90
FOSSA 5	2,50	2,00	2,50	9,80
FOSSA 6	2,50	2,50	3,00	12,25
FOSSA 7	2,50	3,00	3,50	14,70

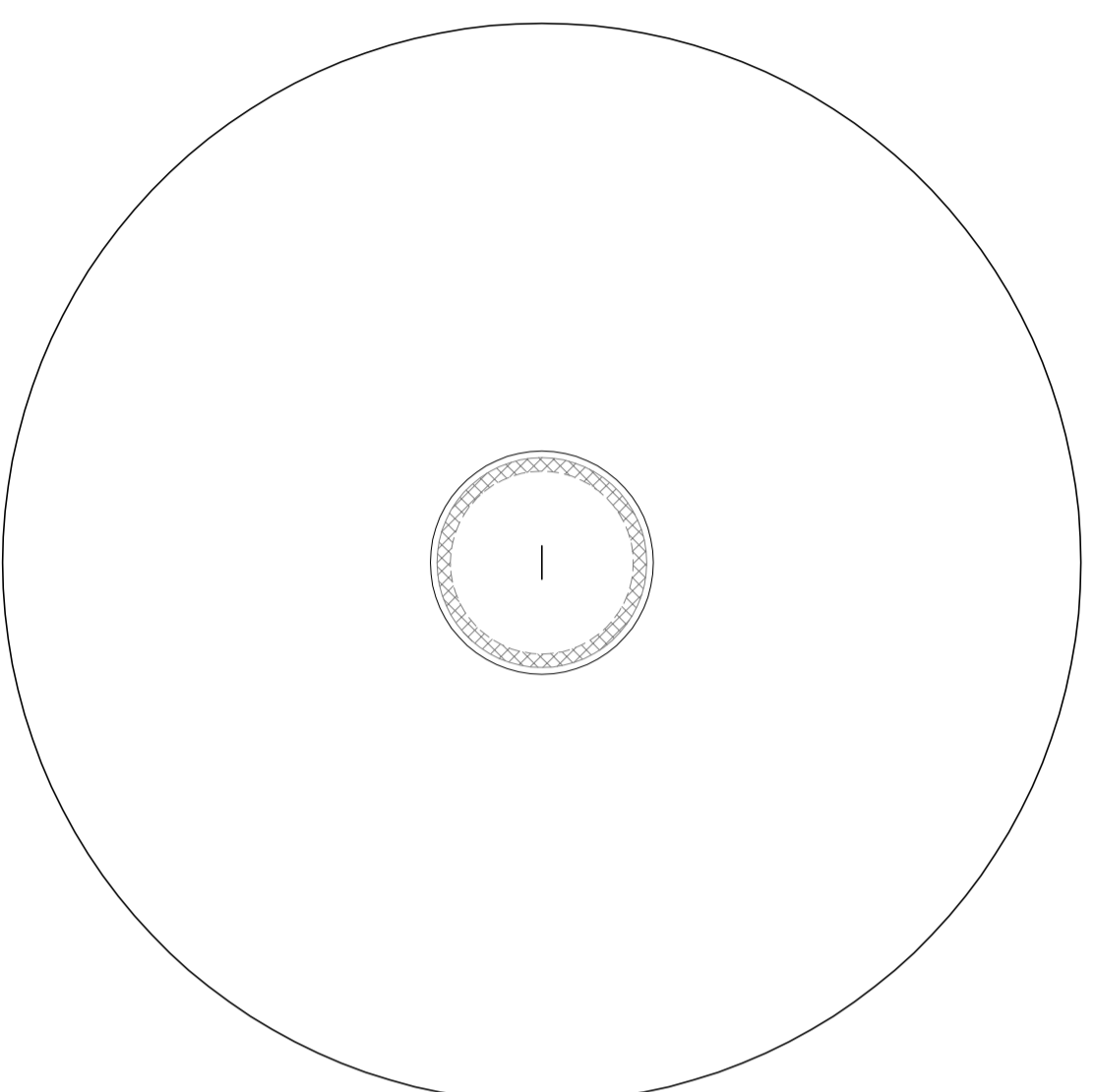

PLANTA 001

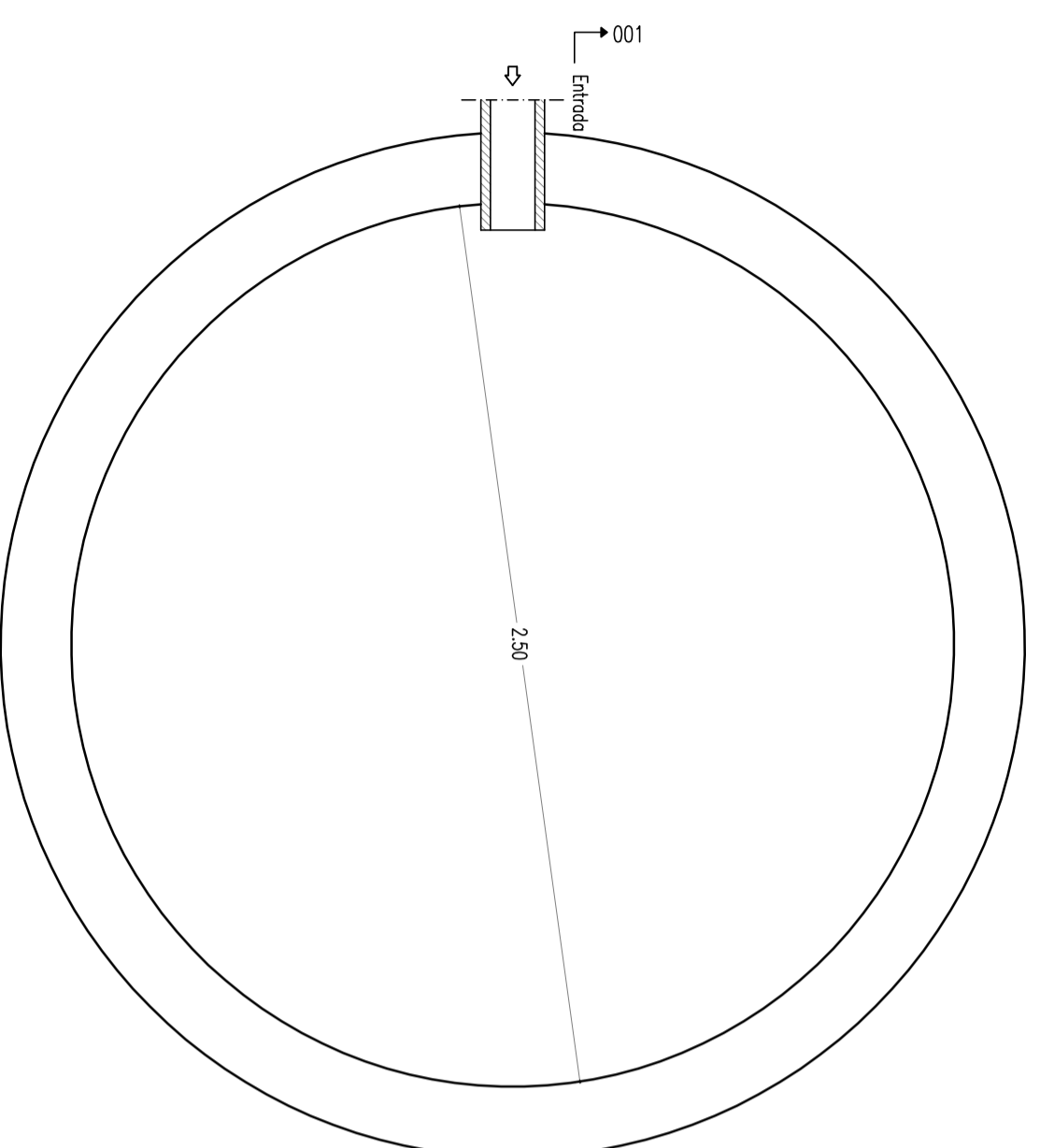

PLANTA 001

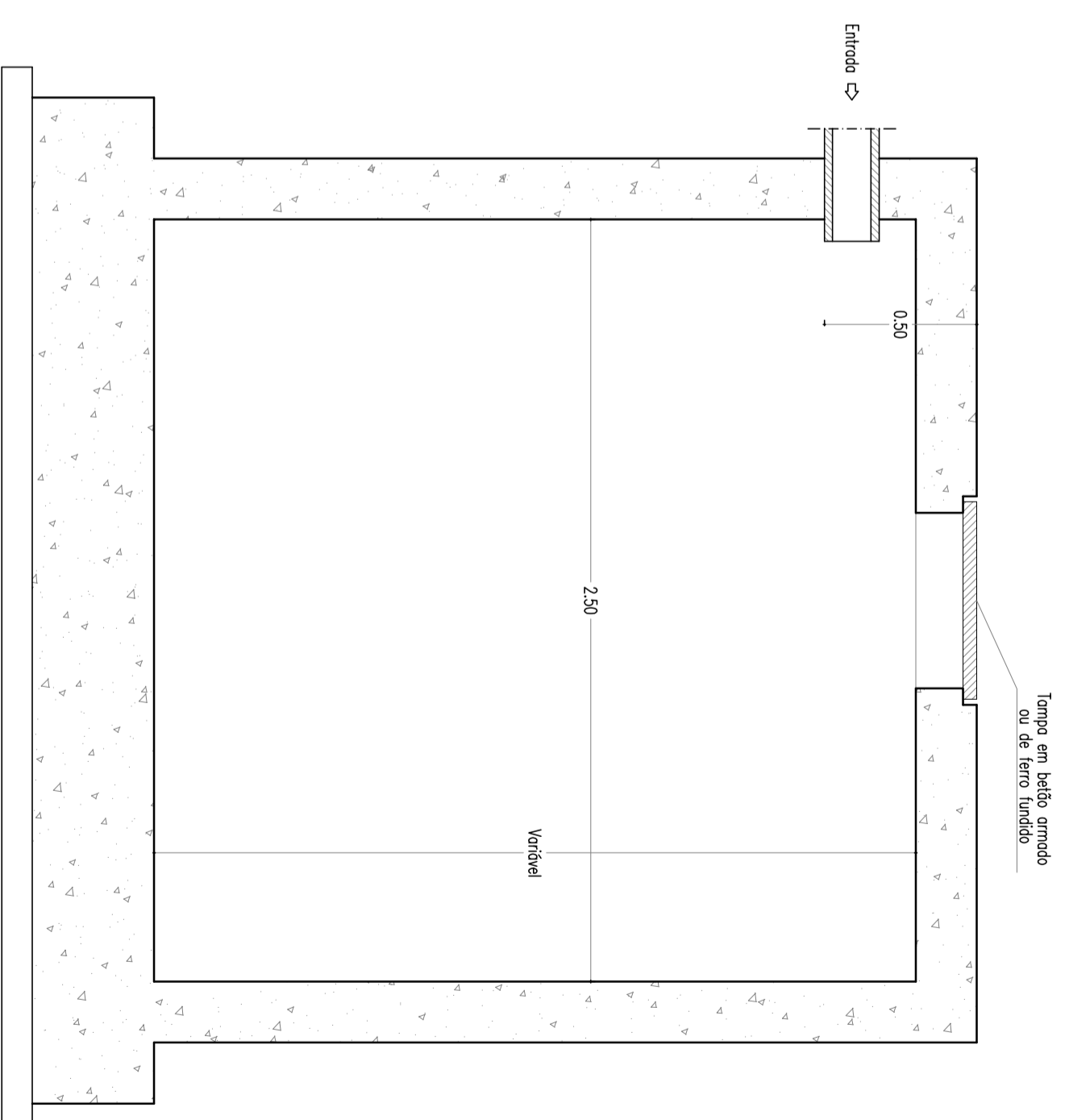

CORTE 001

**RESISTEJO**  
 Peca  
 DRENAGEM PREDIAL DE ÁGUAS  
 RESÍDUAS DOMÉSTICAS  
 -PORMENOR FOSSA ESTANQUE-

Rua Ferro de Engenhar T. 249 749 010  
 Ecd-Parque do Relvão geral@rstj.pt  
 2140671 Carregueira www.rstj.pt

**ÁGUAS E ESGOTOS**  
 RECUPERAR  
 RSTJ-GESTÃO E TRATAMENTO DE RESÍDUOS, E.L.M., S.A.  
 RUA FERRO DE ENCOMAR - ECOPARQUE DO RELVÃO  
 2140-671 CHAMUSCA

RSTJ-GESTÃO E TRATAMENTO DE RESÍDUOS, E.L.M., S.A.  
 RUA FERRO DE ENCOMAR - ECOPARQUE DO RELVÃO  
 2140-671 CHAMUSCA

DES.	ESCALA	DATA	DATA DE REVISÃO
	1:30	JULHO 2021	DEZEMBRO 2022

N. DES.  
**Eg2**

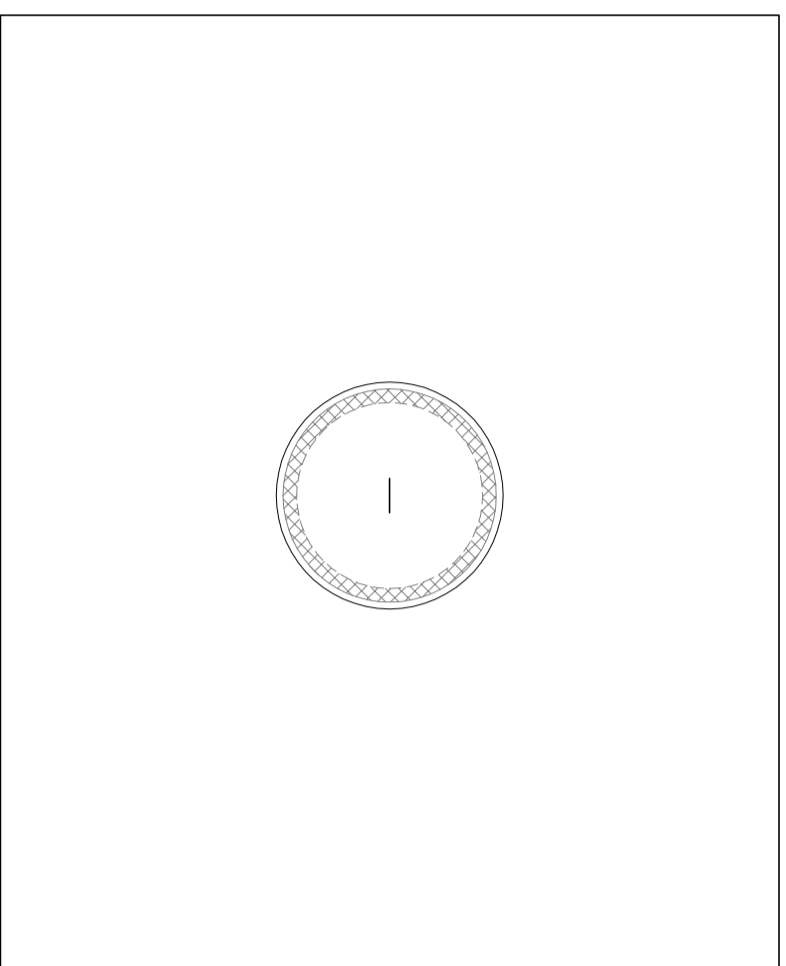

PLANTA 001

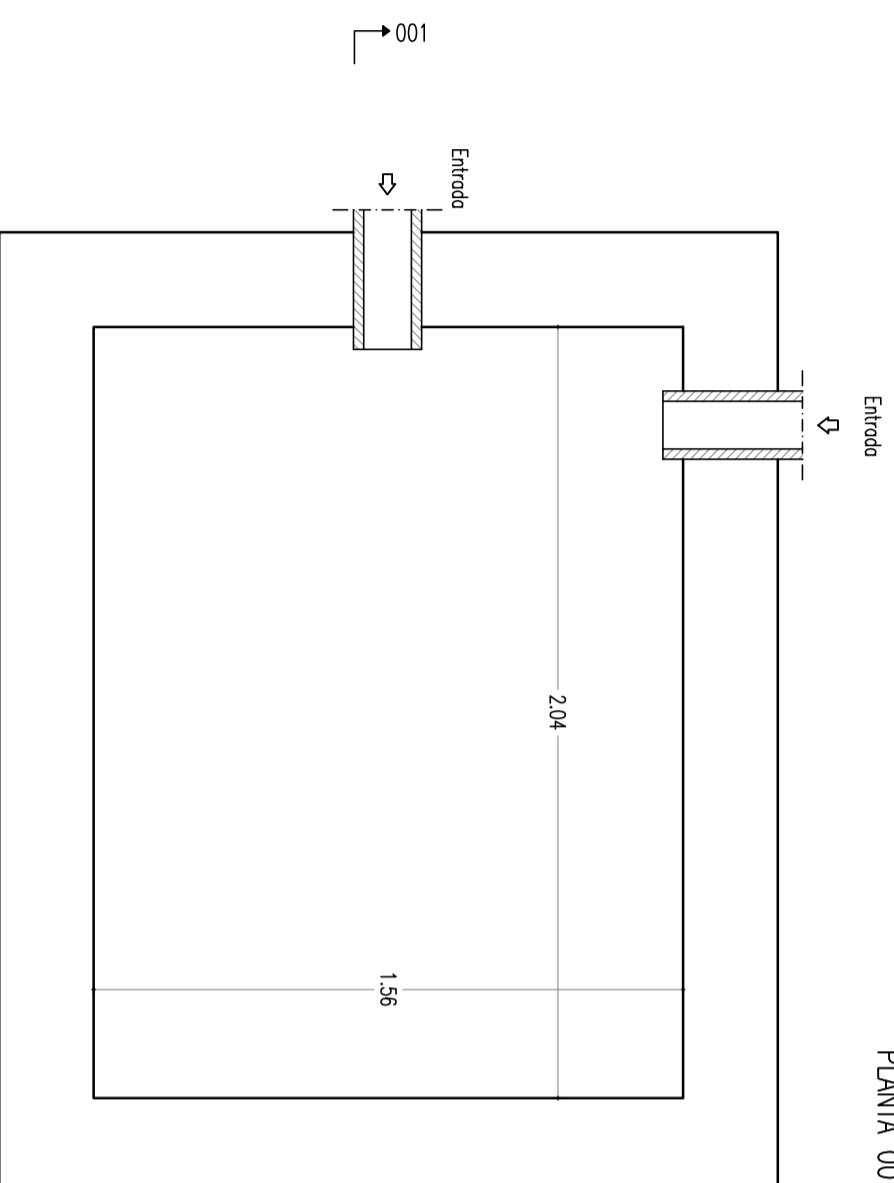

PLANTA 001

FOSSO	DIMENSÕES PRINCIPAIS ( m )			
	Comprimento (m)	Largeza (m)	altura do líquido (m)	Capacidade (m <sup>3</sup> )
FOSSA 1	2,04	1,56	2,15	6,85

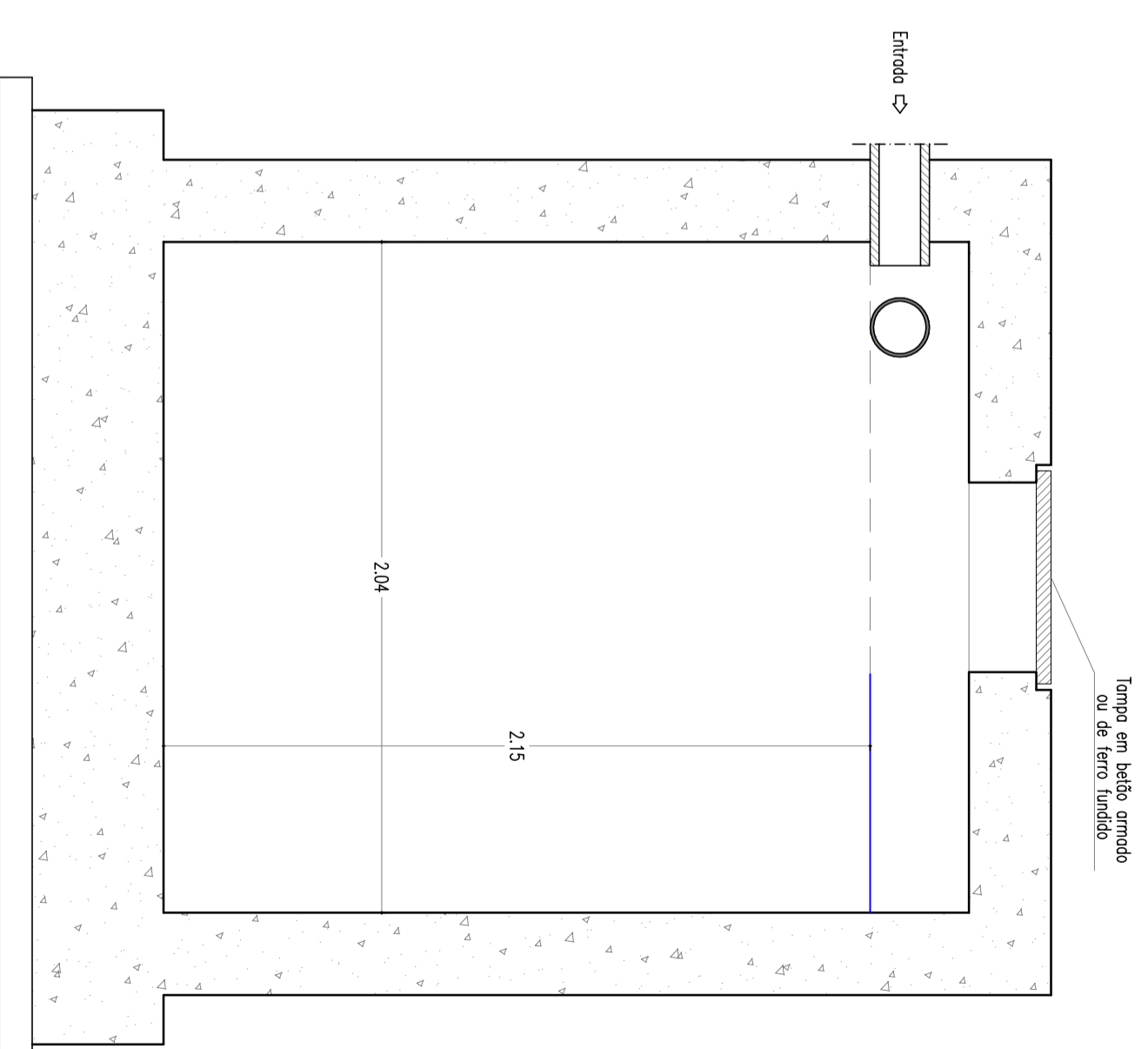

CORTE 001

<p><b>RESISTEJO</b></p>	<p>PEÇA DRENAGEM PREDIAL DE ÁGUAS RESÍDUAS DOMÉSTICAS -PORMENOR FOSSO LIXIVADO-</p>	<p><b>ÁGUAS E ESGOTOS</b></p>	<p>DES. ESCALA 1:30</p>
	<p>Rua Ferro de Engomar T. 249 749 010 Ecc-Parque do Relvão geral@rstj.pt 2140671 Carregueira www.rstj.pt</p>	<p>RECUPERANTE RSTJ-GESTÃO E TRATAMENTO DE RESÍDUOS, E.L.M., S.A. RUA FERRO DE ENCOMAR – ECOPARQUE DO RELVÃO 2140-671 CHAMUSCA</p>	<p>OPERA RSTJ-GESTÃO E TRATAMENTO DE RESÍDUOS, E.L.M., S.A. RUA FERRO DE ENCOMAR – ECOPARQUE DO RELVÃO 2140-671 CHAMUSCA</p>

**Eg3**

LEGENDA:

[Symbol]	COLLECTOR DOMESTICO COM CAMARAS DE VISITA
[Symbol]	COLLECTOR PLUVIAL COM CAMARAS DE VISITA
[Symbol]	COLLECTOR DE AGUAS LIXIVADAS
[Symbol]	COLLECTOR DE AGUAS LIXIVADAS A CONSTRUIR
[Symbol]	CAMA DE VISITA DA REDE PLUVIAL
[Symbol]	CAMA DE VISITA DA REDE DE AGUAS RESIDUOS DOMESTICOS
[Symbol]	CAMA DE VISITA DA REDE DE AGUAS LIXIVADAS
[Symbol]	CAMA DE VISITA DA REDE DE PEREQUADO
[Symbol]	CAMA DE VISITA DA REDE DE AGUAS LIXIVADAS A CONSTRUIR
[Symbol]	CAMA DE VISITA DE AGUAS PLUVIAS COM TAMPA GRELHADA
[Symbol]	CAMA DE VISITA DE LIXIVADOS COM TAMPA GRELHADA A CONSTRUIR
[Symbol]	CAMA DE VISITA DE AGUAS RESIDUOS DOMESTICOS
[Symbol]	SILINDRO E RAMAL Ø200 mm
[Symbol]	DESCARGA DE FUNDO
[Symbol]	SEPARADOR DE HIDROCARBONETOS
[Symbol]	BACIA DE RETENÇÃO IMPERMEABIL A CONSTRUIR
[Symbol]	BACA DE LOBO
[Symbol]	PI
[Symbol]	TUBO DE QUEDA DE AGUAS PLUVIAS
[Symbol]	Ø

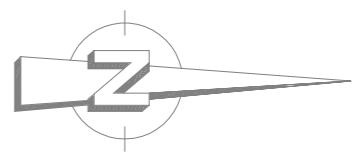

E14	ALPENDRE CDR (EM FASE DE CONSTRUÇÃO) - 2.520,30 m <sup>2</sup>
E15	ARMAZEM DE COMPOSTAGEM (EM FASE DE CONSTRUÇÃO) - 4.983,30 m <sup>2</sup>
E16	ZONA DE CIRCULAÇÃO COBERTA (EM FASE DE CONSTRUÇÃO) - 1.964,00 m <sup>2</sup>
E17	ARMAZEM DE COMPOSTO (EM FASE DE CONSTRUÇÃO) - 2.336,60 m <sup>2</sup>

- 1 - TAMMADOR
- 2 - U.F. - Sistema de Ultra Filtragem
- 3 - DEP. 75 m<sup>3</sup> - Agua do Processo
- 4 - DEP. 30 m<sup>3</sup> - Agua do Processo
- 5 - DEP. 75 m<sup>3</sup> - Agua Tratada

BACIA DE RETENÇÃO DEPOSITO DO AGUDO SILFURICO DE 6500 LITROS

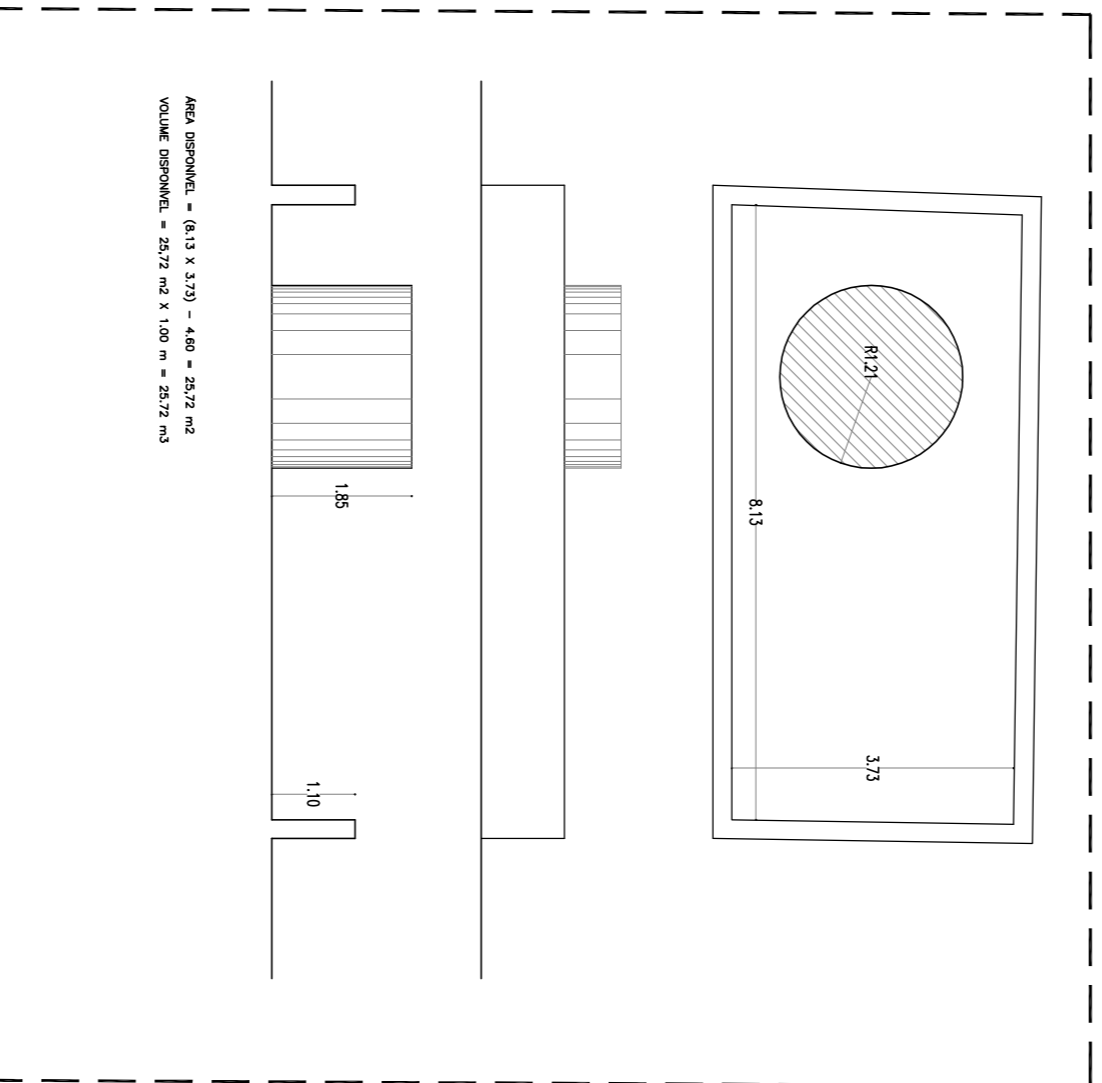

LEGENDA:

[Symbol]	1-1000 - ARMAZEM DE LIXIVADO
[Symbol]	2-1000 - LIXIVADO DE AGUAS LIXIVADAS
[Symbol]	3-1000 - LIXIVADO DE AGUAS LIXIVADAS A CONSTRUIR
[Symbol]	4-1000 - LIXIVADO DE AGUAS LIXIVADAS A CONSTRUIR
[Symbol]	5-1000 - LIXIVADO DE AGUAS LIXIVADAS A CONSTRUIR

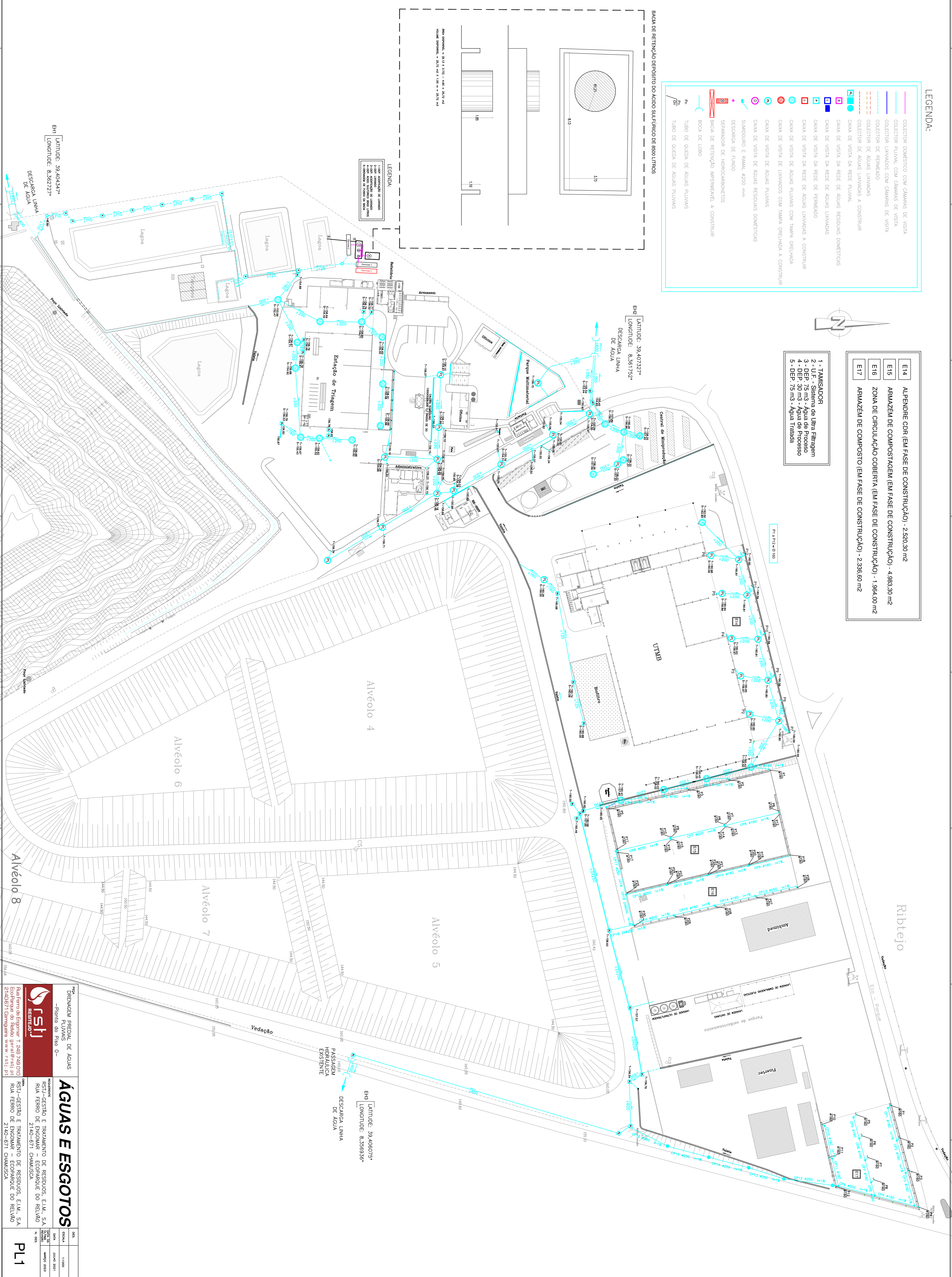

EHI1 [LATTITUDE: 39,404347°  
LONGITUDE: 8,562727°

EHI2 [LATTITUDE: 39,407327°  
LONGITUDE: 8,561752°

EHI8 [LATTITUDE: 39,406075°  
LONGITUDE: 8,56936°

<b>rsi</b> PREVENÇÃO PREDIAL DE AGUAS PLUVIAS	
-Plano do Piso 0-	
<b>AGUAS E ESGOTOS</b>	RSI - GESTÃO E TRATAMENTO DE RESÍDUOS, E.I.R.L. S.A. RUA FERRO DE ENCOMAR - ECOPARQUE DO RELVAO 2140-671 CHAMUSCA
<b>PL1</b>	REVISÃO DATA LIVRO FECHADO 21/09/2022

**LEGENDA:**



- E14 ALPENDRE CDR (EM FASE DE CONSTRUÇÃO) - 2.520,30 m<sup>2</sup>
- E15 ARMAZÉM DE COMPOSTAGEM (EM FASE DE CONSTRUÇÃO) - 4.983,30 m<sup>2</sup>
- E16 ZONA DE CIRCULAÇÃO COBERTA (EM FASE DE CONSTRUÇÃO) - 1.964,00 m<sup>2</sup>
- E17 ARMAZÉM DE COMPOSTO (EM FASE DE CONSTRUÇÃO) - 2.336,60 m<sup>2</sup>

- 1 - TMSADODR
- 2 - U.F. - Sistema de Ultra Filtragem
- 3 - DEP. 75 m<sup>3</sup> - Agua da Processo
- 4 - DEP. 30 m<sup>3</sup> - Agua da Processo
- 5 - DEP. 75 m<sup>3</sup> - Agua Tratada

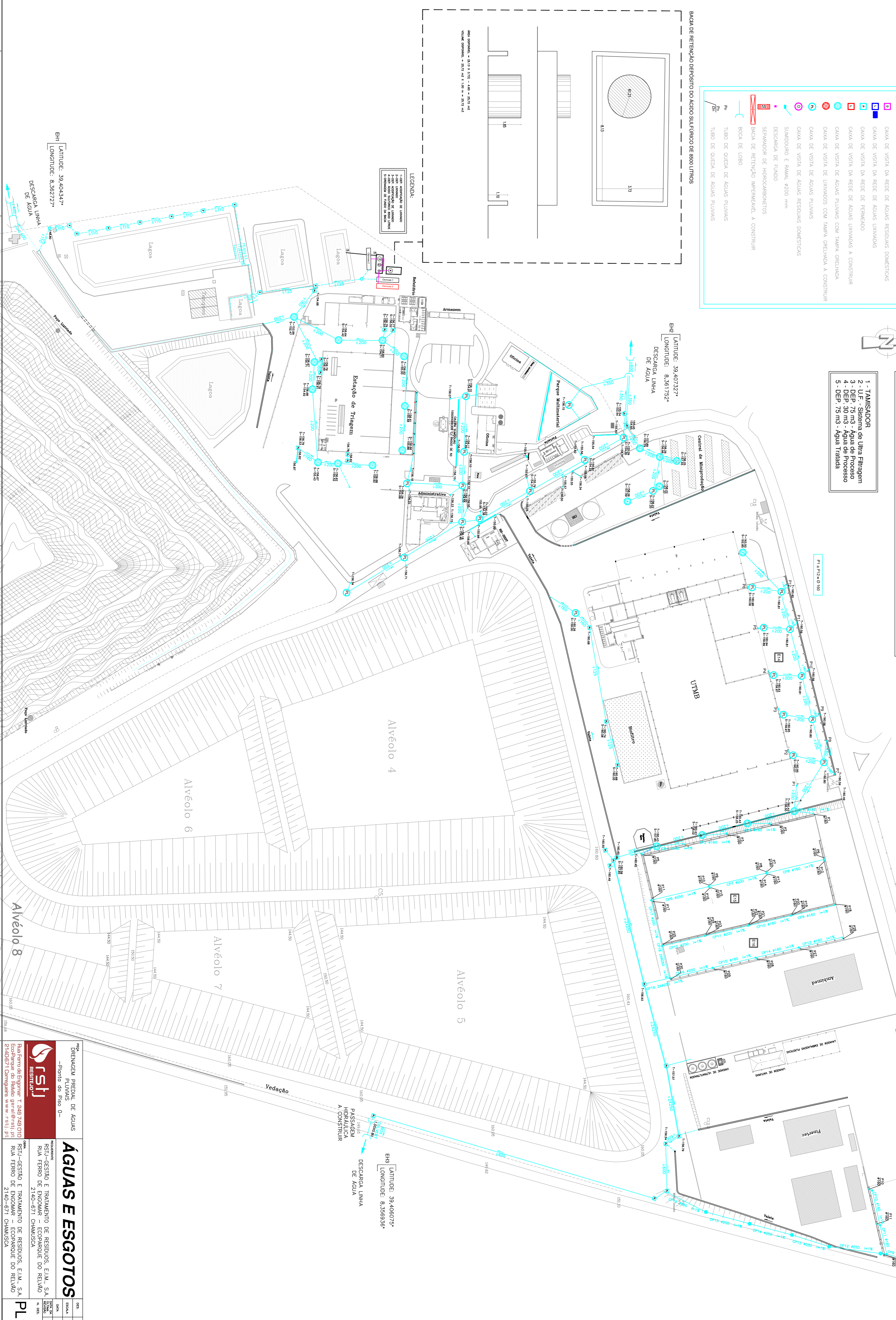
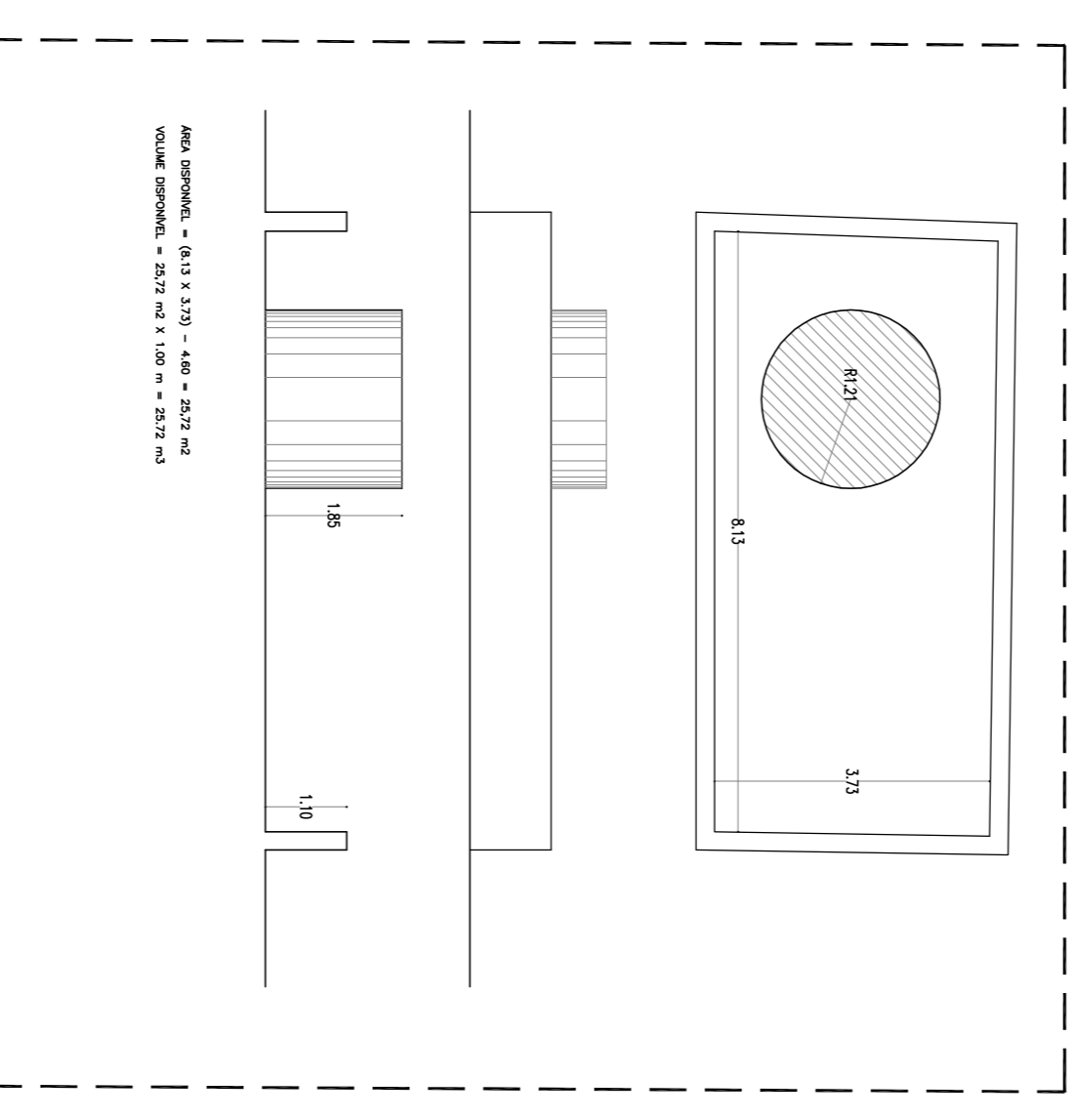

**rsi** PREVENÇM PRDIAL DE AGUAS PLUVIAS - Plano do Piso 0 -

AGUAS E ESGOTOS

RSI - GESTO E TRANTMENTO DE RESIDUOS, E.I.K., S.A. RUA FERRO DE ENCOMAR - ECOPARQUE DO RELVAO 2140-671 CHAMUSCA

PL1.HP

FECHA	11/08
DATA	Julho 2022
REVISO	
VER	