

COORDENADAS DE IMPLANTAÇÃO

V01	41456.82	-137973.34
V02	41452.18	-137967.97
V03	41440.45	-137978.11
V04	41445.10	-137983.48
V05	41448.35	-137980.67

LEGENDA

- ① - VEDAÇÃO DO TIPO "BEKAERT"- MODELO NYLORFOR F
- ② - LANCIL PRÉ-FABRICADO EM BETÃO 15/12X20X100CM

PAVIMENTOS

- BETÃO BETUMINOSO COM 0.05m DE ESPESSURA
- BLOCOS TIPO UNI
- CAMADA DE GRAVILHA COM 100mm DE ESPESSURA

IMPLANTAÇÃO ARRANJOS EXTERIORES E PLANTA COTADA Esc. 1 : 100

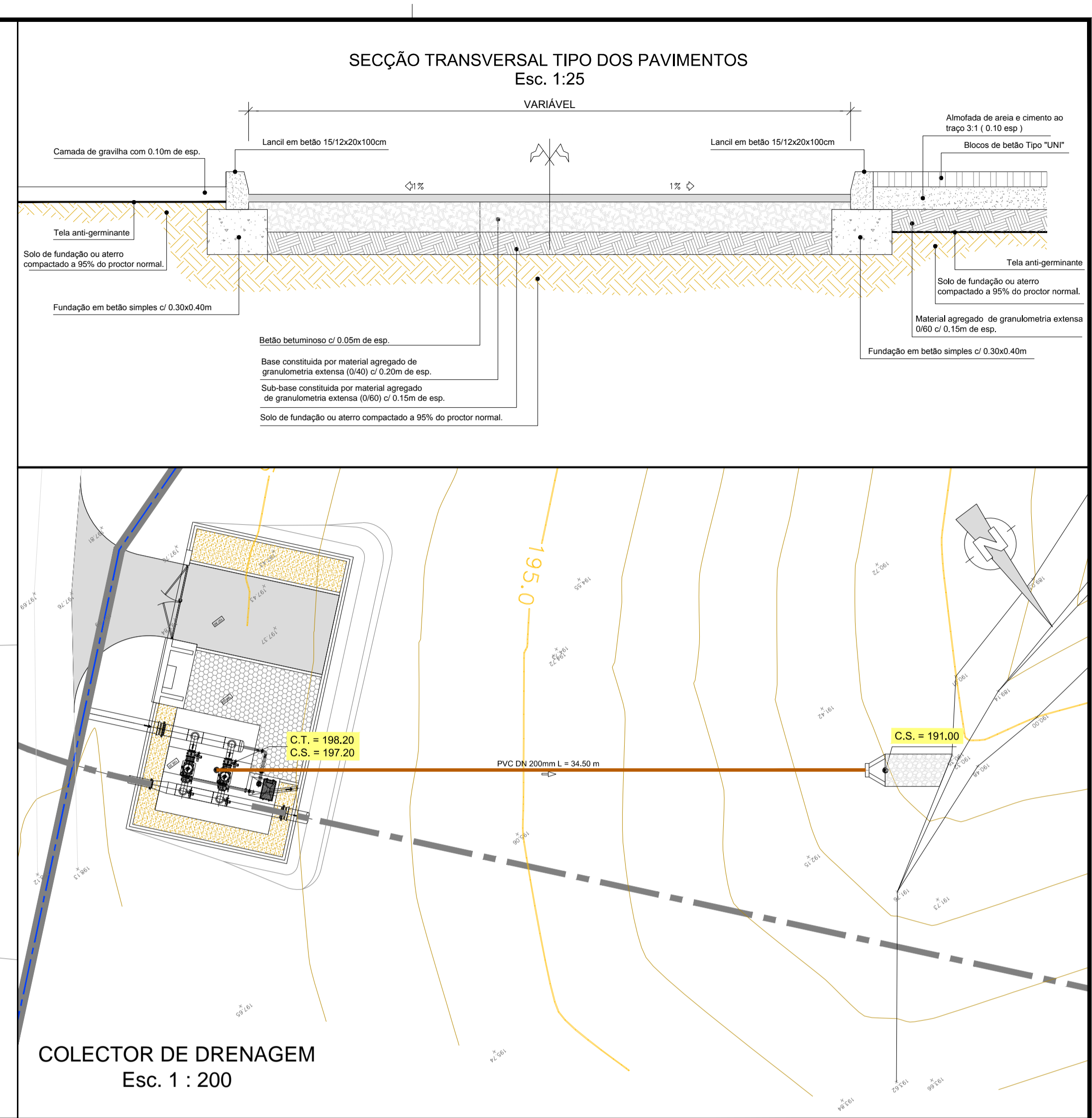

COLECTOR DE DRENAGEM Esc. 1 : 200

PROTECÇÃO NAS DESCARGAS - Esc. 1 : 25

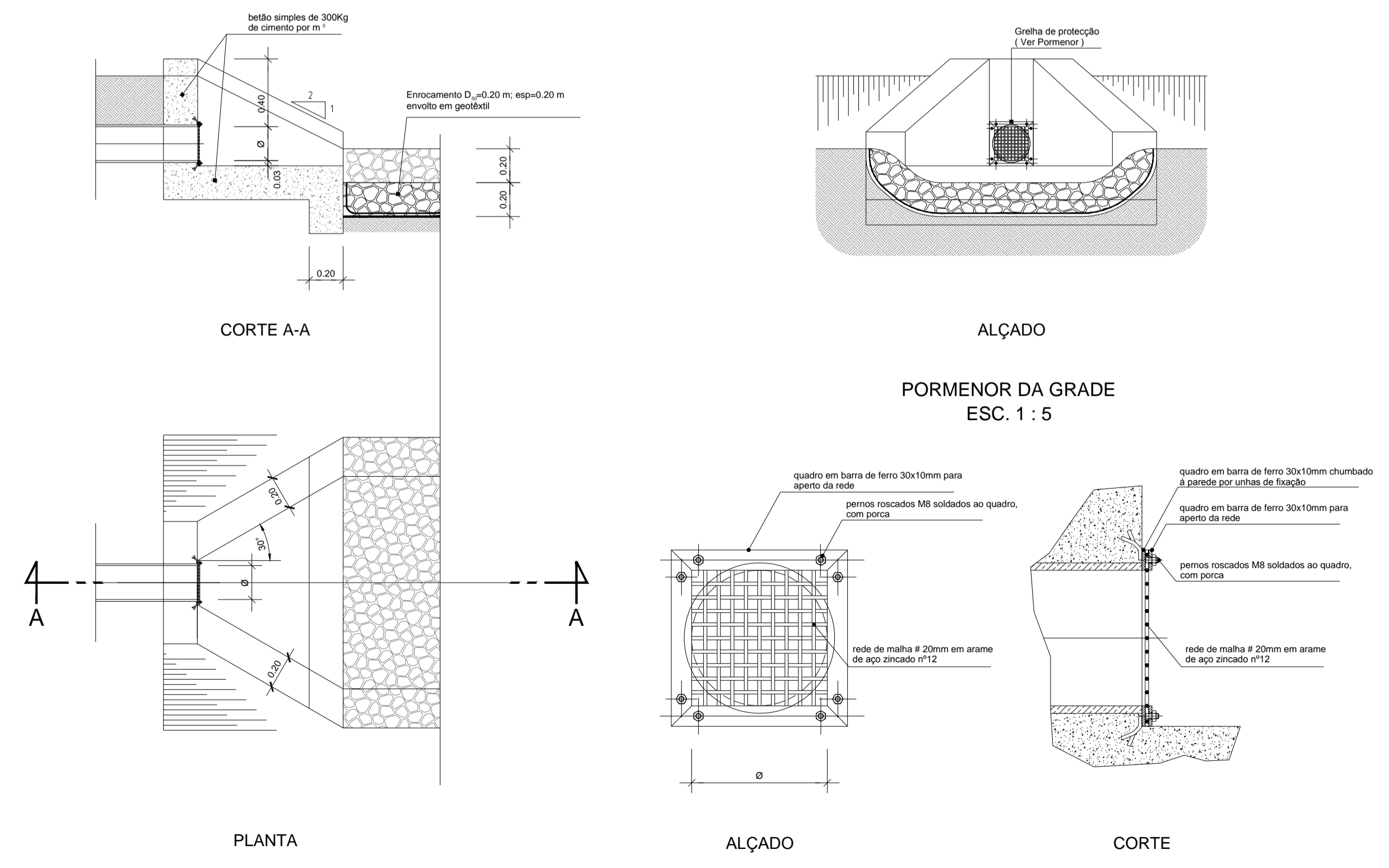

02	Revisão geral	25/06/2019	NPB
01	Revisão geral	02/04/2019	NPB
Revisão	Descrição	Data	Rúbrica

EDIA Empresa de Desenvolvimento e Infra-estruturas do Alqueva, S.A.

PROJETO DE EXECUÇÃO E ESTUDO DE IMPACTE AMBIENTAL DO CIRCUITO HIDRÁULICO DE REGUENGOS DE MONSARAZ E RESPECTIVO BLOCO DE REGA

VOLUME 5 - PROJECTO DE EXECUÇÃO DAS REDES DE REGA
Volume 5.1 - Bloco do Peral

ESTAÇÃO DE FILTRAÇÃO 2
IMPLANTAÇÃO, ARRANJOS EXTERIORES E CIRCUITOS HIDRÁULICOS

PROCESL
EPF
PLANESE SENOR

Projeto	Substituído por des. nº	ESCALAS:	Nº ORDEM:
Desenhou	Nº Consultor : 12016-553-01	1 : 25	1 : 100
Verificou	Nº EDIA : 14C20PE_RegMns_D025_F001a001_V5.1_EF2_PE_R02_20190625	1 : 500	25