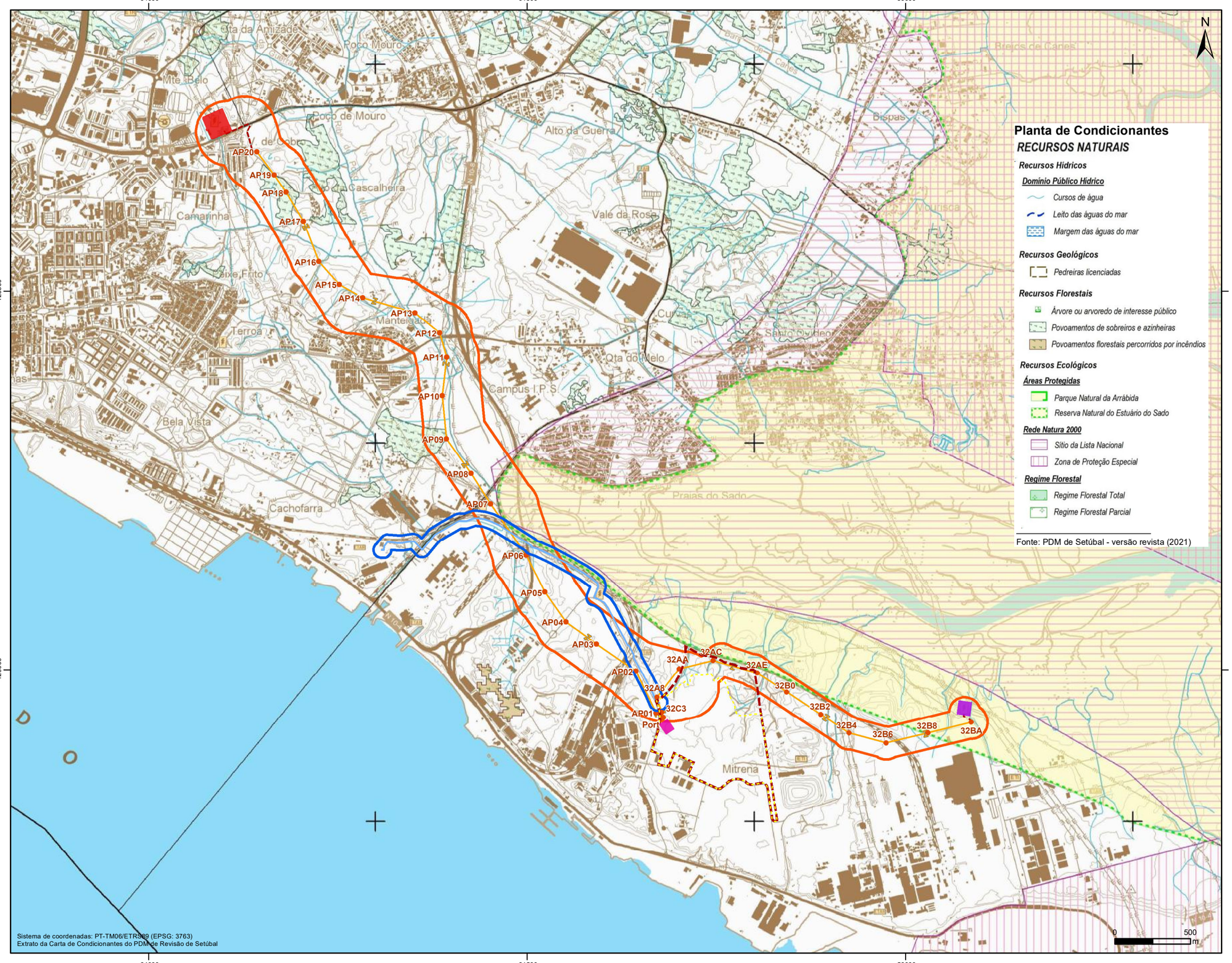

Este desenho é propredade do GRUPO QUADRANTE, não podendo ser utilizado ou reproduzido no todo ou em parte, cou comunicado a terceiros, sem a sua expressa autorização. Este desenho só é válido para construção depois de devidamente assinado.

aurora Lithium

QUADRANTE

Projeto

UNIDADE INDUSTRIAL DE CONVERSÃO DE LÍTIO (UICLi)

Projetou	B.Matroca		
Desenhou	M.Ferrão		
Verificou	L.Leiria		
Aprovou	M.Abrantes	Rev.	Data

Aprov.

Escala: 1/25 000

Fase: EIA - Projeto de Execução

Designação: **Extrato da Planta de Condicionantes - C3.3- SARUP - Recursos Naturais - PDM de Setúbal - versão revista**

Número: **5.6**

Revisão: 01

Ficheiro: 5_6_PD_Rev_Cond_AUR_EIA_R01

Processo: T2022-090-01

Data: Maio 2024

Folha: 1/1

A3 Ref.# SIG: QDEIT2022-090-01/09-DESI06-EIA