Em cópias deste desenho com formato diferente do A1 atender à escala gráfica

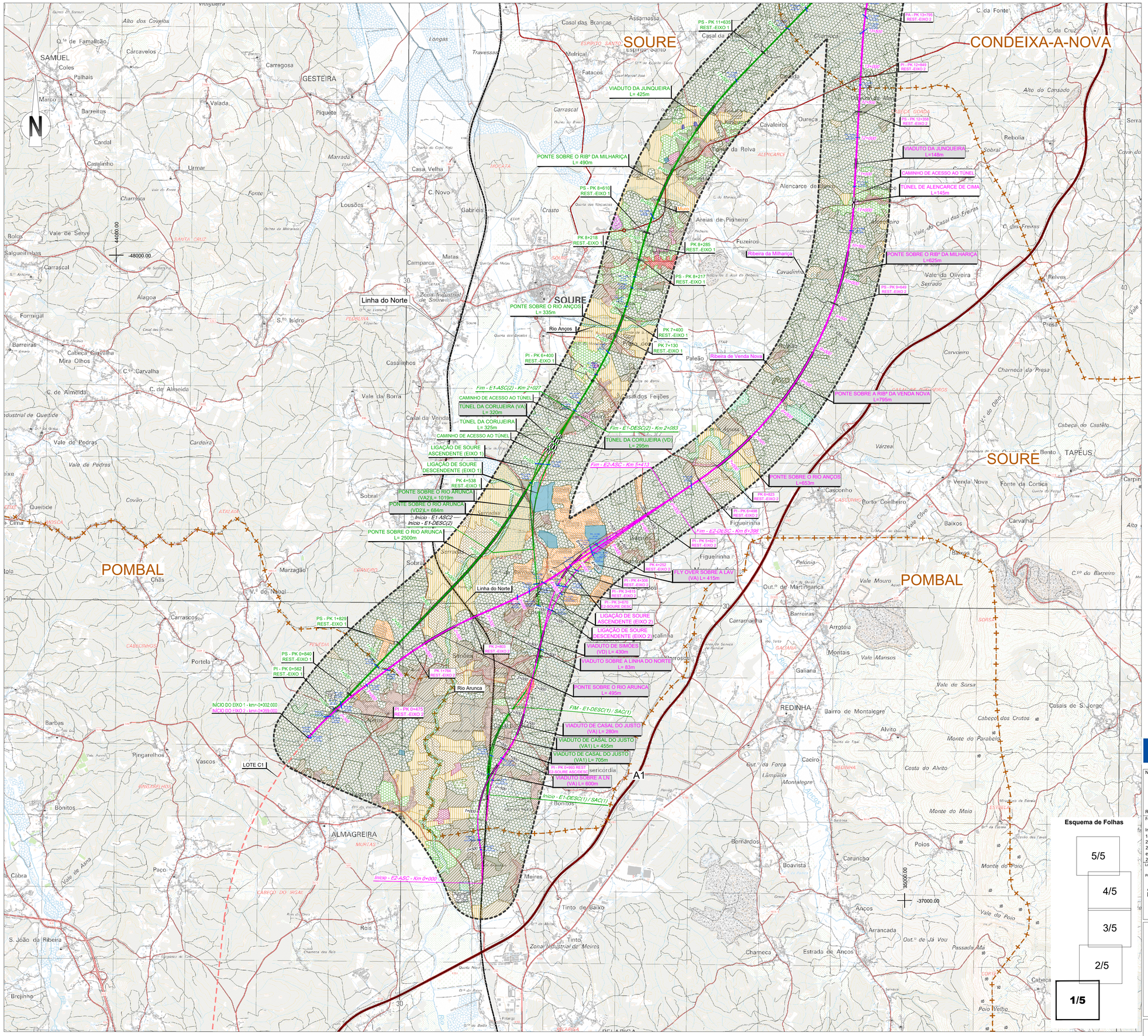

SIMBOLOGIA

- Área de Estudo de 500m
- Limite de Concelho (CAOP´s 2021)

TRAÇADOS

- Eixo 1
- Eixo 2
- Eixo 3.1
- Interligação Eixo 3.2 - Eixo 3.1
- Eixo 3.2
- Alargamento da Linha do Norte
- Eixo 4
- Eixo 5
- Variante a Anadia
- Variante a Oliveira do Bairro
- Interligação Var. Anadia/Var. O. Bairro (ILAO)
- PUEC
- Túnel
- Viaduto ou Ponte
- Estação
- Rede Ferroviária Existente
- Auto-estrada
- Estrada Nacional
- Itinerário Principal

LEGENDA

TERRITÓRIOS ARTIFICIALIZADOS

- Tecido edificado contínuo
- Tecido edificado descontínuo
- Indústria e comércio
- Instalações agrícolas
- Infraestruturas de água e energia
- Infraestruturas lineares
- Pedreiras
- Aterros e lixeiras
- Áreas em construção
- Equipamentos

ÁREAS AGRÍCOLAS

- Culturas temporárias
- Vinha
- Pomar
- Olival
- Culturas temporárias associadas a permanentes
- Mosaicos culturais e parcelares complexos
- Agricultura protegida e viveiros

PASTAGENS

- Pastagens

ÁREAS FLORESTAIS

- Floresta de proteção
- Floresta de produção
- Florestas de espécies invasoras
- Vegetação ripícola

MATOS

PAUIS

MASSAS DE ÁGUA

Esquema de Folhas

5/5
4/5
3/5
2/5
1/5

Cofinanciado pela União Europeia

Notas e historial de alterações

REV 00 EMISSÃO GERAL — Janeiro 2023

Fonte: (Cartografia de Base)

Instituto Geográfico do Exército, Cartas Militares de Portugal da Série M888 à escala 1:25 000:
185 - Aveiro, 4 edição de 2001; 186 - Águeda, 3 edição de 2002; 196 - Vagos, 5 edição de 2002; 197 - Oliveira do Bairro, 3 edição de 2001; 207 - Vilarinho do Bairro (Anadia), 4 edição de 2001; 208 - Anadia, 4 edição de 2001; 218 - Cantanhede, 4 edição de 2018; 219 - Mealhada, 5 edição de 2018; 229 - Ança (Cantanhede), 4 edição de 2018; 230 - Coimbra, 6 edição de 2019; 240 - Montemor-o-Velho, 4 edição de 2018; 241 - Coimbra (Sul), 5 edição de 2018; 249 - Marinha das Ondas (Figueira da Foz), 4 edição de 2019; 250 - Soure, 4 edição de 2019; 251 - Condeixa-a-Nova, 4 edição de 2018; 261 - Lourical (Pombal), 4 edição de 2019; 262 - Redinha (Pombal), 4 edição de 2019

Logótipos e informação complementar

Projectista: arqpais arquitectura e ambiente; AGRI.PRO AMBIENTE

Ficheiro: PF102B_AMB.EP.10.10.04.007.00.dwg
Data: 01/2023
Nº Projectista: PF102B_AMB.EP.10.10.04.007.00
Revisão: 00

Levantou
Desenhou: JCT
Projectou: ICL
Verificou: OBF

Infraestruturas de Portugal
Direção de Engenharia e Ambiente

O Responsável por: EA - PRO, Luísa Almeida

Linha: LINHA FERROVIÁRIA DE ALTA VELOCIDADE ENTRE PORTO E LISBOA
Local: LOTE B - TROÇO SOURE / AVEIRO (OIÃ)
Fase do Projecto: ESTUDO PRÉVIO
Especialidade Técnica: AMBIENTE
Nome do Empreendimento: LINHA DE ALTA VELOCIDADE PORTO - LISBOA
FASE 1 : PORTO / SOURE
Título do Desenho: USO DO SOLO

Sistema de referência: EPSG 3763 (PT-TM06/ETRS89 - European Terrestrial Reference System 1989)
Formato: A1 - 594x841
Escalas: 1: 25 000 (0 — 250 — 500 m)

O Diretor da DEA: José Alves Monteiro

Tipo	Nº SAP	Nº de Ordem no Projecto	Versão	Folha	Desenho
316		35	00	1/5	