

Este desenho é propriedade do GRUPO QUADRANTE, não podendo ser utilizado ou reproduzido no todo ou em parte, sem a sua expressa autorização. Este desenho só é válido para construção depois de devidamente assinado.

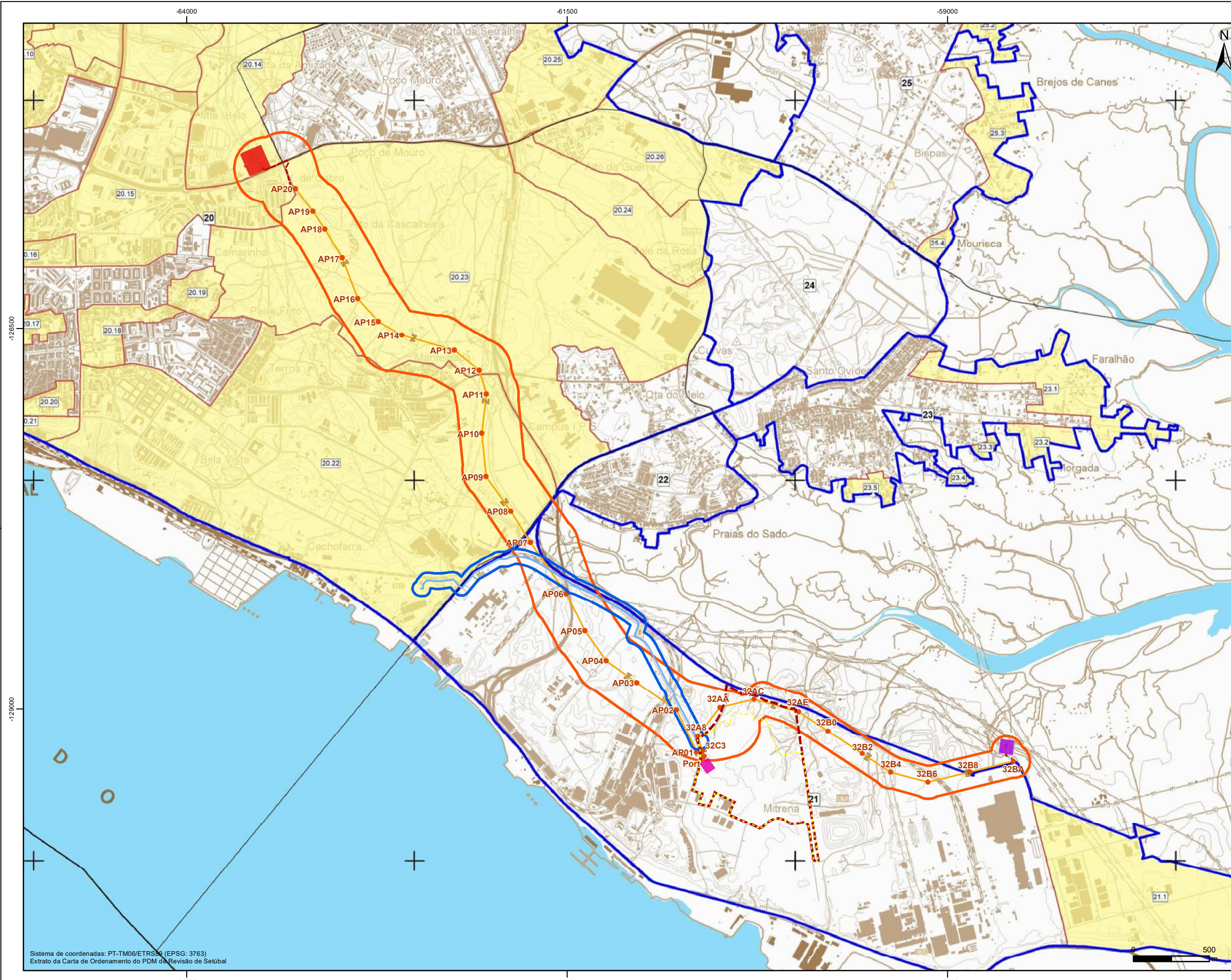

**Unidade Industrial de Conversão de Lítio (UICLI)**

- Área de Estudo
- Área de Implantação
- Corredor de ApR para uso industrial
- Conduta de ApR para uso industrial
- Corredor de fornecimento de energia elétrica
- Traçado indicativo da linha elétrica aérea a 60 kV e respetivos apoios preliminares
- Traçado indicativo da linha elétrica subterrânea a 60 kV
- Subestação

**Elementos existentes**

- Subestação de Setúbal
- Subestação do Sado

**Planta de Ordenamento**

- Unidade Operativa de Planeamento e Gestão (U.O.P.G.)
- Sub-Unidade Operativa de Planeamento e Gestão (Sub-U.O.P.G.)

**21 - Mitrena**

Fonte: PDM de Setúbal - versão revista (2021)

Sistema de coordenadas: PT-TM06/ETRS89 (EPSG: 3763)  
Extrato da Carta de Ordenamento do PDM do Revisão de Setúbal



Projeto  
**UNIDADE INDUSTRIAL DE CONVERSÃO DE LÍTIO (UICLI)**

Projeto	B. Matroca						
Desenho	M. Ferrão						
Verificação	L. Leiria						
Aprovação	M. Abrantes	Rev.	Data			Aprov.	

Escala  
1/25 000

Fase  
EIA - Projeto de Execução  
Designação  
**Extrato da Planta de Ordenamento - C2.11 - Programação Estratégica - PDM de Setúbal - versão revista**

Número	<b>4.11</b>	Revisão	01
Ficheiro	4_11_PD_Rev_Ord_AUR_EIA_R01	Folha	1/1
Processo	T2022-090-01	Data	Maio 2024

A3 Ref: SIG: GDEI/2022/090-01/09-DES-EIA