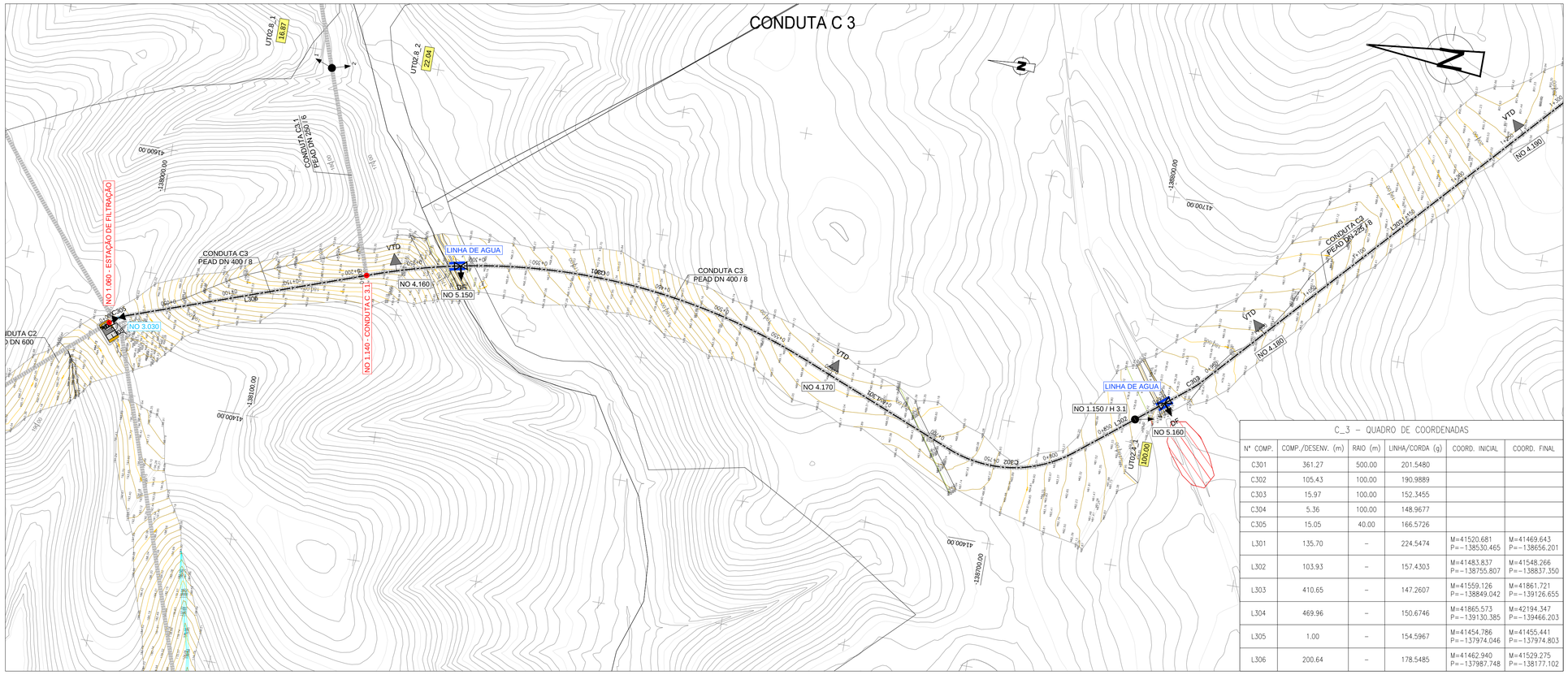

IMPLANTAÇÃO
Esc. 1:2000

C_3 – QUADRO DE COORDENADAS					
Nº COMP.	COMP./DESENV. (m)	RAIO (m)	LINHA/CORDA (g)	COORD. INICIAL	COORD. FINAL
C301	361.27	500.00	201.5480		
C302	105.43	100.00	190.9889		
C303	15.97	100.00	152.3455		
C304	5.36	100.00	148.9677		
C305	15.05	40.00	166.5726		
L301	135.70	–	224.5474	M=41520.681 P=-138530.465	M=41469.643 P=-138656.201
L302	103.93	–	157.4303	M=41483.837 P=-138755.807	M=41548.266 P=-138837.350
L303	410.65	–	147.2607	M=41559.126 P=-138849.042	M=41861.721 P=-139126.655
L304	469.96	–	150.6746	M=41865.573 P=-139130.385	M=42194.347 P=-139466.203
L305	1.00	–	154.5967	M=41454.786 P=-137974.046	M=41455.441 P=-137974.803
L306	200.64	–	178.5485	M=41462.940 P=-137987.748	M=41529.275 P=-138177.102

LEGENDA:

REDE

- DESIGNAÇÃO DA CONDUTA
- MATERIAL / DIÂMETRO NOMINAL (mm) / PRESSÃO NOMINAL DA CONDUTA (CONDUTA CP / PEAD DN450 / 10)
- CONDUTA DE REGA
- NÓ DE DERIVAÇÃO
- TRAVESSIA DE LINHA DE ÁGUA E CAMINHOS
- TRAVESSIA POR PERFURAÇÃO HORIZONTAL
- VÁLVULA DE SECCIONAMENTO
- DESCARGA DE FUNDO (DF)
- VENTOSA DE DUPLO EFEITO (3 FUNÇÕES) (VTD)
- NÓ E DESIGNAÇÃO DO HIDRANTE
- BOCA DE REGA
- HIDRANTE
- EXTENSÃO DA BOCA DE REGA
- ÁREA EXCLUÍDA

UNIDADES TERCIÁRIAS

- UNIDADE TERCIÁRIA

LIMITE DA UNIDADE TERCIÁRIA
PRÉDIO (xxx)
UNIDADE TERCIÁRIA (UT0010_1)
ÁREA DA UNIDADE TERCIÁRIA (ha) (100.52)
LIMITE DO PRÉDIO

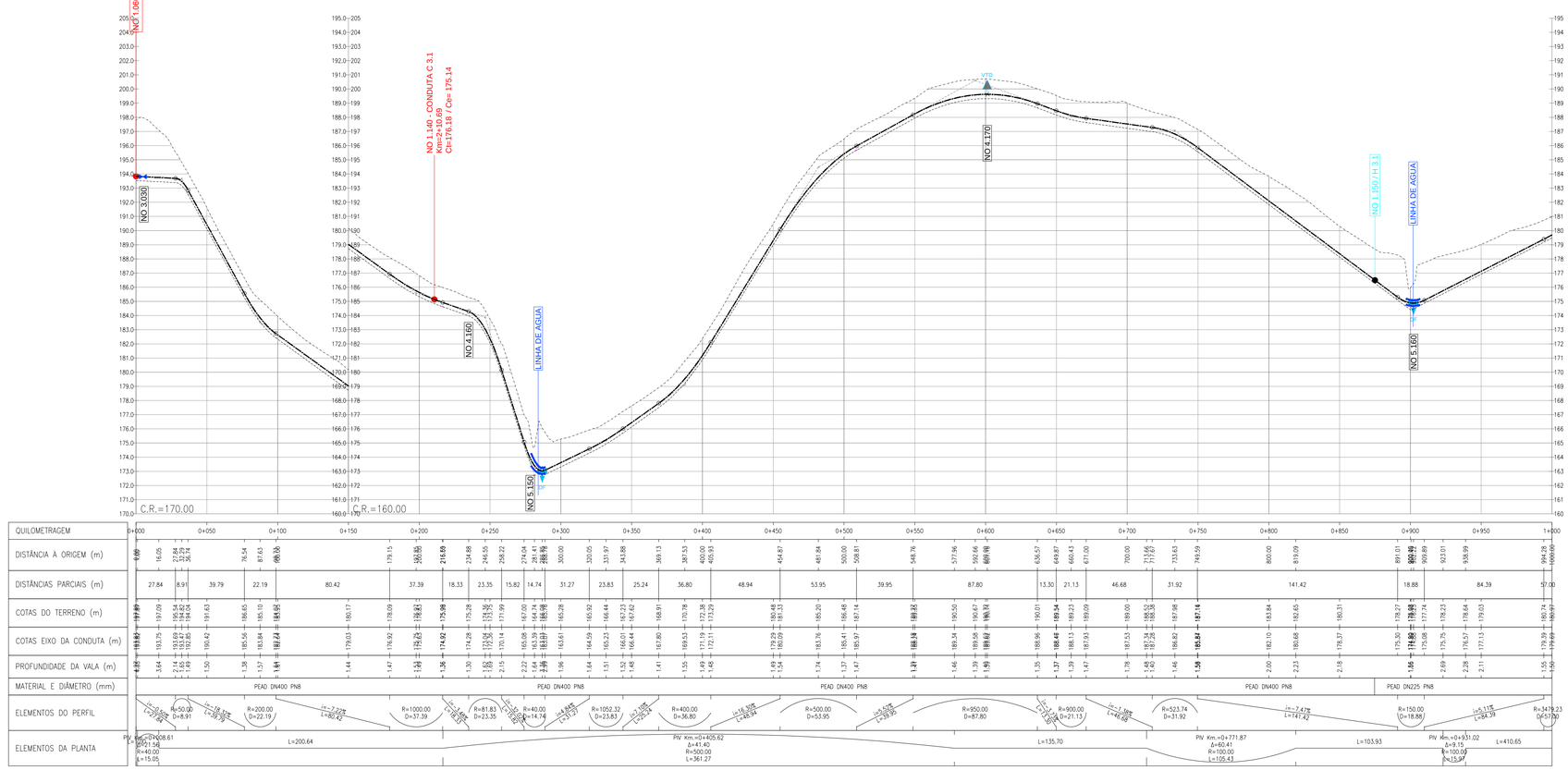

PERFIL LONGITUDINAL Esc. 1:2000(H)/1:200(V)

ESQUEMA DE LIGAÇÃO DAS FOLHAS

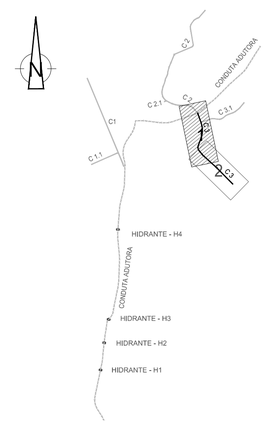

Revisão	Descrição	Data	Rúbrica
04	Revisão geral	15/04/2020	NPB
03	Revisão geral	25/06/2019	NPB
02	Revisão geral	02/04/2019	NPB
01	Revisão geral	08/01/2018	NPB

EDIA Empresa de Desenvolvimento e Infra-estruturas do Alqueva, S.A.

PROJETO DE EXECUÇÃO E ESTUDO DE IMPACTE AMBIENTAL DO CIRCUITO HIDRÁULICO DE REGUENGOS DE MONSARAZ E RESPETIVO BLOCO DE REGA

VOLUME 5 - PROJECTO DE EXECUÇÃO DAS REDES DE REGA
Volume 5.1 - Bloco do Peral

CONDUTA C 3 E C 2.1
PLANTA E PERFIL LONGITUDINAL

PROCESL
PLANEGE CENOR

Projetou	09/2017	NPB	Substitui des. nº	ESCALAS: V 1:200 H 1:2 000	Nº ORDEM: 08
			Substituído por des. nº		
Desenhou	09/2017	JRB	Nº Consultor : T2016-553-01 A1		(FOLHA 1 / 2)
Verificou	09/2017	NPB	Nº EDIA : 14C20PE_RegMns_D008_F001a002_V5.1_PPL_PE_R04_20220324		