

SIMBOLOGIA DE SOLDADURA

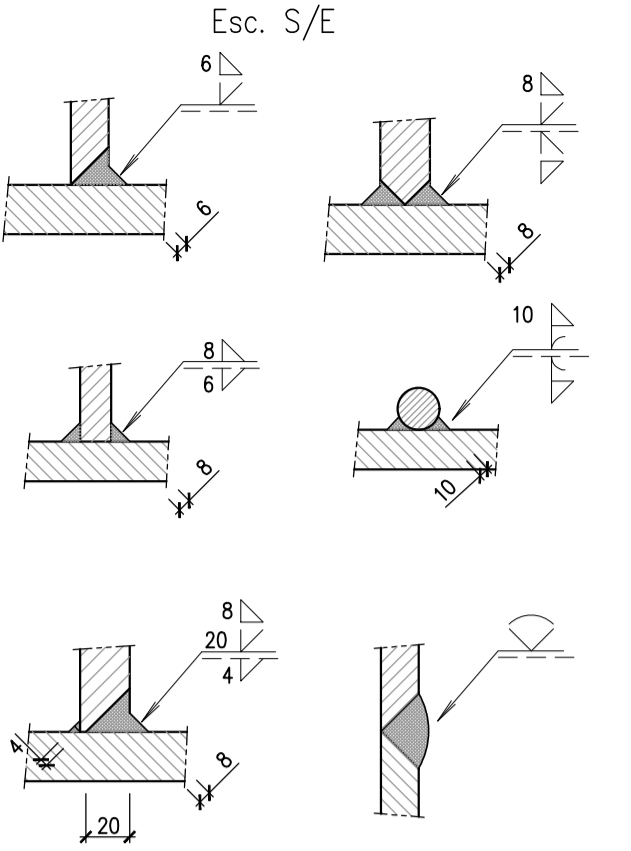

SOLDADURAS COINCIDENTES (EXECUTAR BOEIROS)

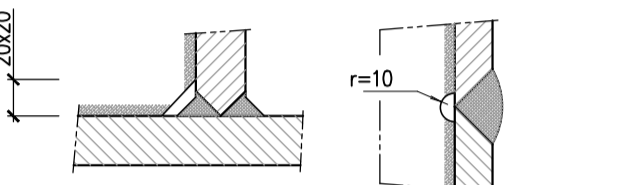

PORMENOR "2"

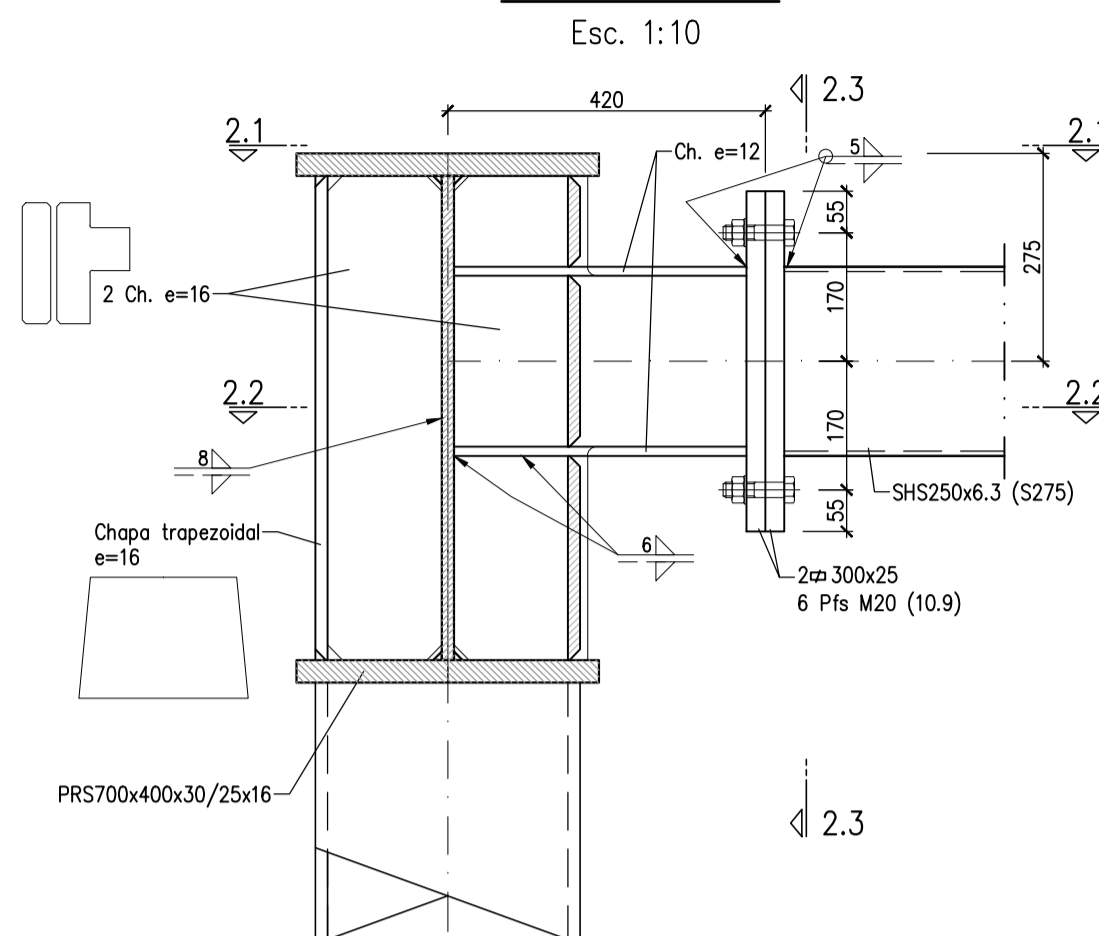

SECÇÃO 2.3-2.3

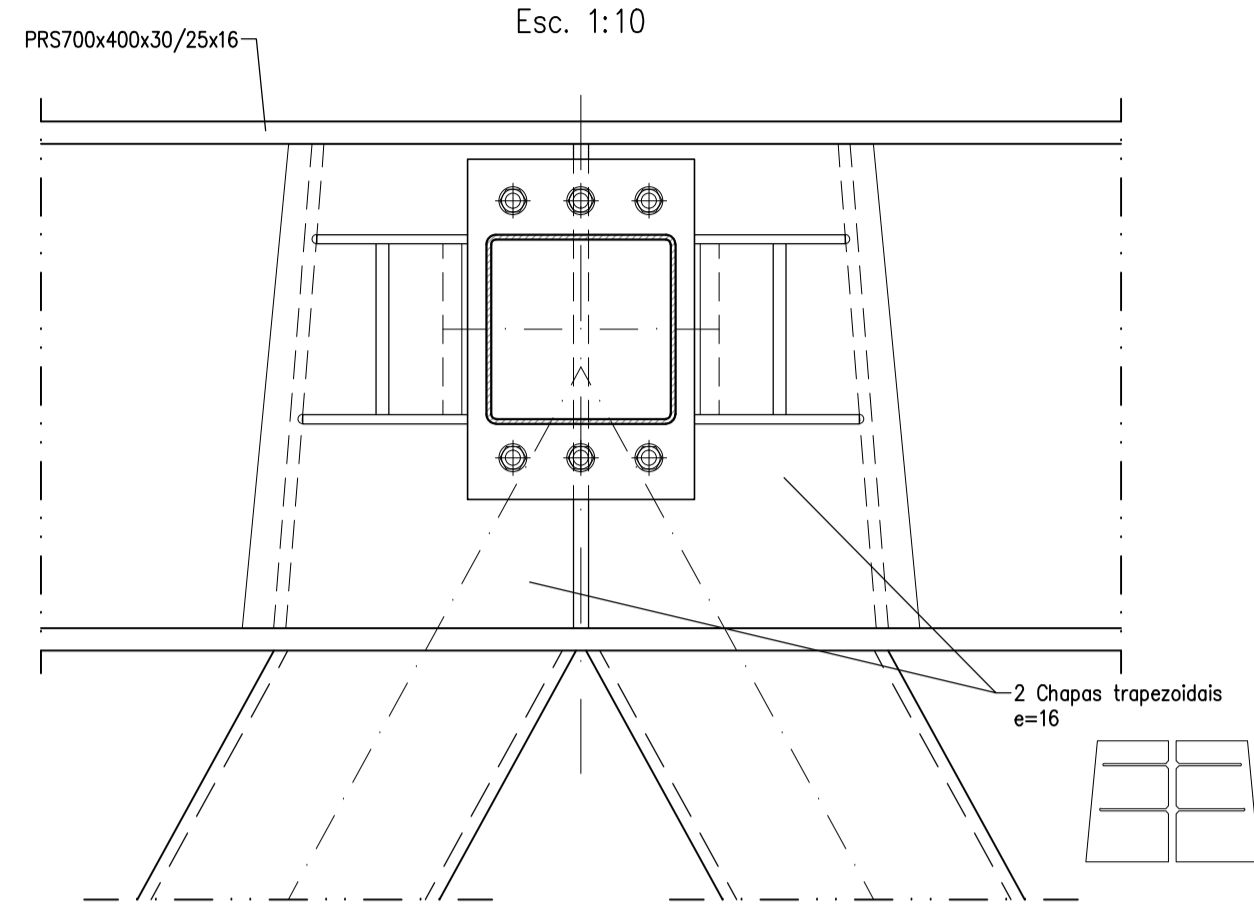

SECÇÃO 2.1-2.1

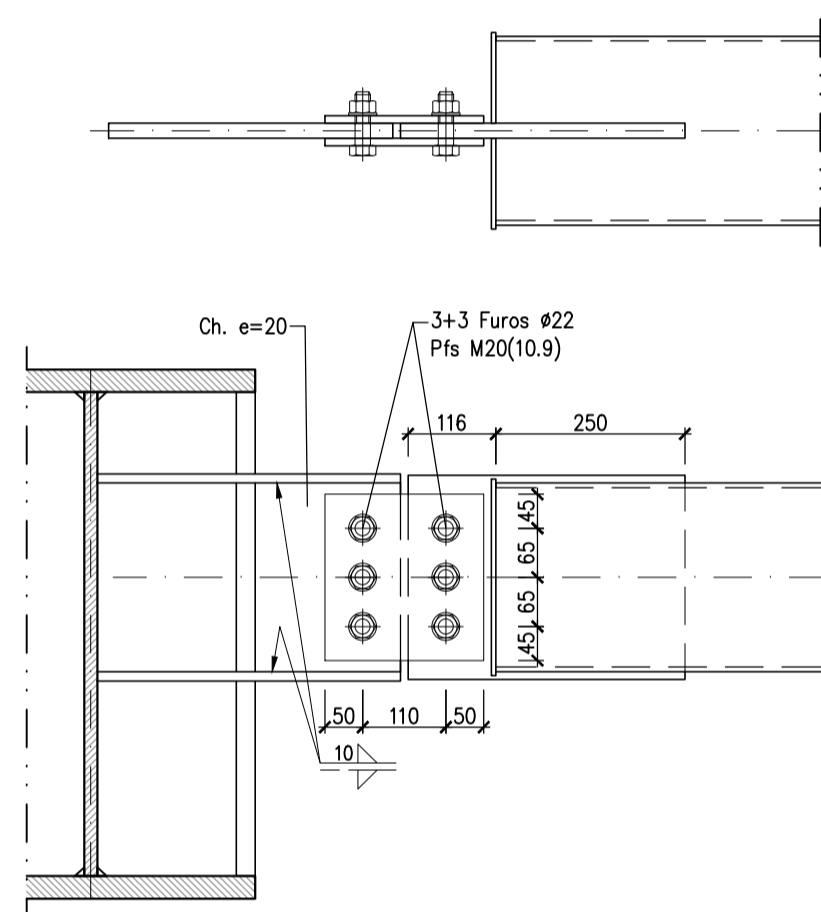
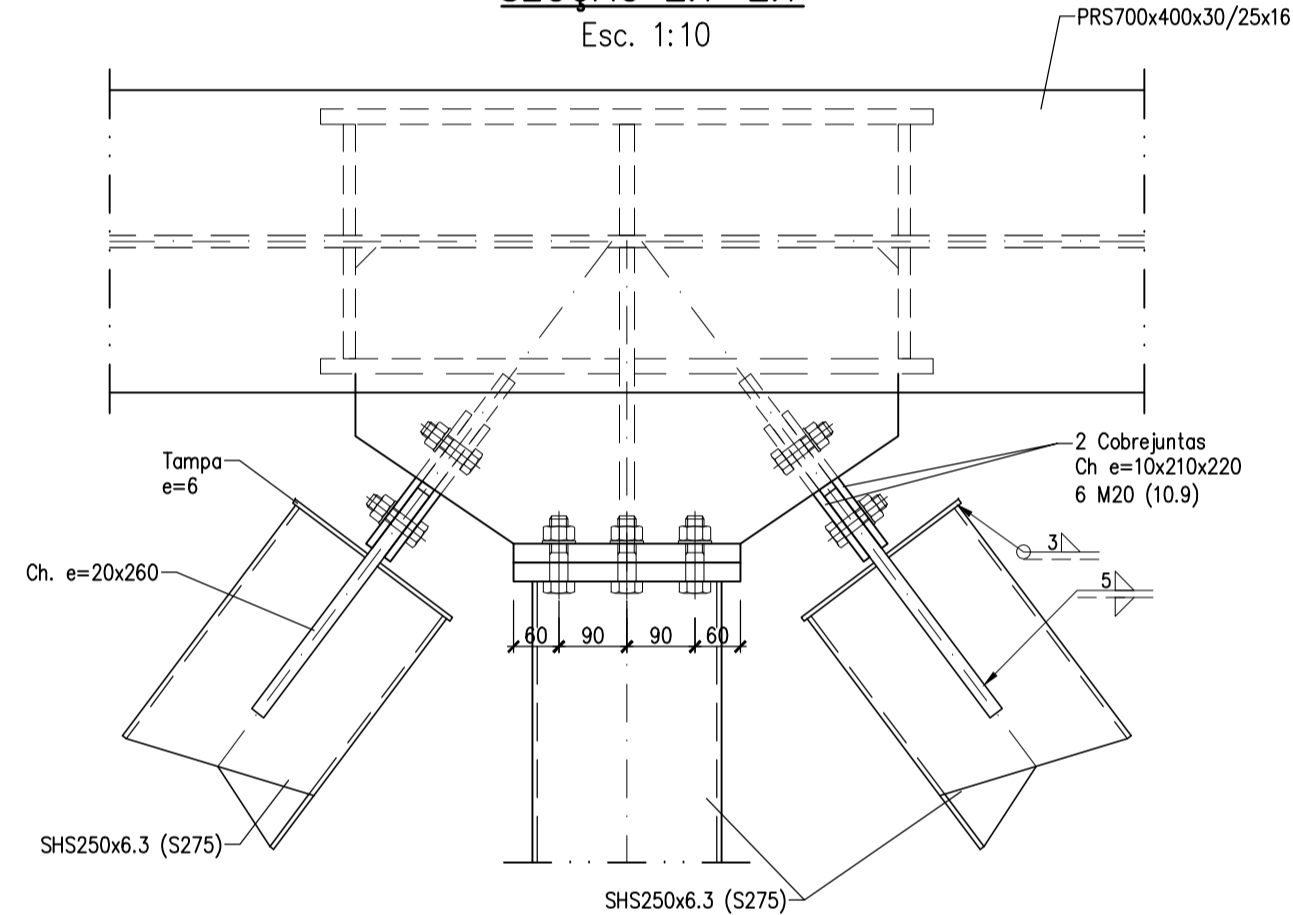

SECÇÃO 2.2-2.2

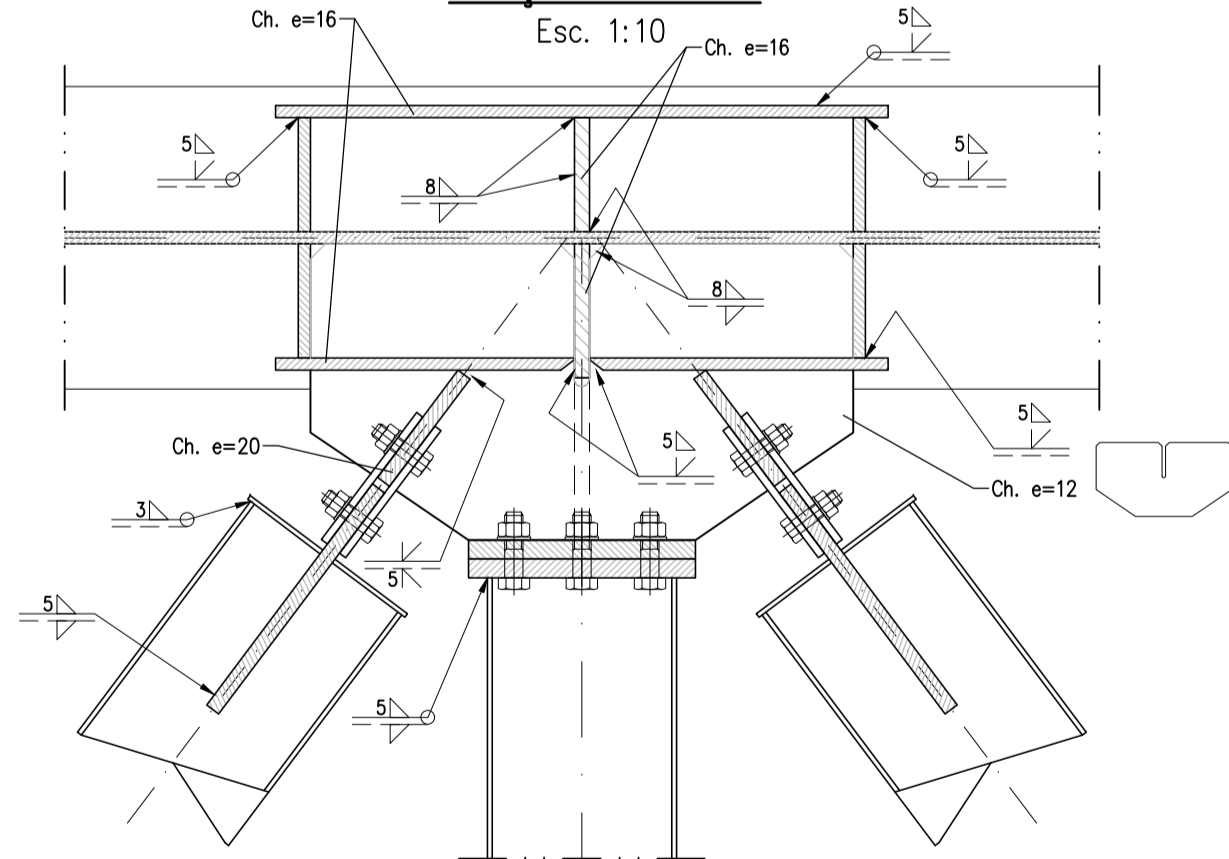

CARACTERÍSTICAS DOS MATERIAIS
(BETÃO ARMADO CARACTERIZADO CONFORME NP EN 206:2017+A2:2021 E EN 10080:2005)

Materiais	Localização	Classe de Resistência	Classe Exposição	Classe Teor de Cloratos	D max (mm)	Classe de Consistência
BETÃO	Regularização	C12/15	X0	CL 1.00	≤ 25	S3
	Estrutura interior em ambiente seco (lajes, vigas, pilares, escadas e paredes)	C30/37	XC1	CL 0.40	Dinf=20 Dsup=25	S4
	Estrutura interior em zonas húmidas - zonas com sanitários (lajes, vigas, pilares, escadas e paredes)	C30/37	XC3	CL 0.40	Dinf=20 Dsup=25	S4
	Estrutura Exterior (revestimento definitivo das galerias, paredes de contenção periférica, laje de fundo do poço principal, laje de cobertura e elementos expostos à intempérie)	C30/37	XC4	CL 0.40	≤ 25	S3
	Pré-Lajes do tabuleiro do viaduto	C35/45	XC4/XS1	CL 0.20	≤ 16	BAC
	Lajes e vigas laterais do tabuleiro do viaduto	C35/45	XC4/XS1	CL 0.20	≤ 25	S3
	Pilar P5 e Travessa de apoio do tabuleiro do viaduto	C40/50	XC4/XS1	CL 0.20	≤ 25	S3
Enchimento (sub-cais)	C20/25	XC0	CL 1.00	≤ 25	S3	
AÇO em varão	Armaduras Ordinárias	Em Geral (EN 10080, E460) - A500NR SD				
	Armadura de Pré-esforço	Travessa do Pilar P5 - Barras em aço 835/1030 (DYWIDAG OU MACALLOY)				
	Malha electrossoldada	A500 EL				

As classes dos betões estão em conformidade com a vida útil de projeto de 100 anos. As estruturas de betão armado integram-se na classe de execução EXC3.

(*) - Classe de execução das estruturas de aço deve ser EXC3, de acordo com a norma EN1090-2.

RECOBRIMENTOS NOMINAIS (NP EN 1992-1-1 e NP EN 206-1)	ELEMENTO	RECOBRIMENTO NOMINAL
	Pilares do Viaduto	55 mm
	Vigas e Lajes do Viaduto	50 mm

ESTRUTURAS METÁLICAS

Perfis laminados do tipo H - Aço S355 J2 - Norma EN 10025;

Chapas a usar nas ligações e na formação de seções PRS - Aço S355 N (qualidade Z15 Esp. <=30mm e Z25 Esp. >30mm) - Norma EN 10025, EN 10164

Tubos em geral - Aço S355 J2H - Norma EN 10210

Tubos do contraventamento superior do Viaduto - Aço S275 J2H - Norma EN 10210

Conectores - Tensão última $f_u \geq 450 \text{ N/mm}^2$; Tensão de cedência $f_y \geq 350 \text{ N/mm}^2$; Alongamento de ruptura $\geq 15\%$

Ligações aparafusadas (segue-se o disposto nas partes 1 a 6 da Norma EN14399 aplicável a ligações pré-esforçadas):

- Parafusaria - Classe 8.8 e 10.9 (Galvanizadas) - para pré-esforçar - Norma EN 14399 - HR-IzN
- Porcas - Classe 8 e 9 (Galvanizadas) - Norma EN 14399 - HR-IzN
- Anilhas para ligações pré-esforçadas - H - Norma EN 14399 - HR-IzN

Chumbadores - varões Nervurados rosçados na extremidade de aço da classe A500NR

Cavilhões - Aço 34CrNiMo6

ALTERAÇÕES

Nº	EMIÇÃO INICIAL	DATA	DES.	VERIF.
0		08/10/2024	CC	RS

PROLONGAMENTO DA LINHA VERMELHA

S. SEBASTIÃO - ALCÂNTARA

PROJETO DE EXECUÇÃO

Data:		Escalas:	
Aprov.:		Des. nº:	135205 / 01/01
Verif.:		Alter.:	
Proj.:		Substituído:	
Des.:		Nº SAP:	
		Versão:	
		Folha:	

Aprov.:	RP	08/10/2024													
Verif.:	RS	08/10/2024													
Proj.:	CF	08/10/2024													
Des.:	CC	08/10/2024													

Identificação Empresa Projeção:
COBA / JET SJ / JLCM / TALPROJECTO

Escalas: 1/10 | Folha: 01 / 01