

CORTE A
1 : 100

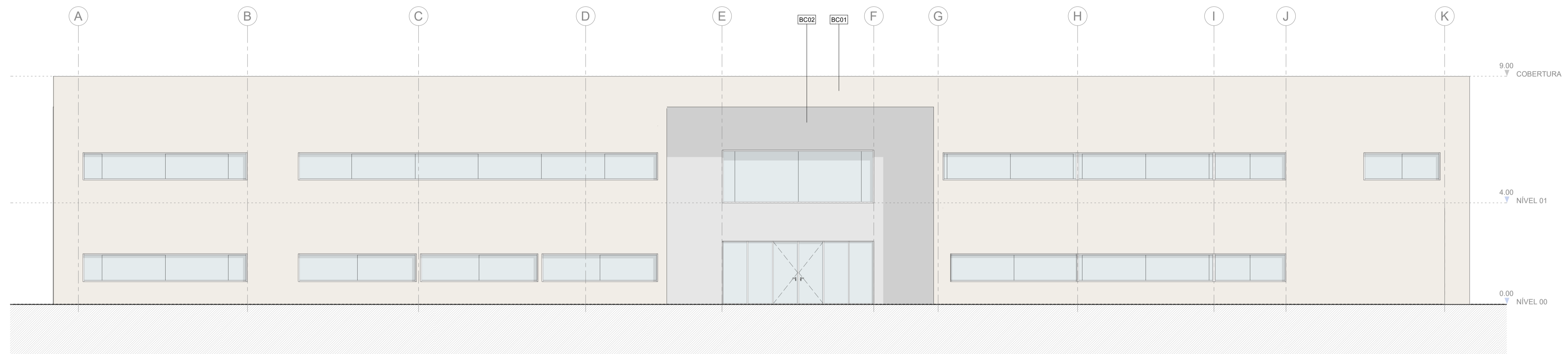

ALÇADO SUL
1 : 100

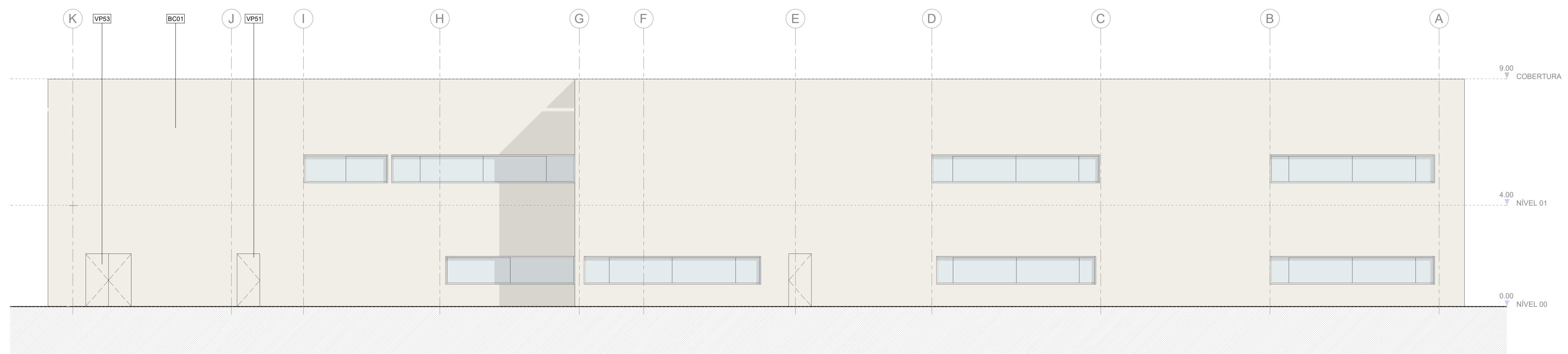

ALÇADO NORTE
1 : 100

NOTAS GERAIS

- Todas as cotas deverão ser verificadas em obra;
- Caso se verifique qualquer incompatibilidade no presente projeto, a mesma deverá, de imediato, ser comunicada por escrito para o projetista;
- Este desenho carece de consulta e análise de outras peças de projeto;
- Deverão ser verificadas em obra todas as condicionantes assumidas no projeto;
- Todas as Especialidades desenhadas são meramente indicativas. Para a sua execução deverão ser consultados os desenhos das respectivas Especialidades;
- Não medir desenhos, utilizar apenas a cotação. Todas as cotas apresentadas deverão ser aferidas em obra;
- Em caso de incoerência entre desenhos no presente projeto, a escala mais ampliada e a que vigora. Não obstante, a situação deverá, de imediato, ser comunicada por escrito para o projetista;
- Todos os acabamentos e materiais deverão ser validados / aprovados em obra pela equipa projetista e pelo Dono de Obra;
- Os números de ordem dos vãos deverão ser verificados nos desenhos gerais de projeto;

LEGENDA DE SIMBOLOGIAS

- X.XX Cota da Proposta
- X.XX Cota Alimétrica
- 0.00 Cota Linear
- ▲ Acesso Pedonal
- ▲ Acesso Vário

PLANTA CHAVE

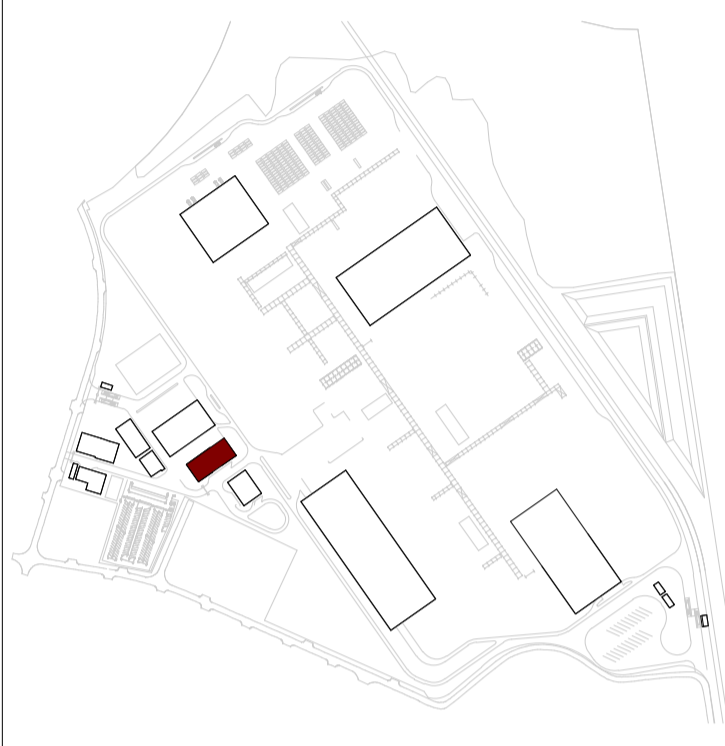

- BC01 REVESTIMENTO EXTERIOR DE FACHADA EM REBOCO PROJETADO DE ACABAMENTO LISO, FINALIZADO COM SISTEMA DE PINTURA DE TINTA DE DISPERSÃO AQUOSA A COR BRANCO CREME (RAL 9001) DE ACABAMENTO MATTE
- BC02 REVESTIMENTO EXTERIOR DE FACHADA EM REBOCO PROJETADO DE ACABAMENTO LISO, FINALIZADO COM SISTEMA DE PINTURA DE TINTA DE DISPERSÃO AQUOSA A COR CINZA CLARO (RAL 7035) DE ACABAMENTO MATTE
- VP51 VÃO DE PORTA EXTERIOR DE UMA FOLHA DE BATENTE, METÁLICA, COR BRANCO CREME (RAL 9001)
- VP53 VÃO DE PORTA EXTERIOR DE DUAS FOLHAS DE BATENTE, METÁLICA, COR BRANCO CREME (RAL 9001)

| Rev. | Data | Emissão Inicial | Descrição | Aprov. |
|------|------------|-----------------|-----------|--------|
| 0 | 12/04/2024 | | | RJA |



QUADRANTE www.qd-eng.com

Ciente



Projeto

UNIDADE INDUSTRIAL DE CONVERSÃO DE LÍTIO

Fase
PROJETO DE EXECUÇÃO

Designação
ARQUITETURA
EDIFÍCIO DE COMANDO

CORTE A + ALÇADOS SUL/NORTE

| | |
|---------------------------------------|-----------------|
| Escalas : Indicadas | Projelou : RSR |
| Data : 30/04/2024 | Desenhou : RSR |
| Processo : T2023-594-02 | Verificou : RJA |
| Ficheiro : T2023-594-02-EX-ARQ-06-200 | Aprovou : TSP |

Desenho Nº

EX-ARQ-06-200 0

Revisão

Este desenho é propriedade do GRUPO QUADRANTE, não podendo ser utilizado ou reproduzido no todo ou em parte, ou comunicado a terceiros, sem a sua expressa autorização. Este desenho só é válido para construção depois de devidamente assinado.