

Exmo(a). Sr(a).
Euroxadrez, Lda
Rua do Passal, 74
4575-578 Valpedre - PNF

Assunto: Prestação de Informação

Para os devidos efeitos e na sequência da transferência de competências no que respeita à gestão e exploração dos sistemas municipais de abastecimento de água e de drenagem e tratamento de águas residuais no Município de Penafiel, da Câmara Municipal de Penafiel para a Empresa Municipal Penafiel Verde, E.M., temos a informar que o terreno identificado na planta anexa, pertencente a **Euroxadrez, Lda**, sito na **Travessa 25 de Abril**, freguesia de **Peroselo**, Concelho de Penafiel, não se encontra servido pela Rede Pública de Distribuição de Água e não se encontra servida pela Rede Pública de Drenagem de Águas Residuais, nos termos do ponto 2 do artigo 13.º do Regulamento de Serviço de Abastecimento Público de Água e de Serviços de Saneamento de Águas Residuais Urbanas do Município de Penafiel.

Penafiel, 20 de setembro de 2022

 O Responsável pela
Unidade Projetos e Obras

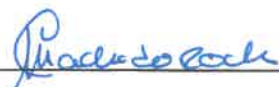
(Décio Bastos, Eng.º)





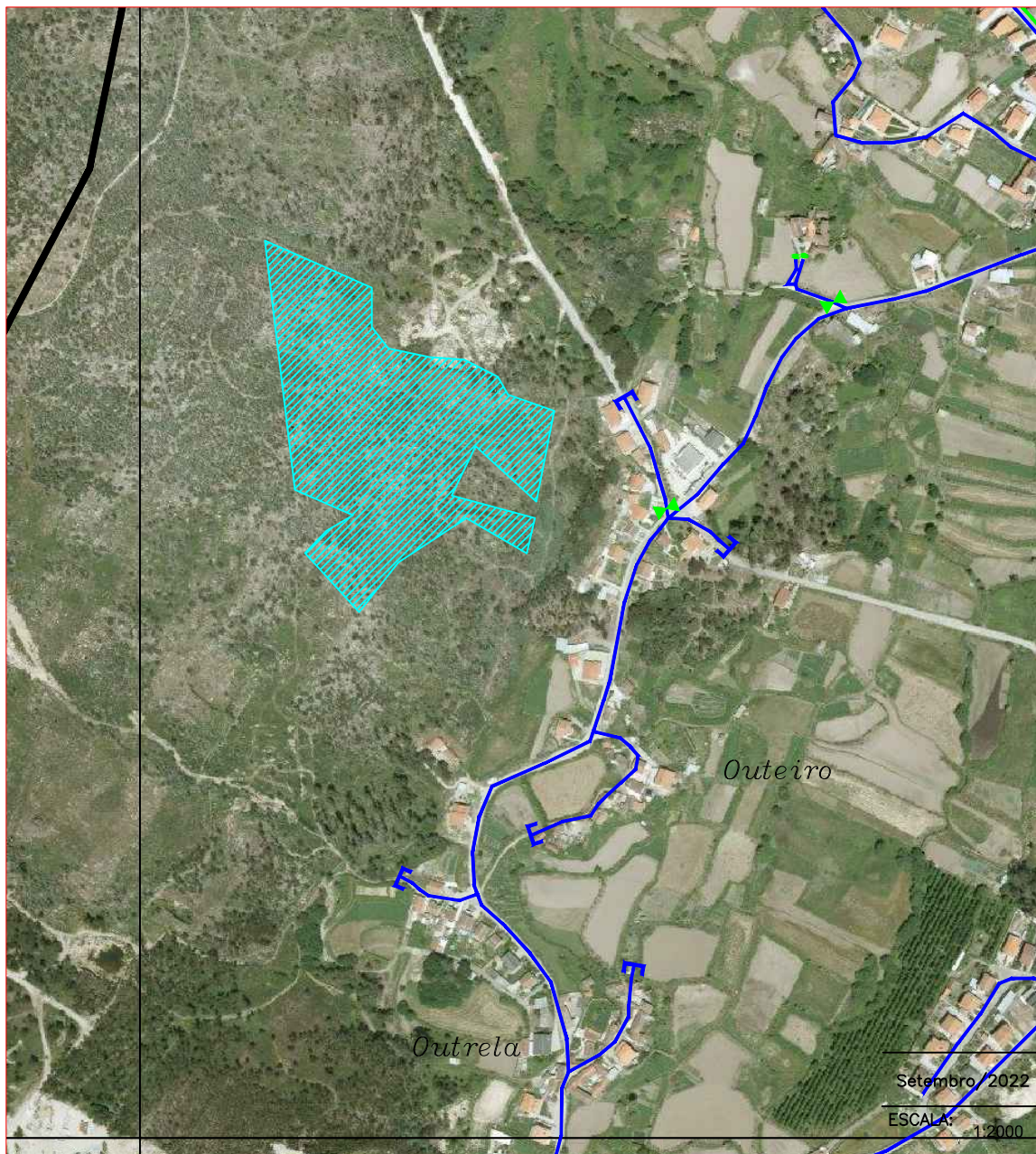

CR/

FREGUESIA: Peroselo
LOCAL: Travessa 25 de Abril
REQUERENTE: Euroxadrez, Lda

LOCALIZAÇÃO

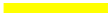

LEGENDA





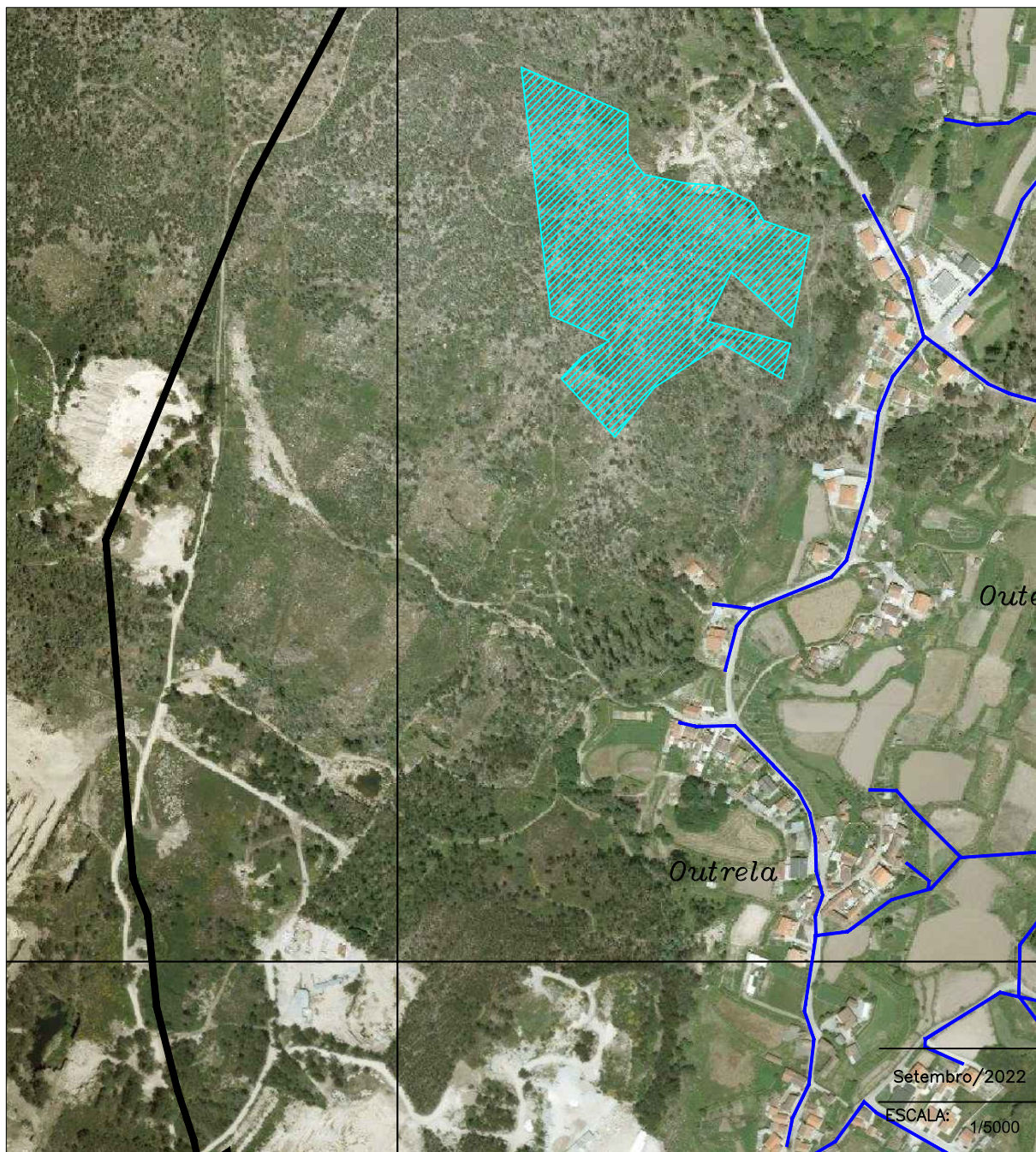

- | | | | |
|---|----------------------------------|---|--|
|  | Rede de abastecimento a instalar |  | Identificação dos limites do local em estudo |
|  | Rede de abastecimento existente |  | Válvula de seccionamento |
|  | Adutora Elevatória existente |  | Marco de Incêndio |
|  | Adutora Gravítica existente |  | Ponto de Medição (P1) |
|  | Identificação do local em estudo | | |

FREGUESIA: Peroselo
LOCAL: Travessa de 25 de Abril
REQUERENTE: Euroxadrez, Lda

LOCALIZAÇÃO



LEGENDA

- | | | | |
|---|--|---|----------------------------------|
|  | Emissário do Cavalum |  | Conduta Elevatória |
|  | Linha de Água |  | Identificação do local em estudo |
|  | Rede de drenagem existente | | |
|  | Caixa Ramal de Ligação (CRL)
Caixa existente com 1.80m profundidade | | |