

**PORMENOR PV1**  
Escala 1:25

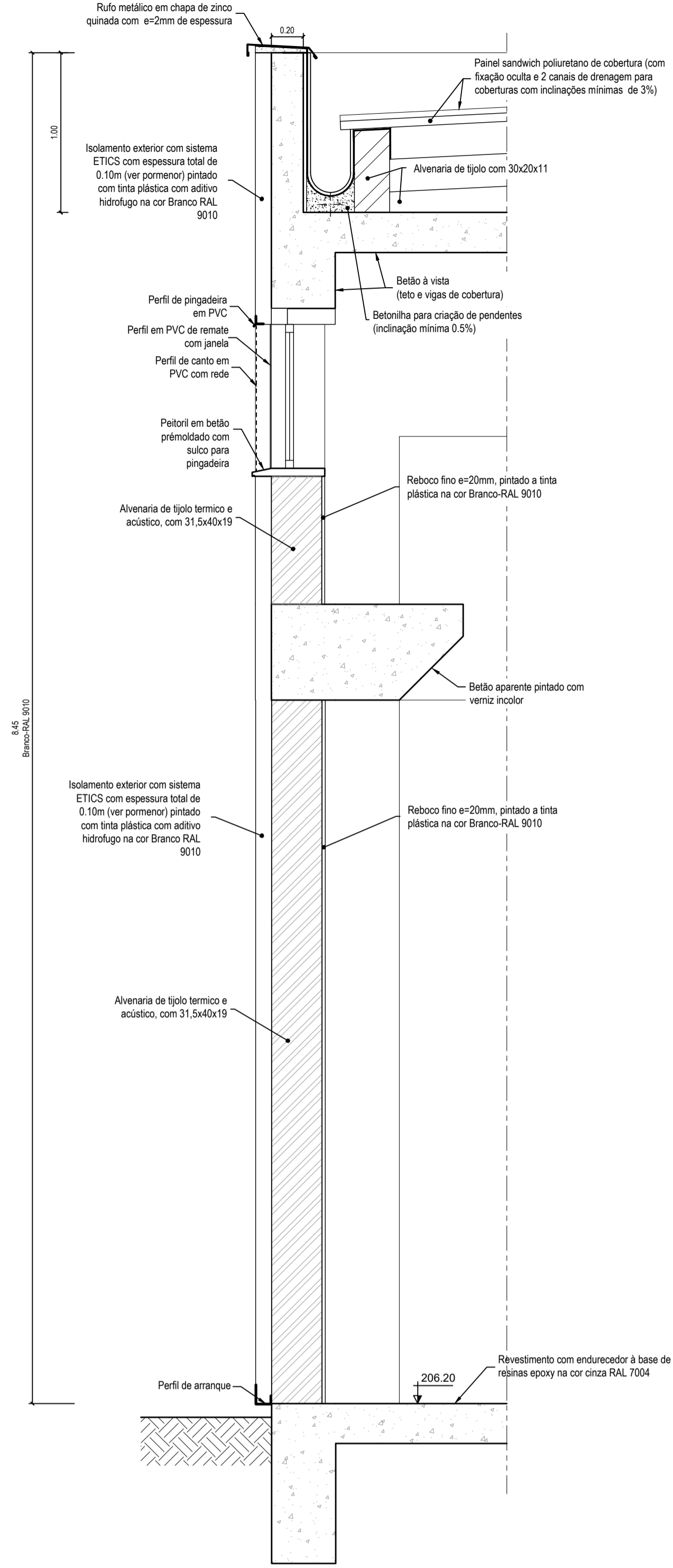

**PORMENOR PV2**  
Escala 1:25

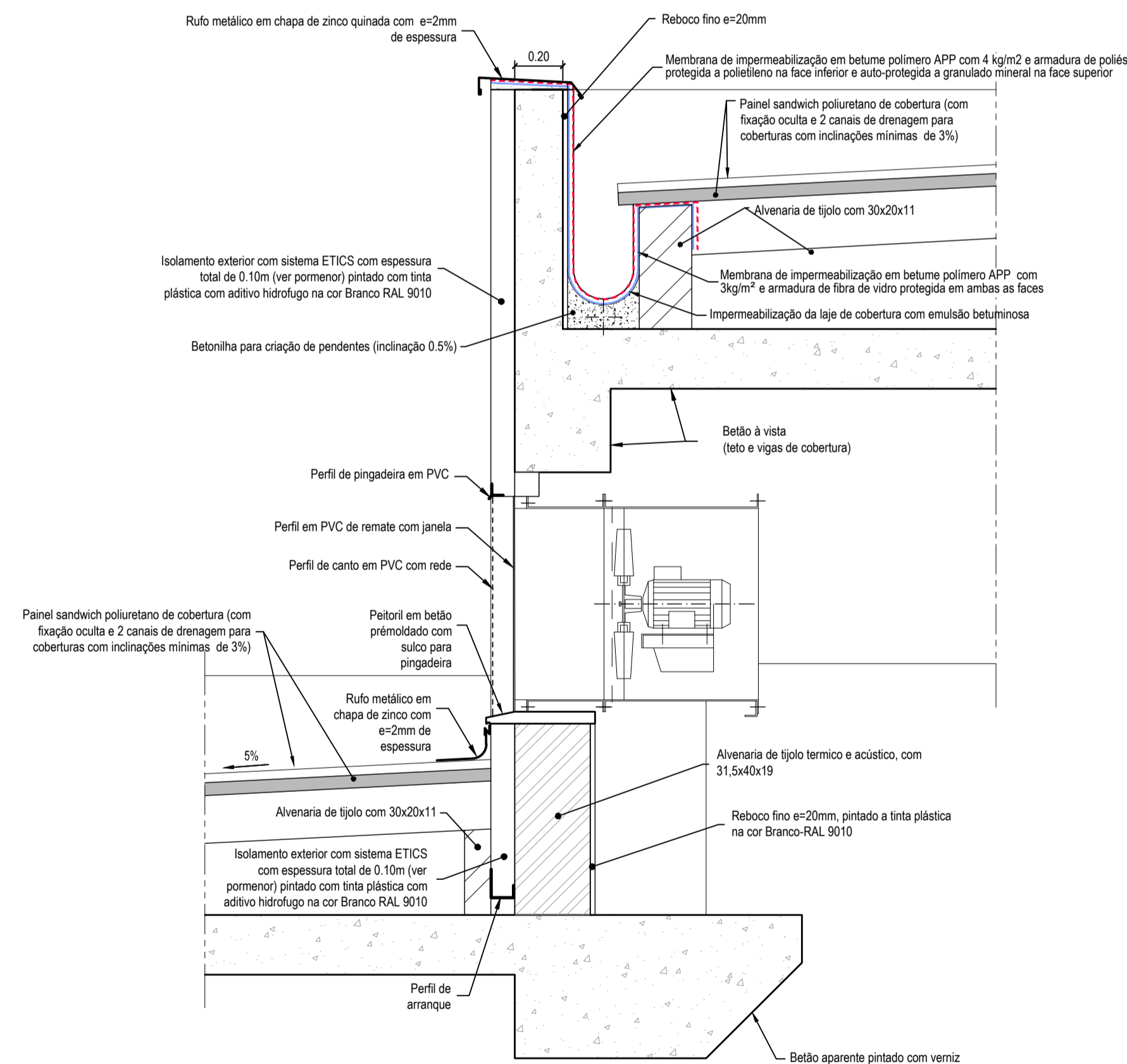

**PORMENOR PV3**  
Escala 1:20

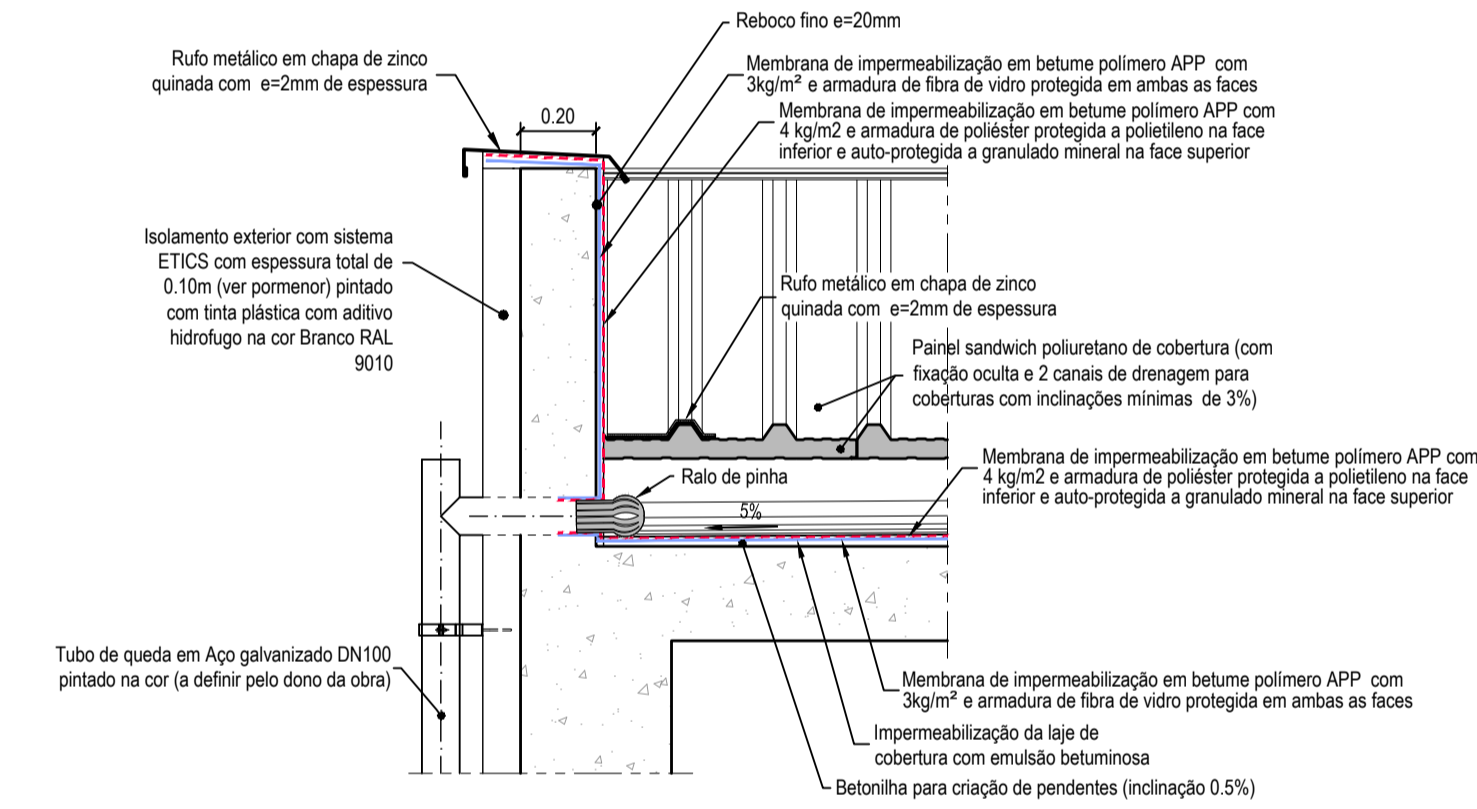

**PORMENOR PV4**  
Escala 1:20

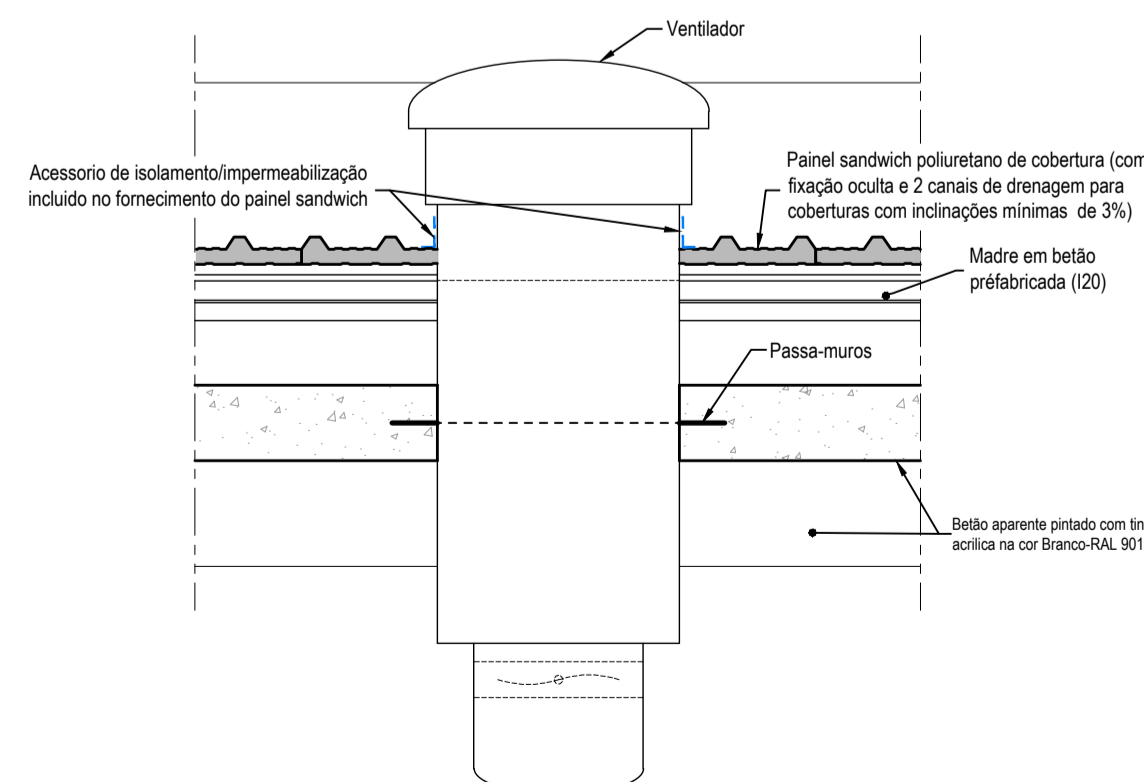

**PASSA-MUROS DOS VENTILADORES DA SALA DOS TSA**  
Escala 1:25

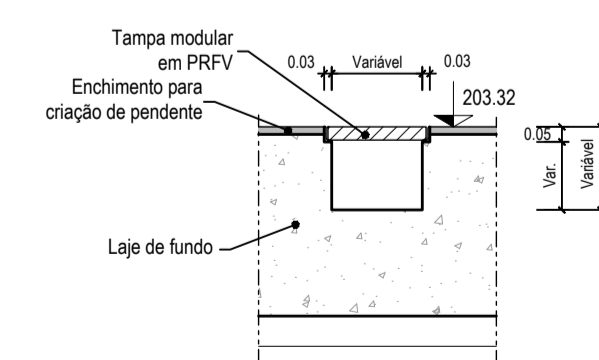

**SECÇÃO TIPO DAS CALEIRAS DA NAVE**  
Escala 1:25

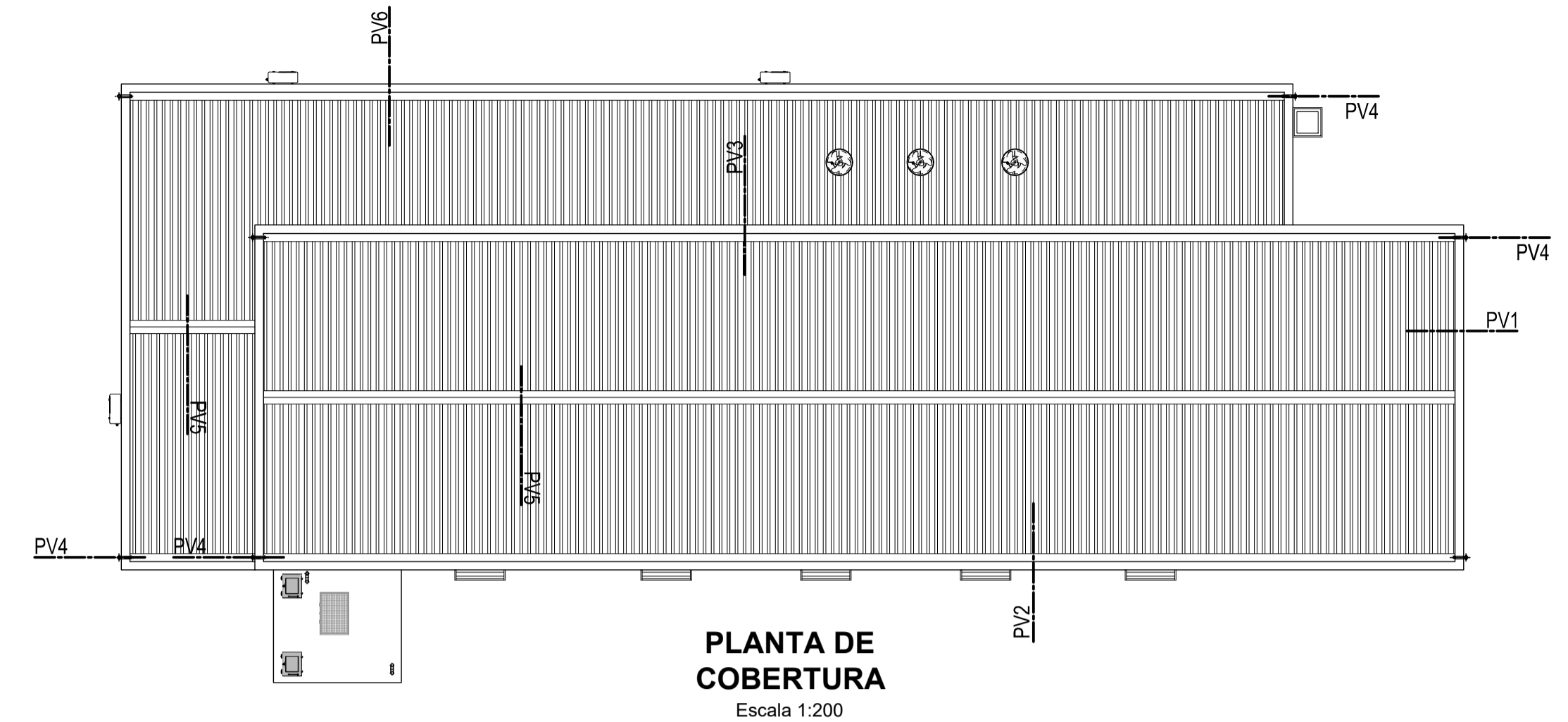

**PORMENOR DE DRENAGEM DA COBERTURA**

01	Revisão geral.	RB	SA	Junho 2023
Revisão	Designação	Desenhou	Aprovou	Data
<b>PROJETO DE EXECUÇÃO</b>				
Projeto	Desenho	Aprovou	Data	
Ricardo Serrano	Renato Barroso	Sofia Azevedo	Janeiro 2023	
Código do Ficheiro:	Contrato:	Escalas:	Escala	
C871-EEG-PE-01G-R1	C871	1:20, 1:25, E 1:200		

<b>DGADR</b> DIREÇÃO-GERAL DE AGRICULTURA E DESENVOLVIMENTO RURAL	
PROJETO DE EXECUÇÃO DE INFRAESTRUTURAS DE REGADIO DO APROVEITAMENTO HIDROAGRÍCOLA DO CRATO	
ESTAÇÃO ELEVATÓRIA PORMENORES CONSTRUTIVOS. (Folha 1 de 2)	

Desenho n.º **016**  
 Revisão **1**

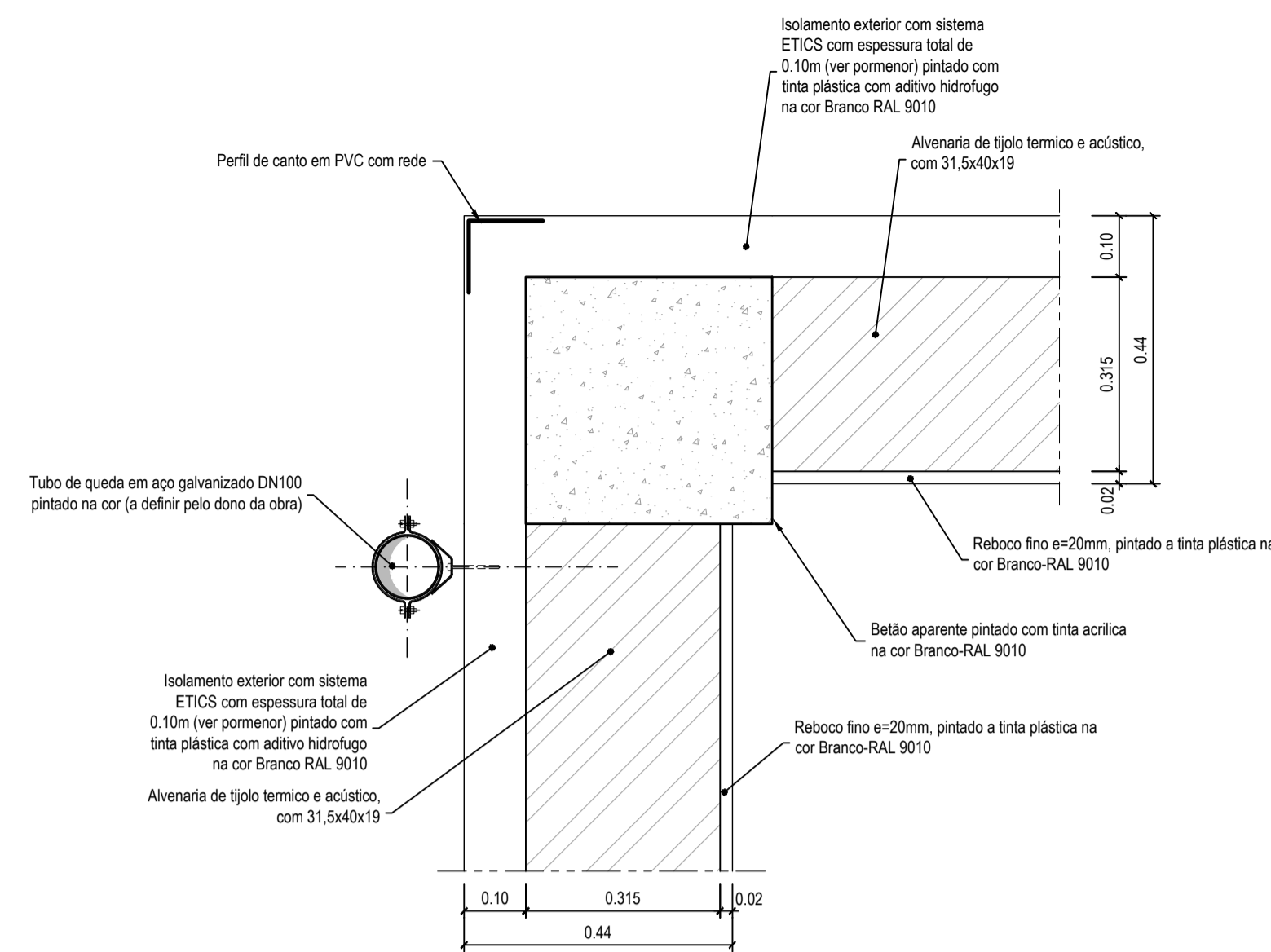

**PORMENOR DO REVESTIMENTO DOS PILARES DE CANTO DO EDIFÍCIO DE APOIO**

Escala 1:10

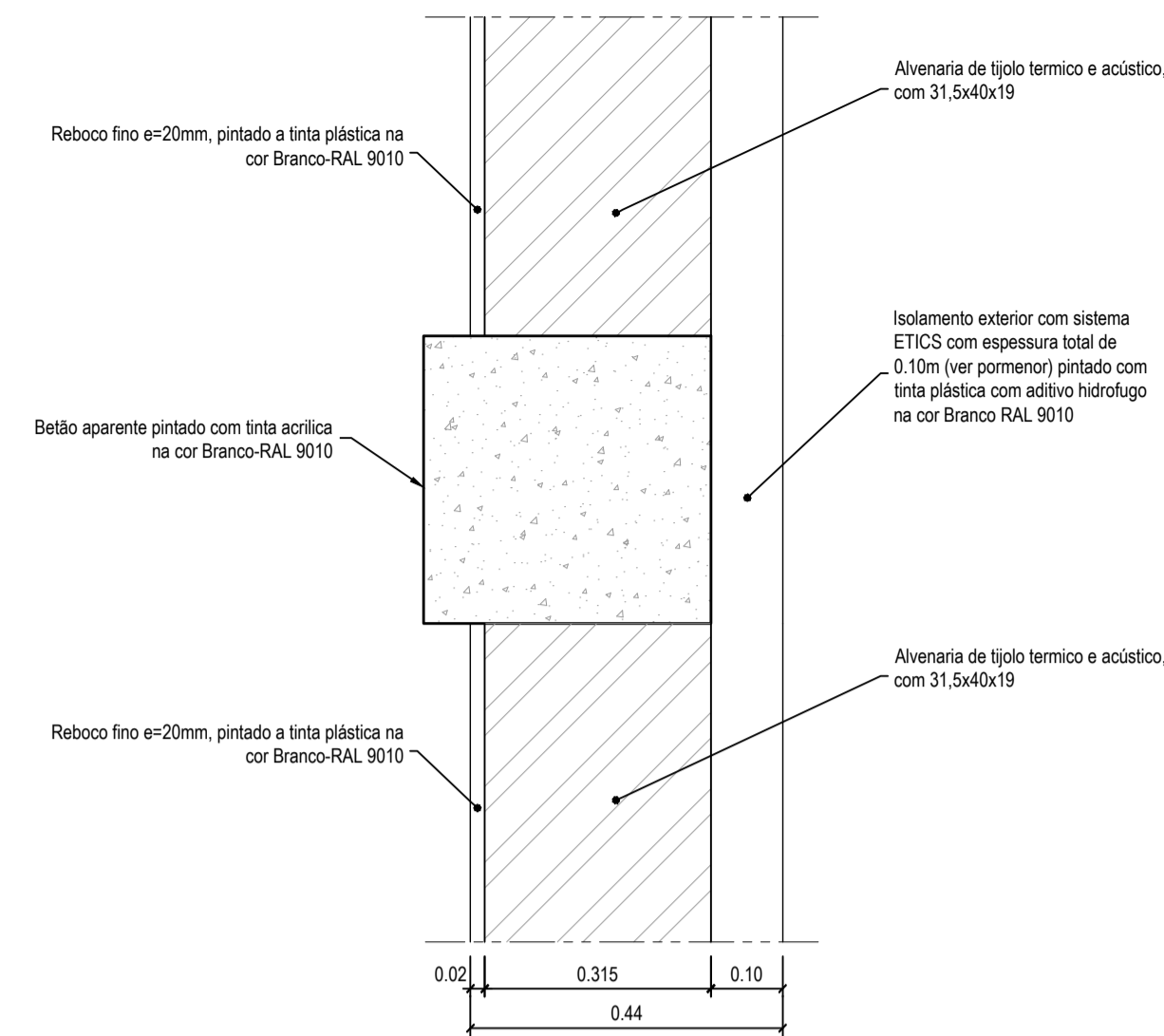

**PORMENOR DO REVESTIMENTO DOS PILARES DO EDIFÍCIO DE APOIO**

Escala 1:10

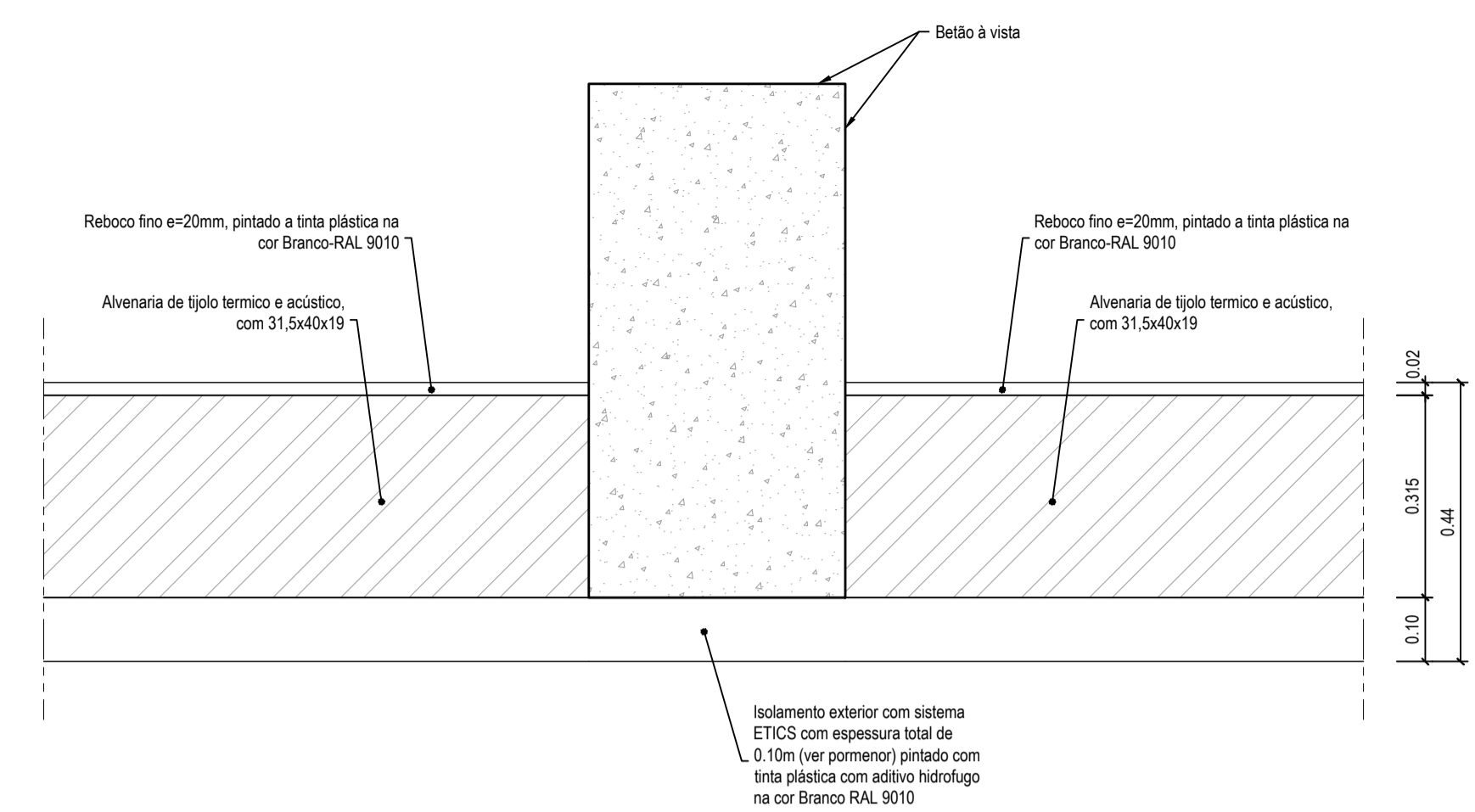

**PORMENOR DO REVESTIMENTO DOS PILARES DA NAVE DE GRUPOS**

Escala 1:10

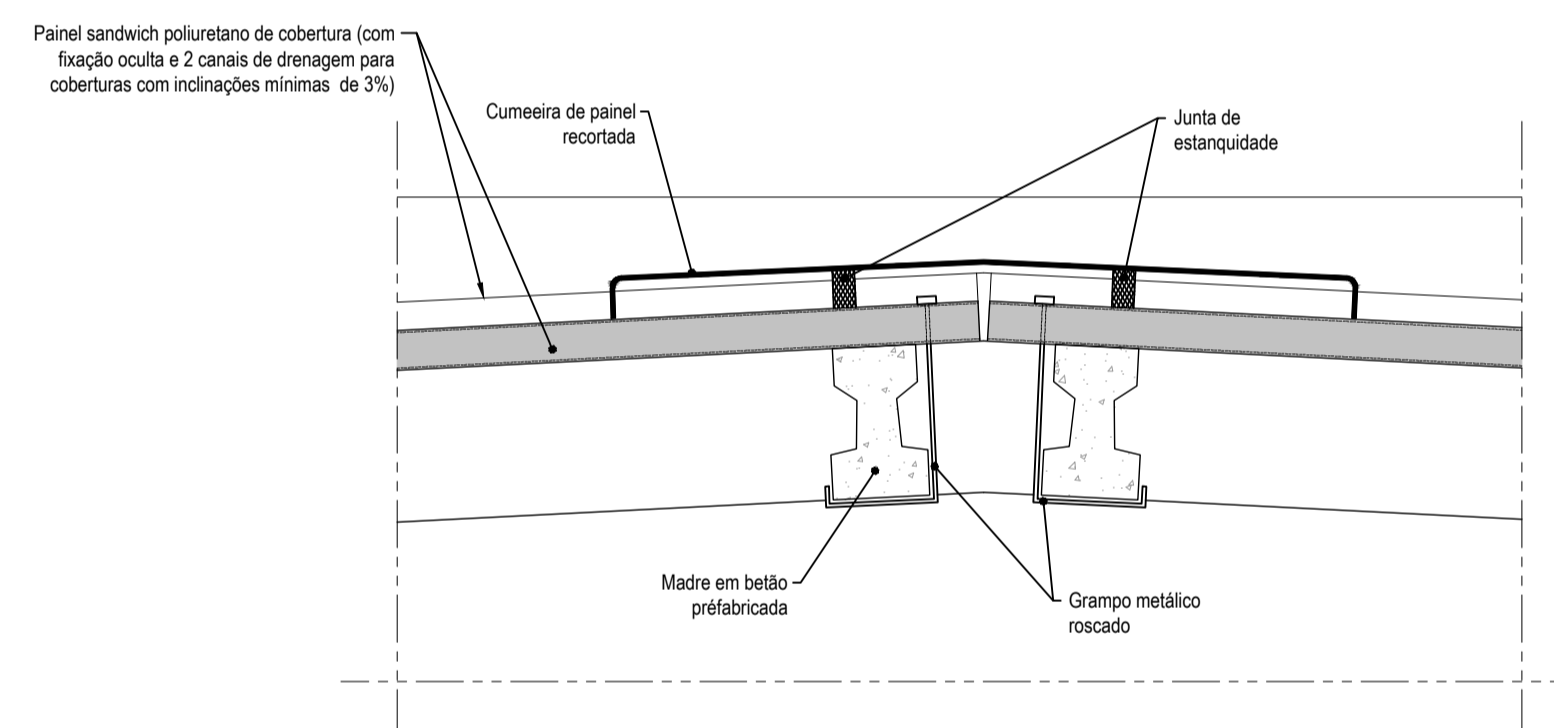

**PORMENOR PV5**

Escala 1:10

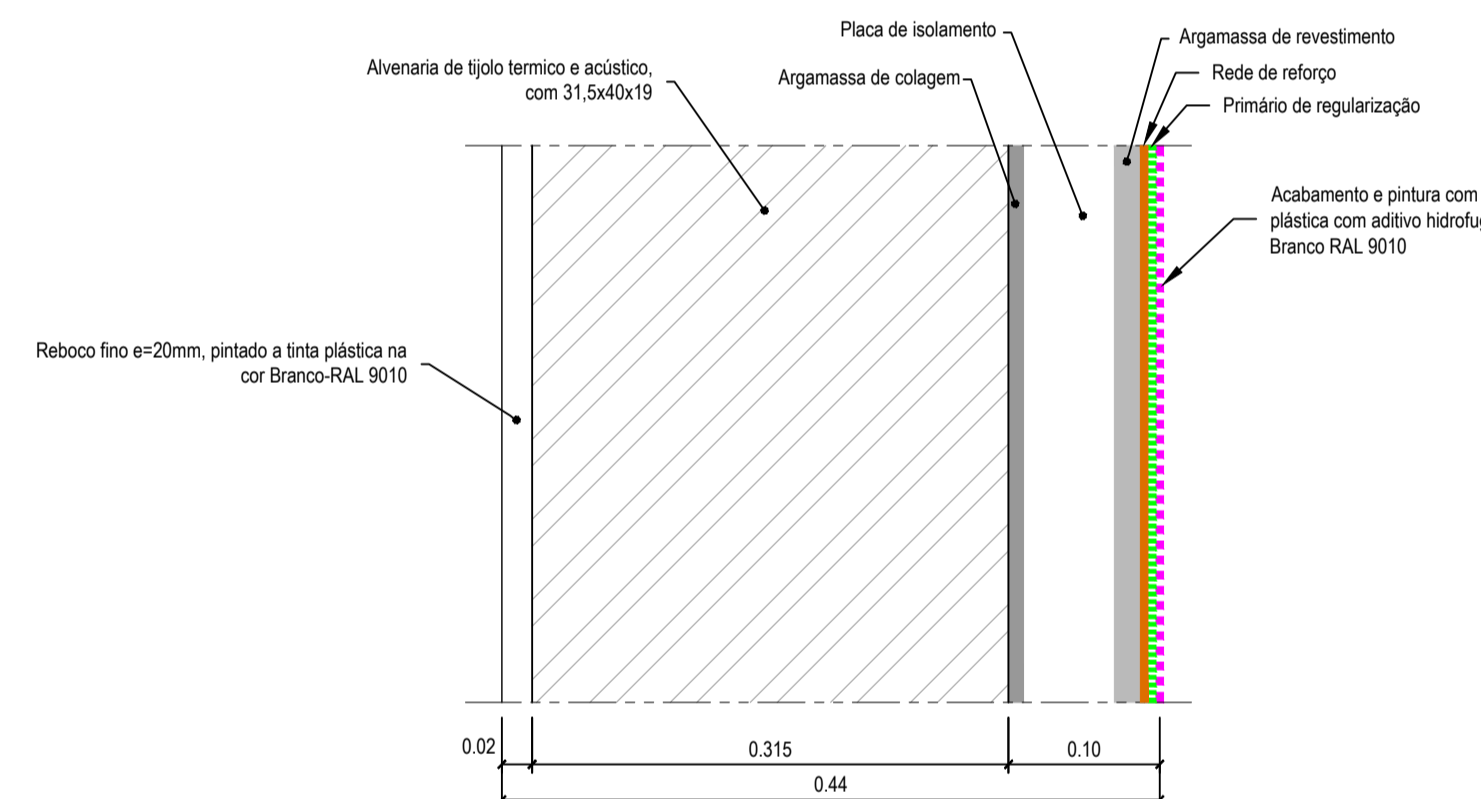

**PORMENOR DO REVESTIMENTO DAS PAREDES EXTERIORES**

Escala 1:5

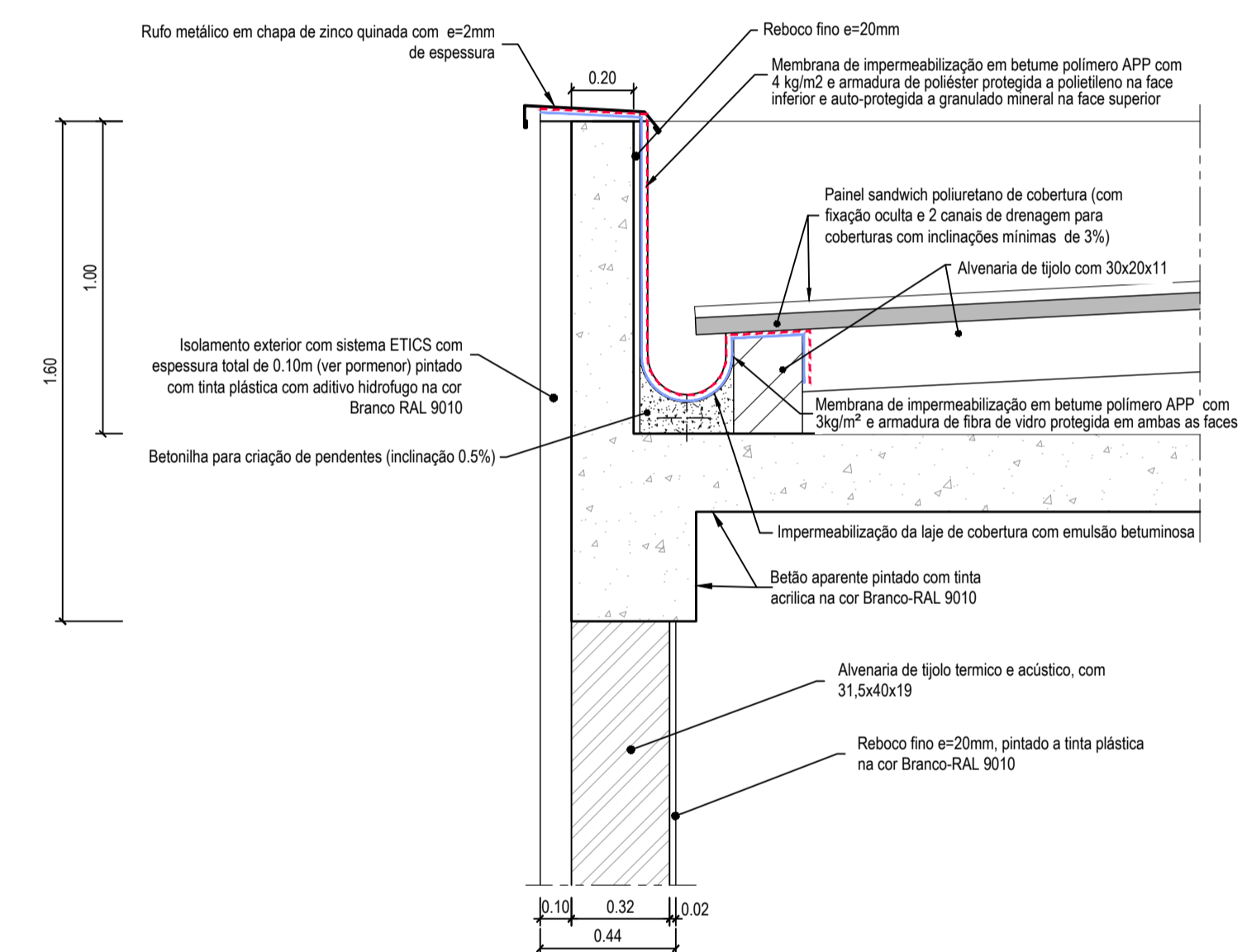

**PORMENOR PV6**

Escala 1:20

**JUNTAS NA LAJE DE COBERTURA**

Escala 1:10

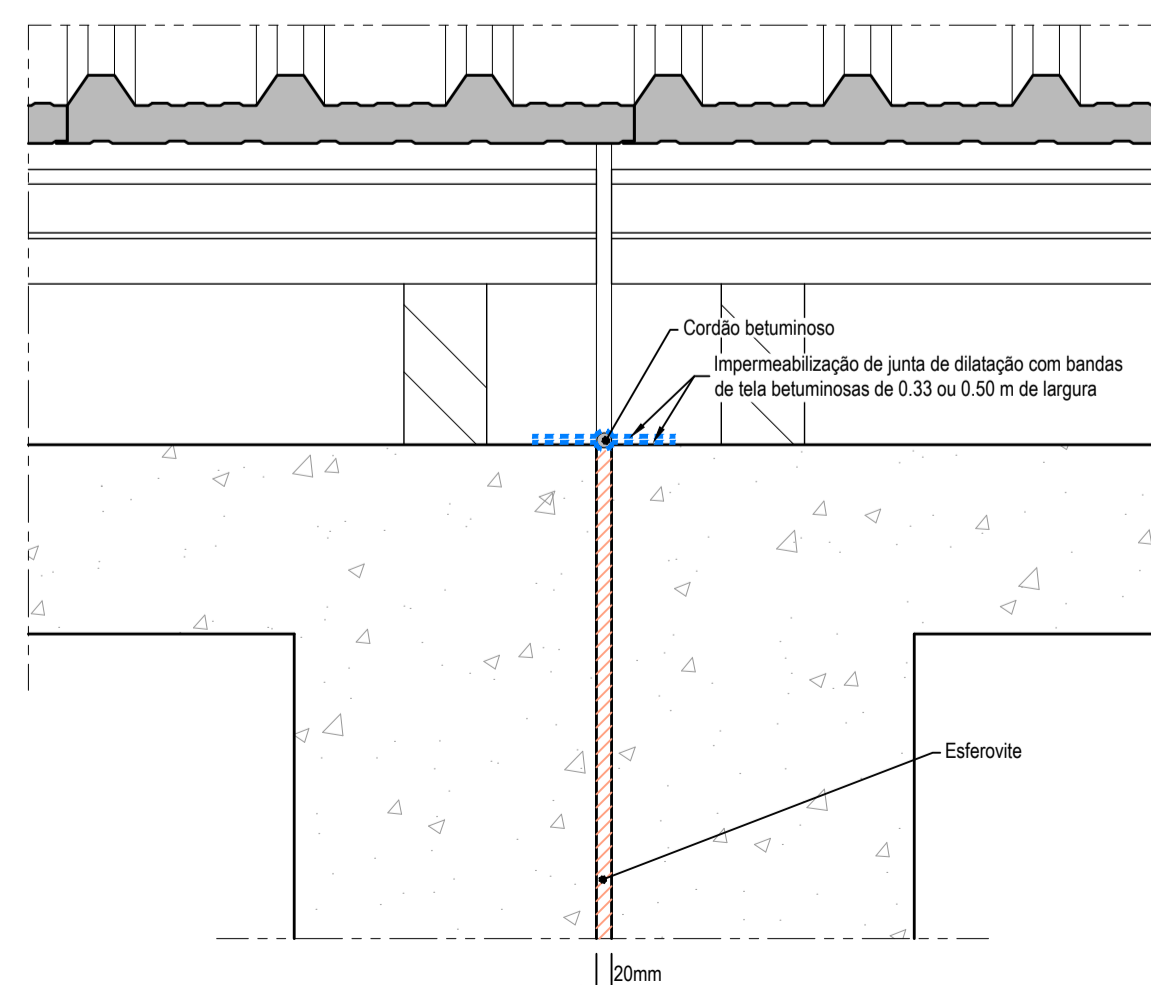

**JUNTAS NA LAJE INFERIOR E PAREDES DA ESTAÇÃO E ENTRE EDIFÍCIOS**

Escala 1:10

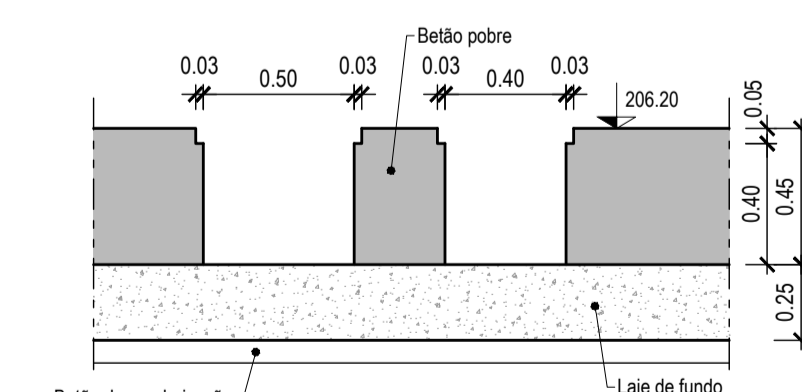
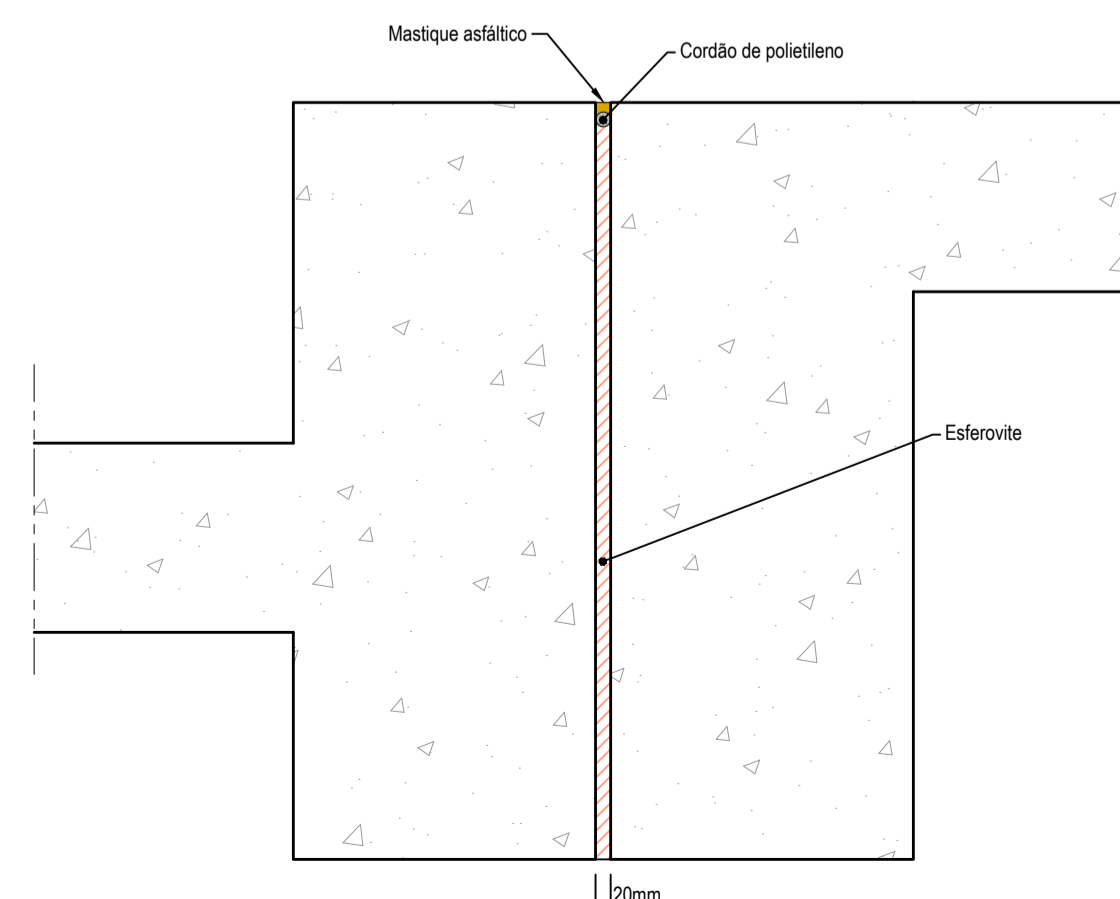

**SECÇÃO TIPO DAS CALEIRAS DAS SALAS DOS TRANSFORMADORES**

Escala 1:25

01	Revisão geral.	RB	SA	Junho 2023
Revisão	Designação	Desenhou	Aprovou	Data
<b>PROJETO DE EXECUÇÃO</b>				
Projeto	Desenho	Aprovou	Data	
Ricardo Serrano	Renato Barroso	Sofia Azevedo	Janeiro 2023	
Código do Ficheiro:	Contrato:	Escalas:		
C871-EEG-PE-01G-R1	C871	1:20, 1:25, E 1:200		

**DGADR**  
DIREÇÃO-GERAL DE AGRICULTURA E DESENVOLVIMENTO RURAL  
**PROJETO DE EXECUÇÃO DE INFRAESTRUTURAS DE REGADIO DO APROVEITAMENTO HIDROAGRÍCOLA DO CRATO**



Desenho n.º **016** Revisão **1**

**ESTAÇÃO ELEVATÓRIA**  
PORMENORES CONSTRUTIVOS.  
(Folha 2 de 2)