FAX

PARA: ÁGUAS DO ALGARVE, S.A.	**DE:** NOCTULA – CONSULTORES EM AMBIENTE
A/C: EXMO. SENHORA PRESIDENTE. DRª ANA CRISTINA SEQUEIRA RODRIGUES,	**GESTÃO DE PROJETO:** ENG.ª CRISTINA SANTIAGO (***EMAIL***: CRISTINA.SANTIAGO@NOCTULA.PT)
FAX N.º: 289 899 079	**FAX N.º:** 232 436 000
V/ REF.ª:	**N/ REF.ª** NCA17-PO070
DATA: 06-12-2017	**N.º DE PÁGINAS:** 1

ASSUNTO: SOLICITAÇÃO DE INFORMAÇÃO NO ÂMBITO DA REFORMULAÇÃO DO EIA DO PARQUE EÓLICO DE PICOS VERDES II

☒ URGENTE ☐APRECIAR P.F. ☐COMENTAR P.F. ☐RESPONDER P.F. ☐FAZER CIRCULAR P.F.

Exma. Senhora Presidente da Assembleia-Geral Drª Ana Cristina Sequeira Rodrigues,

Encontra-se a NOCTULA – Consultores em Ambiente a elaborar a reformulação do Estudo de Impactes Ambientais (EIA) no âmbito dos processos de *repowering* e sobreequipamento do Parque Eólico de Picos Verdes II.

O Parque Eólico atualmente em funcionamento é constituído por 7 aerogeradores de 1,5 MW de potência unitária, totalizando uma potência instalada de 10,5 MW.

O projeto de *repowering* e sobreequipamento encontra-se em fase de Estudo Prévio e consiste na substituição dos 7 aerogeradores atuais por 6 aerogeradores novos com potência unitária de 2,05 MW, a oeste da povoação de Budens, abrangendo a União de freguesias de "Vila do Bispo e Raposeira", concelho de Vila do Bispo, distrito de Faro, a uma distância aproximada de 300 m de uma subestação existente, que recebe as produções de energia tanto do Parque Eólico de Picos Verdes I como do Parque Eólico da Raposeira.

No *link* que se segue, poderão fazer o *download* das características técnicas dos aerogeradores a instalar no Parque Eólico de Picos Verdes II e da planta de localização do mesmo: https://goo.gl/YNhh4s

Assim, solicita-se a V. Ex.ª que nos informe sobre:

- Infraestruturas de abastecimento de água e saneamento que possam ser afetadas e respetivas servidões;
- Localização das captações de água existentes e as respetivas características;
- Localização de reservatórios de água para abastecimento público e respetivas zonas de proteção;
- Potenciais condicionantes na área de estudo.

Gostaríamos de saber se é possível disponibilizar a informação na base digital e se a mesma será fornecida a título gracioso ou, caso contrário, qual será o valor cobrado.

Estamos ao Vosso dispor para o esclarecimento de qualquer questão que julguem pertinente.
Sem mais de momento, agradecemos desde já a Vossa disponibilidade, ficando a aguardar o Vosso contacto.
Apresentamos os melhores cumprimentos.

FAX

PARA: ANA – AEROPORTOS DE PORTUGAL, S.A.

A/C: EXMO. SENHOR DIRETOR GUALDIM CARVALHO

FAX N.º: 21 841 36 95

V/ REF.ª:

DATA: 06-01-2017

DE: NOCTULA – CONSULTORES EM AMBIENTE

COORDENAÇÃO DE PROJETO:

ENG.º PEDRO SILVA-SANTOS (***EMAIL***: PEDROSS@NOCTULA.PT)

FAX N.º: 232 436 000

N/ REF.ª NCA16-PO115RV02

N.º DE PÁGINAS: 1

ASSUNTO: SOLICITAÇÃO DE INFORMAÇÃO NO ÂMBITO DO EINCA DO PARQUE EÓLICO DE PICOS VERDES II

☒ URGENTE ☐APRECIAR P.F. ☐COMENTAR P.F. ☐RESPONDER P.F. ☐FAZER CIRCULAR P.F.

Exmo. Senhor Diretor Gualdim Carvalho,

Encontra-se a NOCTULA – Consultores em Ambiente a elaborar o Estudo de Incidências Ambientais (EIncA) no âmbito dos processos de *repowering* e sobreequipamento do Parque Eólico de Picos Verdes II.

O Parque Eólico atualmente em funcionamento é constituído por 7 aerogeradores de 1,5 MW de potência unitária, totalizando uma potência instalada de 10,5 MW.

O projeto de *repowering* e sobreequipamento encontra-se em fase de Estudo Prévio e consiste na substituição dos 7 aerogeradores atuais por 6 aerogeradores novos com potência unitária de 2,05 MW, a oeste da povoação de Budens, abrangendo a União de freguesias de "Vila do Bispo e Raposeira", concelho de Vila do Bispo, distrito de Faro, a uma distância aproximada de 300 m de uma subestação existente, que recebe as produções de energia tanto do Parque Eólico de Picos Verdes I como do Parque Eólico da Raposeira.

No *link* que se segue, poderão fazer o *download* das características técnicas dos aerogeradores a instalar no Parque Eólico de Picos Verdes II e da planta de localização do mesmo: https://goo.gl/cwG39P

Assim, solicita-se a V. Ex.ª que nos informe sobre servidões aeronáuticas, na área de estudo. Gostaríamos também de saber se os dados serão fornecidos a título gracioso ou, caso contrário, qual será o valor cobrado.

Estamos ao Vosso dispor para o esclarecimento de qualquer questão que julguem pertinente.
Sem mais de momento, agradecemos desde já a Vossa disponibilidade, ficando a aguardar o Vosso contacto.
Apresentamos os melhores cumprimentos.

ANA Aeroportos de Portugal

noctula Consultores em Ambiente
Data: 17/01/2017 Hora: 14:00
Recebido por: Cristina Santiago

NOCTULA – Consultores em Ambiente
Quinta da Alagoa, lote 222, 1º F
3500-606 VISEU

Sua Referência_ Fax NCA16-PO115RV02, de 06-01-2017
Nossa Referência_ P.º 2138/98-6.1
Nº_ 617208

Data_09.01.2017

ASSUNTO_ SUBJECT_ **Solicitação de informação no âmbito do Estudo de Incidências Ambientais (EIncA) do repowering e sobreequipamento do Parque Eólico de Picos Verdes II.**

Exmos Senhores

Analisados os elementos constantes do processo em apreço informa-se que a área onde se pretende a instalação do aerogerador do *repowering* e sobreequipamento do Parque Eólico de Picos Verdes II não está abrangida por qualquer servidão aeronáutica civil pelo que não está sujeita às condicionantes aeronáuticas a elas devidas.

No entanto, ao abrigo da Circular de Informação Aeronáutica n.º 10/03, de 06 de Maio, do Instituto Nacional de Aviação Civil, os aerogeradores eólicos são considerados obstáculos à navegação aérea e, por isso, deverão ser dotados com a correspondente balizagem aeronáutica.

Pela configuração apresentada deverão ser dotados com balizagem aeronáutica os aerogeradores AG01, AG02, AG03, AG04 e AG06 de acordo com os requisitos previsto na Circular acima referida, que poderá ser consultada em http://www.anac.pt/vPT/Generico/InformacaoAeronautica/CircularesInformacaoAeronautica/Documents/cia_10_2003.pdf.

Além das características dessas balizagens, releva-se:

a) A necessidade de se estabelecer um programa de monitorização e de manutenção da balizagem, tendo em vista assegurar o seu bom e ininterrupto funcionamento, mesmo em situações de ausência de vento,

DIREÇÃO TÉCNICA AEROPORTUÁRIA
Rua B_Edifício 4/40_1º piso
Aeroporto de Lisboa
1700-008 Lisboa_Portugal
Tel (351) 218 413 500
Fax (351) 218 413 695

www.ana.pt

CIPC 500 700 834 Reg. 8197 Conservatória Registo Comercial de Lisboa (1ª) Capital Social 200 000 000 Euros

VINCI AIRPORTS

MOD 600637 02

devendo ser comunicado à Autoridade Nacional de Aviação Civil qualquer alteração verificada, mesmo que apenas temporária;

b) Que, se possível, a coloração seja obtida no processo de fabrico, sendo incluída na pigmentação do material de fundição;

c) Que, para efeitos de Publicação prévia de Avisos à Navegação Aérea, se torna necessário que o início da instalação do parque seja comunicado à Autoridade Nacional de Aviação Civil, com pelo menos quinze dias úteis de antecedência relativamente a esse início, sendo indicado as coordenadas finais da localização, em Datum WGS84, e as cotas de soleira e do ponto mais elevado, referenciadas ao Datum Vertical Marégrafo de Cascais;

d) Para além dos dados necessários relativos às coordenadas geográficas, cotas de soleira e cotas dos pontos mais elevados do aerogerador deverá ser incluída nessa comunicação a informação dos metadados requeridos pelo Regulamento (UE) da Comissão, n.º 73/2010, de 26 de Janeiro, e que são os seguintes:

    a. O modelo de referência terrestre utilizado;
    b. O sistema de coordenadas utilizado;
    c. Exatidão estatística da técnica de medição ou de cálculo utilizada;
    d. A resolução: Coordenadas à centésima de segundo; Elevação à décima de metro ou pé (ft);
    e. O nível de confiança que a qualidade do dado apresenta.

O parecer constante da presente carta não substitui a necessidade de consulta às entidades gestoras dos meios afetos ao combate a incêndios florestais e à Força Aérea Portuguesa.

Este parecer e toda a informação nele contida é disponibilizado de forma gratuita.

Para situações futuras, estes pedidos de parecer devem ser enviados exclusivamente à Autoridade Nacional de Aviação Civil

Com os melhores cumprimentos

Direção Técnica Aeroportuária
Operações e Safety

Vitor Figueiredo

FAX

PARA: ANA – AEROPORTOS DE PORTUGAL, S.A.

A/C: EXMO. SENHOR DIRETOR GUALDIM CARVALHO

FAX N.º: 21 841 36 95

V/ REF.ª:

DATA: 06-12-2017

DE: NOCTULA – CONSULTORES EM AMBIENTE

GESTÃO DE PROJETO:

ENG.ª CRISTINA SANTIAGO (***EMAIL***: CRISTINA.SANTIAGO@NOCTULA.PT)

FAX N.º: 232 436 000

N/ REF.ª NCA17-PO070

N.º DE PÁGINAS: 1

ASSUNTO: SOLICITAÇÃO DE INFORMAÇÃO NO ÂMBITO DA REFORMULAÇÃO DO EIA DO PARQUE EÓLICO DE PICOS VERDES II

☒ URGENTE ☐APRECIAR P.F. ☐COMENTAR P.F. ☐RESPONDER P.F. ☐FAZER CIRCULAR P.F.

Exmo. Senhor Diretor Gualdim Carvalho,

Encontra-se a NOCTULA – Consultores em Ambiente a elaborar a reformulação do Estudo de Impactes Ambientais (EIA) no âmbito da reformulação dos processos de *repowering* e sobreequipamento do Parque Eólico de Picos Verdes II.

O Parque Eólico atualmente em funcionamento é constituído por 7 aerogeradores de 1,5 MW de potência unitária, totalizando uma potência instalada de 10,5 MW.

O projeto de *repowering* e sobreequipamento encontra-se em fase de Estudo Prévio e consiste na substituição dos 7 aerogeradores atuais por 6 aerogeradores novos com potência unitária de 2,05 MW, a oeste da povoação de Budens, abrangendo a União de freguesias de "Vila do Bispo e Raposeira", concelho de Vila do Bispo, distrito de Faro, a uma distância aproximada de 300 m de uma subestação existente, que recebe as produções de energia tanto do Parque Eólico de Picos Verdes I como do Parque Eólico da Raposeira.

No *link* que se segue, poderão fazer o *download* das características técnicas dos aerogeradores a instalar no Parque Eólico de Picos Verdes II e da planta de localização do mesmo: https://goo.gl/YNhh4s

Assim, solicita-se a V. Ex.ª que nos informe sobre servidões aeronáuticas, na área de estudo. Gostaríamos também de saber se os dados serão fornecidos a título gracioso ou, caso contrário, qual será o valor cobrado.

Estamos ao Vosso dispor para o esclarecimento de qualquer questão que julguem pertinente.
Sem mais de momento, agradecemos desde já a Vossa disponibilidade, ficando a aguardar o Vosso contacto.
Apresentamos os melhores cumprimentos.

Pedro Silva-Santos - NOCTULA

De: Luís C. Leal <LCLeal@ana.pt>
Enviado: quinta-feira, 7 de dezembro de 2017 15:30
Para: cristina.santiago@noctula.pt
Cc: Vitor M. Figueiredo
Assunto: EIA do Parque Eólico dos Picos Verdes II
Anexos: 4242_001.pdf

Exmos senhores,

O vosso pedido foi encaminhado para a ANAC, entidade legalmente competente para a emissão dos pareceres no âmbito das servidões aeronáuticas civis pelo que deverão aguardar o parecer daquela Autoridade.

Estes pedidos deverão ser endereçados para a ANAC, usando para o efeito o email infraestruturas@anac.pt

Com os melhores cumprimentos

Luís Leal

ANA Aeroportos de Portugal

DIREÇÃO TÉCNICA AEROPORTUÁRIA
Airport Technical Services Department
Rua B, Edifício 4/40, 1º Piso, Aeroporto de Lisboa
1700-008 Lisboa - Portugal
Tel.: +351 218 413 500 (ext. 23167)
www.ana.pt

VINCI AIRPORTS

E-MAIL DISCLAIMER

This message contains confidential information and is intended only for the individual named. If you are not the named addressee you should not disseminate, distribute or copy this e-mail. Please notify the sender immediately by e-mail if you have received this e-mail by mistake and delete this e-mail from your system.

E-mails are not encrypted and cannot be guaranteed to be secure or error-free as information could be intercepted, corrupted, lost, destroyed, arrive late or incomplete, or contain viruses. The sender therefore does not accept liability for any errors or omissions in the contents of this message which arise as a result of e-mail transmission. If verification is required please request a hard-copy version.

This e-mail and any files and attachments transmitted with it are confidential and may be legally privileged. They are intended solely for the use of the intended recipient. Any views and opinions expressed are those of the individual author/sender and are not necessarily shared or endorsed by ANA Aeroportos de Portugal S.A. or any associated or related company. In particular e-mail transmissions are not binding for the purposes of forming a contract and do not form a contractual obligation of any type. Such contracts can only be formed in writing by post or fax, duly signed by a senior company executive or members of the Board of Directors.

The content of this e-mail or any file or attachment transmitted with it may have been changed or altered without the consent of the author. If you are not the intended recipient of this e-mail, you are hereby notified that any review, dissemination, disclosure, alteration, printing, circulation or transmission of, or any action taken or omitted in reliance on this e-mail or any file or attachment transmitted with it is prohibited and may be unlawful.

If you have received this e-mail in error please notify ANA Aeroportos de Portugal S.A. or any of its associated companies.

FAX

PARA: AUTORIDADE NACIONAL DA AVIAÇÃO CIVIL – ANAC

A/C: EXMO. SENHOR PRESIDENTE

FAX N.º: 21 840 23 98

V/ REF.ª:

DATA: 06-12-2017

DE: NOCTULA – CONSULTORES EM AMBIENTE

GESTÃO DE PROJETO:

ENG.ª CRISTINA SANTIAGO (***EMAIL***: CRISTINA.SANTIAGO@NOCTULA.PT)

FAX N.º: 232 436 000

N/ REF.ª NCA17-PO070

N.º DE PÁGINAS: 1

ASSUNTO: SOLICITAÇÃO DE INFORMAÇÃO NO ÂMBITO DA REFORMULAÇÃO DO EIA DO PARQUE EÓLICO DE PICOS VERDES II

☒ URGENTE ☐APRECIAR P.F. ☐COMENTAR P.F. ☐RESPONDER P.F. ☐FAZER CIRCULAR P.F.

Exmo. Senhor Presidente,

Encontra-se a NOCTULA – Consultores em Ambiente a elaborar a reformulação do Estudo de Impactes Ambientais (EIA) no âmbito dos processos de *repowering* e sobreequipamento do Parque Eólico de Picos Verdes II.

O Parque Eólico atualmente em funcionamento é constituído por 7 aerogeradores de 1,5 MW de potência unitária, totalizando uma potência instalada de 10,5 MW.

O projeto de *repowering* e sobreequipamento encontra-se em fase de Estudo Prévio e consiste na substituição dos 7 aerogeradores atuais por 6 aerogeradores novos com potência unitária de 2,05 MW, a oeste da povoação de Budens, abrangendo a União de freguesias de "Vila do Bispo e Raposeira", concelho de Vila do Bispo, distrito de Faro, a uma distância aproximada de 300 m de uma subestação existente, que recebe as produções de energia tanto do Parque Eólico de Picos Verdes I como do Parque Eólico da Raposeira.

No *link* que se segue, poderão fazer o *download* das características técnicas dos aerogeradores a instalar no Parque Eólico de Picos Verdes II e da planta de localização do mesmo: https://goo.gl/YNhh4s

Assim, solicita-se a V. Ex.ª que nos informe sobre servidões aeronáuticas na área de estudo. Gostaríamos de saber se é possível disponibilizar a informação na base digital e se a mesma será fornecida a título gracioso ou, caso contrário, qual será o valor cobrado.

Estamos ao Vosso dispor para o esclarecimento de qualquer questão que julguem pertinente.
Sem mais de momento, agradecemos desde já a Vossa disponibilidade, ficando a aguardar o Vosso contacto.
Apresentamos os melhores cumprimentos.

noctula
Consultores em Ambiente

Data: 13/01/2017 Hora: 14:00h
Recebido por: Sofia Fernandes

ANAC
Autoridade Nacional da Aviação Civil
Portuguese Civil Aviation Authority

À
NOCTULA – Consultores em Ambiente
A/C do Sr. Engº Pedro Silva-Santos
Rua Quinta da Alagoa lote, 222 - 1º Frente
3500-606 Viseu

13. JAN 2017*000608

N/Ref.:

V/Ref.: NCA16-PO115RV02 – (carta enviada por Fax)

Assunto: Solicitação de informação no âmbito do Estudo de Incidências Ambientais do Parque Eólico de Picos Verdes II.

Dando resposta à V. solicitação efetuada através de Fax, informa-se que a área em questão, identificada através da planta de localização dos aerogeradores existentes bem como dos aerogeradores em estudo, e que se encontram abrangidos pela União das freguesias de Vila do Bispo e Raposeira, concelho de Vila do Bispo, distrito de Faro, não se encontra abrangida por qualquer servidão aeronáutica de infraestruturas ou equipamentos radioelétricos.

Com os melhores cumprimentos,

O Vice-presidente do Conselho de Administração

Carlos Seruca Salgado

Rua B, Edifício 4 · Aeroporto Humberto Delgado · 1749-034 Lisboa · PORTUGAL
NIF · 504 288 806
Tel +351 212 842 226 * Fax +351 218 402 398
www.anac.pt * e-mail geral@anac.pt

Pedro Silva-Santos - NOCTULA

De: Pedro Silva-Santos - NOCTULA <pedross@noctula.pt>
Enviado: sexta-feira, 6 de janeiro de 2017 15:17
Para: 'info@anacom.pt'
Assunto: Solicitação de informação no âmbito do EIncA do Parque Eólico de Picos Verdes II
Anexos: FAX_ANACOM.pdf

Exma. Senhora Dr.ª Maria de Fátima Henriques da Silva Barros Bertoldi,

Encontra-se a NOCTULA – Consultores em Ambiente a elaborar o Estudo de Incidências Ambientais (EIncA) no âmbito dos processos de *repowering* e sobreequipamento do Parque Eólico de Picos Verdes II.

O Parque Eólico atualmente em funcionamento é constituído por 7 aerogeradores de 1,5 MW de potência unitária, totalizando uma potência instalada de 10,5 MW.

O projeto de *repowering* e sobreequipamento encontra-se em fase de Estudo Prévio e consiste na substituição dos 7 aerogeradores atuais por 6 aerogeradores novos com potência unitária de 2,05 MW, a oeste da povoação de Budens, abrangendo a União de freguesias de "Vila do Bispo e Raposeira", concelho de Vila do Bispo, distrito de Faro, a uma distância aproximada de 300 m de uma subestação existente, que recebe as produções de energia tanto do Parque Eólico de Picos Verdes I como do Parque Eólico da Raposeira.

No *link* que se segue, poderão fazer o *download* das características técnicas dos aerogeradores a instalar no Parque Eólico de Picos Verdes II e da planta de localização do mesmo: https://goo.gl/cwG39P

Assim, solicita-se a V. Ex.ª que nos informe sobre as servidões radioelétricas e eventuais perturbações às condições de operacionalidade dos Centros de Radiocomunicações ou das ligações fixas asseguradas por Feixes Hertzianos. Gostaríamos de saber se é possível disponibilizar a informação na base digital e se a mesma será fornecida a título gracioso ou, caso contrário, qual será o valor cobrado.

Estamos ao Vosso dispor para o esclarecimento de qualquer questão que julguem pertinente.
Sem mais de momento, agradecemos desde já a Vossa disponibilidade, ficando a aguardar o Vosso contacto.

Apresentamos os melhores cumprimentos,

PEDRO SILVA-SANTOS
Diretor Executivo

+351 232 436 000 +351 938 220 369 www.noctula.pt

explore o mundo NOCTULA

Pedro Silva-Santos - NOCTULA

De: Reclamações/pedidos Informação/sugestões <info@anacom.pt>
Enviado: segunda-feira, 9 de janeiro de 2017 15:19
Para: pedross@noctula.pt
Assunto: PEDRO SILVA-SANTOS - NOCTULA - Solicitação de informação no âmbito do EIncA do Parque Eólico de Picos Verdes II - [XEO119314365:119275816]
Anexos: image001.jpg; image002.jpg; image003.jpg; image004.jpg; image005.jpg; image006.jpg; image007.jpg; image008.jpg; image009.jpg; image010.jpg; image011.jpg; image012.jpg; FAX_ANACOM.pdf

Importância: Alta

Exmº Senhor Pedro Santos,

Acusamos a receção do mail em referência que nos mereceu a melhor atenção e informamos que o assunto foi encaminhado para os nossos Serviços competentes.

Com os melhores cumprimentos,

Aida Oliveira

Coordenadora do Serviço de Atendimento ao Público

Data de Entrada: Sexta-feira, 06 de Janeiro de 2017 23:56:21

Exma. Senhora Dr.ª Maria de Fátima Henriques da Silva Barros Bertoldi,

Encontra-se a NOCTULA ¿ Consultores em Ambiente a elaborar o Estudo de Incidências Ambientais (EIncA) no âmbito dos processos de repowering e sobreequipamento do Parque Eólico de Picos Verdes II.

O Parque Eólico atualmente em funcionamento é constituído por 7 aerogeradores de 1,5 MW de potência unitária, totalizando uma potência instalada de 10,5 MW.

O projeto de repowering e sobreequipamento encontra-se em fase de Estudo Prévio e consiste na substituição dos 7 aerogeradores atuais por 6 aerogeradores novos com potência unitária de 2,05 MW, a oeste da povoação de Budens, abrangendo a União de freguesias de ¿Vila do Bispo e Raposeira¿, concelho de Vila do Bispo, distrito de Faro, a uma distância aproximada de 300 m de uma subestação existente, que recebe as produções de energia tanto do Parque Eólico de Picos Verdes I como do Parque Eólico da Raposeira.

No link que se segue, poderão fazer o download das características técnicas dos aerogeradores a instalar no Parque Eólico de Picos Verdes II e da planta de localização do mesmo: https://goo.gl/cwG39P

Assim, solicita-se a V. Ex.ª que nos informe sobre as servidões radioelétricas e eventuais perturbações às condições de operacionalidade dos Centros de Radiocomunicações ou das ligações fixas asseguradas por Feixes Hertzianos. Gostaríamos de saber se é possível disponibilizar a informação

na base digital e se a mesma será fornecida a título gracioso ou, caso contrário, qual será o valor cobrado.

Estamos ao Vosso dispor para o esclarecimento de qualquer questão que julguem pertinente.

Sem mais de momento, agradecemos desde já a Vossa disponibilidade, ficando a aguardar o Vosso contacto.

Apresentamos os melhores cumprimentos,

PEDRO SILVA-SANTOS
Diretor Executivo

+351 232 436 000

+351 938 220 369

&utm_campaign=assinatura-email> www.noctula.pt

Para responder a esta mensagem, inclua, por favor, no texto ou no assunto da sua mensagem a(s) seguinte(s) referências:
[XEO119314365:119275816]

Pense no ambiente. Imprima o conteudo desta mensagem apenas se for absolutamente necessario.

Este email e ficheiros em anexo sao confidenciais e destinados somente ao conhecimento e utilizacao da(s) pessoa(s) ou entidade(s) a quem foram enderecados. Se recebeu este email ou anexos por erro, ou a eles teve acesso nao sendo o destinatario, por favor elimine-os contactando o remetente.

Please consider the environment before printing this mail note.

This email and files transmitted with it are confidential and intended for the sole use of the individual or organization to whom they are addressed. If you have received this email in error, please notify the sender immediately and delete it without using, copying, storing, forwarding or disclosing its contents to any other party.

Autoridade Nacional de Comunicacoes http://www.anacom.pt

FAX

PARA: AUTORIDADE NACIONAL DE COMUNICAÇÕES - ANACOM	**DE:** NOCTULA – CONSULTORES EM AMBIENTE
A/C: EXMA. SENHORA DR.ª MARIA DE FÁTIMA HENRIQUES DA SILVA BARROS BERTOLDI	**COORDENAÇÃO DE PROJETO:** ENG.º PEDRO SILVA-SANTOS (***EMAIL***: PEDROSS@NOCTULA.PT)
FAX N.º: 217 211 001	**FAX N.º:** 232 436 000
V/ REF.ª:	**N/ REF.ª** NCA16-PO115RV02
DATA: 06-01-2017	**N.º DE PÁGINAS:** 1

ASSUNTO: SOLICITAÇÃO DE INFORMAÇÃO NO ÂMBITO DO EINCA DO PARQUE EÓLICO DE PICOS VERDES II

☒ URGENTE ☐APRECIAR P.F. ☐COMENTAR P.F. ☐RESPONDER P.F. ☐FAZER CIRCULAR P.F.

Exma. Senhora Dr.ª Maria de Fátima Henriques da Silva Barros Bertoldi,

Encontra-se a NOCTULA – Consultores em Ambiente a elaborar o Estudo de Incidências Ambientais (EIncA) no âmbito dos processos de *repowering* e sobreequipamento do Parque Eólico de Picos Verdes II.

O Parque Eólico atualmente em funcionamento é constituído por 7 aerogeradores de 1,5 MW de potência unitária, totalizando uma potência instalada de 10,5 MW.

O projeto de *repowering* e sobreequipamento encontra-se em fase de Estudo Prévio e consiste na substituição dos 7 aerogeradores atuais por 6 aerogeradores novos com potência unitária de 2,05 MW, a oeste da povoação de Budens, abrangendo a União de freguesias de "Vila do Bispo e Raposeira", concelho de Vila do Bispo, distrito de Faro, a uma distância aproximada de 300 m de uma subestação existente, que recebe as produções de energia tanto do Parque Eólico de Picos Verdes I como do Parque Eólico da Raposeira.

No *link* que se segue, poderão fazer o *download* das características técnicas dos aerogeradores a instalar no Parque Eólico de Picos Verdes II e da planta de localização do mesmo: https://goo.gl/cwG39P

Assim, solicita-se a V. Ex.ª que nos informe sobre as servidões radioelétricas e eventuais perturbações às condições de operacionalidade dos Centros de Radiocomunicações ou das ligações fixas asseguradas por Feixes Hertzianos. Gostaríamos de saber se é possível disponibilizar a informação na base digital e se a mesma será fornecida a título gracioso ou, caso contrário, qual será o valor cobrado.

Estamos ao Vosso dispor para o esclarecimento de qualquer questão que julguem pertinente.
Sem mais de momento, agradecemos desde já a Vossa disponibilidade, ficando a aguardar o Vosso contacto.
Apresentamos os melhores cumprimentos.

NOCTULA – Consultores em Ambiente
www.noctula.pt

Quinta da Alagoa, Lote 222, 1º F
3500-606 Viseu
Portugal

Tlf. e Fax: + 351 232 436 000
Email: info@noctula.pt
NIPC: 509 105 122

Pedro Silva-Santos - NOCTULA

De: Pedro Silva-Santos - NOCTULA <pedross@noctula.pt>
Enviado: quarta-feira, 8 de fevereiro de 2017 18:20
Para: 'Carlos.marques@anacom.pt'
Cc: cristina.santiago@noctula.pt
Assunto: Solicitação de informação no âmbito do EIncA do Parque Eólico de Picos Verdes II
Anexos: FAX_ANACOM.pdf

Boa tarde,

No seguimento do Vosso contacto telefónico, que desde já agradecemos, enviamos em anexo o documento que remetemos por Fax no passado dia 06 de janeiro de 2017.

O *link* para *download* dos ficheiros é o seguinte: https://goo.gl/cwG39P

Caso não consiga fazer o *download*, não hesite em voltar a contactar-nos.

Melhores cumprimentos,

PEDRO SILVA-SANTOS
Diretor Executivo

+351 232 436 000 +351 938 220 369 www.noctula.pt

explore o mundo NOCTULA

Pedro Silva-Santos - NOCTULA

De: carlos.marques@anacom.pt
Enviado: quinta-feira, 28 de dezembro de 2017 09:31
Para: cristina.santiago@noctula.pt
Assunto: RE: EIA - PE Picos Verdes II

Muito obrigado. Também já descarreguei os ficheiros.
Terá uma resposta no início de 2018...
Bom ano novo para si.

Carlos Marques
[Direcção de Gestão do Espectro]

Lisboa (Sede)
Av. José Malhoa, 12
1099 - 017 Lisboa - Portugal
Tel: (+351) 217212285
Fax: (+351) 217211006
www.anacom.pt

ANACOM AUTORIDADE NACIONAL DE COMUNICAÇÕES

From: Cristina Santiago [mailto:cristina.santiago@noctula.pt]
Sent: 27 de dezembro de 2017 18:12
To: Carlos M. Marques <carlos.marques@anacom.pt>
Subject: EIA - PE Picos Verdes II

Exmo. Senhor Carlos Marques,

Na sequência do seu contacto, o qual agradecemos, enviamos novo *link,* via *WeTransfer*, onde poderá consultar as características técnicas e a planta de localização dos aerogeradores do projeto de *repowering* e sobreequipamento do Parque Eólico de Picos Verdes II.

https://we.tl/ijyzA19hv2

Estou ao Seu dispor para o esclarecimento de qualquer questão que julgue pertinente.

Sem mais de momento, agradeço desde já a Sua disponibilidade, ficando a aguardar o Seu contacto.

CRISTINA SANTIAGO
Gestora de Projeto

+351 232 436 000 +351 938 075 473 www.noctula.pt

explore o mundo NOCTULA

Pense no ambiente. Imprima o conteudo desta mensagem apenas se for absolutamente necessario.

Este email e ficheiros em anexo sao confidenciais e destinados somente ao conhecimento e utilizacao da(s) pessoa(s) ou entidade(s) a quem foram enderecados. Se recebeu este email ou anexos por erro, ou a eles teve acesso nao sendo o destinatario, por favor elimine-os contactando o remetente.

Please consider the environment before printing this mail note.

This email and files transmitted with it are confidential and intended for the sole use of the individual or organization to whom they are addressed. If you have received this email in error, please notify the sender immediately and delete it without using, copying, storing, forwarding or disclosing its contents to any other party.

Autoridade Nacional de Comunicacoes http://www.anacom.pt

Pedro Silva-Santos - NOCTULA

De: ws@anacom.pt
Enviado: sexta-feira, 9 de fevereiro de 2018 16:21
Para: cristina.santiago@noctula.pt
Assunto: Informação no âmbito da reformulação do EIA do Parque Eólico de Picos Verdes II

[AH025750/2017]

Exma. Eng. Cristina Santiago,

Após análise da localização dos novos aerogeradores que integrarão o Parque Eólico de Picos Verdes II, na perspetiva da identificação de condicionantes que possam incidir sobre essa localização, decorrentes da existência de servidões radioelétricas constituídas ou em vias de constituição ao abrigo do Decreto-Lei n.º 597/73, de 7 de novembro, verificou-se a inexistência de condicionantes de natureza radioelétrica, aplicáveis ao local em causa. Assim, esta Autoridade não coloca objeção à implementação do projeto naquela área.

Deve, contudo, ser garantido que o PE não provocará interferências/perturbações na receção radioelétrica em geral e, de modo particular, na receção de emissões de radiodifusão televisiva.

No âmbito das suas competências, a ANACOM está disponível para colaborar na deteção e identificação de eventuais interferências/perturbações que venham a ocorrer em consequência da instalação dos aerogeradores naqueles locais, salientando que a sua resolução e a assunção dos custos envolvidos serão da responsabilidade integral do seu proprietário.

Com os melhores cumprimentos,

Carlos Marques

ANACOM - Autoridade Nacional de Comunicações

Direção de Gestão do Espectro

Pense no ambiente. Imprima o conteudo desta mensagem apenas se for absolutamente necessario.

Este email e ficheiros em anexo sao confidenciais e destinados somente ao conhecimento e utilizacao da(s) pessoa(s) ou entidade(s) a quem foram enderecados. Se recebeu este email ou anexos por erro, ou a eles teve acesso nao sendo o destinatario, por favor elimine-os contactando o remetente.

Please consider the environment before printing this mail note.

This email and files transmitted with it are confidential and intended for the sole use of the individual or organization to whom they are addressed. If you have received this email in error, please notify the sender immediately and delete it without using, copying, storing, forwarding or disclosing its contents to any other party.

Autoridade Nacional de Comunicacoes http://www.anacom.pt

FAX

PARA: AUTORIDADE NACIONAL DE PROTEÇÃO CIVIL - ANPC

A/C: EXMO. SENHOR DIRETOR

FAX N.º: 214 247 180

V/ REF.ª:

DATA: 06-12-2017

DE: NOCTULA – CONSULTORES EM AMBIENTE

GESTÃO DE PROJETO:

ENG.ª CRISTINA SANTIAGO (***EMAIL***: CRISTINA.SANTIAGO@NOCTULA.PT)

FAX N.º: 232 436 000

N/ REF.ª NCA17-PO070

N.º DE PÁGINAS: 1

ASSUNTO: SOLICITAÇÃO DE INFORMAÇÃO NO ÂMBITO DA REFORMULAÇÃO DO EIA DO PARQUE EÓLICO DE PICOS VERDES II

☒ URGENTE ☐APRECIAR P.F. ☐COMENTAR P.F. ☐RESPONDER P.F. ☐FAZER CIRCULAR P.F.

Exmo. Senhor Diretor,

Encontra-se a NOCTULA – Consultores em Ambiente a elaborar a reformulação do Estudo de Impactes Ambientais (EIA) no âmbito dos processos de *repowering* e sobreequipamento do Parque Eólico de Picos Verdes II.

O Parque Eólico atualmente em funcionamento é constituído por 7 aerogeradores de 1,5 MW de potência unitária, totalizando uma potência instalada de 10,5 MW.

O projeto de *repowering* e sobreequipamento encontra-se em fase de Estudo Prévio e consiste na substituição dos 7 aerogeradores atuais por 6 aerogeradores novos com potência unitária de 2,05 MW, a oeste da povoação de Budens, abrangendo a União de freguesias de "Vila do Bispo e Raposeira", concelho de Vila do Bispo, distrito de Faro, a uma distância aproximada de 300 m de uma subestação existente, que recebe as produções de energia tanto do Parque Eólico de Picos Verdes I como do Parque Eólico da Raposeira.

No *link* que se segue, poderão fazer o *download* das características técnicas dos aerogeradores a instalar no Parque Eólico de Picos Verdes II e da planta de localização do mesmo: https://goo.gl/YNhh4s

Assim, solicita-se a V. Ex.ª que nos informe sobre condicionantes que devam ser tomadas em consideração na avaliação de impactes gerados pelo projeto. Gostaríamos de saber se é possível disponibilizar a informação na base digital e se a mesma será fornecida a título gracioso ou, caso contrário, qual será o valor cobrado.

Estamos ao Vosso dispor para o esclarecimento de qualquer questão que julguem pertinente.
Sem mais de momento, agradecemos desde já a Vossa disponibilidade, ficando a aguardar o Vosso contacto.
Apresentamos os melhores cumprimentos.

noctula
Consultores em Ambiente
Data: 10 /04/ 2017 Hora: 13 : 45
Recebido por: Estela Fernandes

ANPC
AUTORIDADE NACIONAL DE PROTEÇÃO CIVIL

Exmo. Senhor
Eng.º Pedro Silva-Santos
Noctula-Consultores em Ambiente
Quinta da Alagoa, Lote 222-1º F
3500-606 Viseu

03141 06 ABR '17

V. REF.	V. DATA	N. REF.	N. DATA
NCA16-PO115rv02		OF/8823/DRO/2017	

ASSUNTO Estudo de Incidências Ambientais sobre alterações do Parque Eólico Picos Verdes II

Em resposta ao solicitado através do v/ ofício em referência, considera-se que no desenvolvimento do EIA devem ser acautelados os seguintes aspetos, na ótica da salvaguarda de pessoas e bens:

- Identificação e caracterização dos riscos naturais e tecnológicos existentes na área de intervenção do parque eólico, em articulação com o Plano Municipal de Emergência de Proteção Civil de Vila do Bispo e com o Plano Municipal de Defesa da Floresta Contra Incêndios de Vila do Bispo;
- Avaliação dos potenciais impactes na segurança de pessoas, bens e ambiente, nas diversas fases do projeto (construção, exploração e desativação) e ainda os impactes relativos à desativação programada dos aerogeradores existentes;
- Apresentação de propostas de medidas de minimização e de recomendações, com vista à minimização dos impactes negativos que venham eventualmente a ser identificados;
- Deverão ser cumpridas rigorosamente as disposições constantes na Circular de Informação Aeronáutica n.º10/03, de 6 de Maio do Instituto Nacional de Aviação Civil, no que se refere às "Limitações em Altura e Balizagem de Obstáculos Artificiais à Navegação Aérea".

AUTORIDADE NACIONAL DE PROTEÇÃO CIVIL
Av. do Forte | 2794-112 Carnaxide – Portugal
T.: 351 21 424 7100 | www.prociv.pt

Adicionalmente, sugere-se a consulta do capítulo III do Manual de Avaliação de Impacte Ambiental, na vertente de Protecção Civil, disponível em http://www.prociv.pt/bk/Documents/CTPI_pdf.pdf, no qual se encontram vertidas as principais medidas que esta tipologia de projetos deverão contemplar nas fases de projeto, execução e exploração.

Com os melhores cumprimentos,

O Presidente

Joaquim Leitão

EC

AUTORIDADE NACIONAL DE PROTEÇÃO CIVIL
Av. do Forte | 2794-112 Carnaxide — Portugal
T.: 351 21 424 7100 | www.prociv.pt

FAX

noctula
Consultores em Ambiente

PARA: AGÊNCIA PORTUGUESA DO AMBIENTE – APA

ARH ALGARVE

A/C: EXMO. SENHOR DIRETOR REGIONAL

FAX N.º: 289 889 099

V/ REF.ª:

DATA: 06-12-2017

DE: NOCTULA – CONSULTORES EM AMBIENTE

GESTÃO DE PROJETO:

ENG.ª CRISTINA SANTIAGO (***EMAIL***: CRISTINA.SANTIAGO@NOCTULA.PT)

FAX N.º: 232 436 000

N/ REF.ª NCA17-PO070

N.º DE PÁGINAS: 1

ASSUNTO: SOLICITAÇÃO DE INFORMAÇÃO NO ÂMBITO DA REFORMULAÇÃO DO EIA DO PARQUE EÓLICO DE PICOS VERDES II

☒ URGENTE ☐APRECIAR P.F. ☐COMENTAR P.F. ☐RESPONDER P.F. ☐FAZER CIRCULAR P.F.

Exmo. Senhor Diretor Regional,

Encontra-se a NOCTULA – Consultores em Ambiente a elaborar a reformulação do Estudo de Impactes Ambientais (EIA) no âmbito dos processos de *repowering* e sobreequipamento do Parque Eólico de Picos Verdes II.

O Parque Eólico atualmente em funcionamento é constituído por 7 aerogeradores de 1,5 MW de potência unitária, totalizando uma potência instalada de 10,5 MW.

O projeto de *repowering* e sobreequipamento encontra-se em fase de Estudo Prévio e consiste na substituição dos 7 aerogeradores atuais por 6 aerogeradores novos com potência unitária de 2,05 MW, a oeste da povoação de Budens, abrangendo a União de freguesias de "Vila do Bispo e Raposeira", concelho de Vila do Bispo, distrito de Faro, a uma distância aproximada de 300 m de uma subestação existente, que recebe as produções de energia tanto do Parque Eólico de Picos Verdes I como do Parque Eólico da Raposeira.

No *link* que se segue, poderão fazer o *download* das características técnicas dos aerogeradores a instalar no Parque Eólico de Picos Verdes II e da planta de localização do mesmo: https://goo.gl/YNhh4s

Assim, solicita-se a V. Ex.ª que nos informe sobre:

- Localização das captações de água existentes e as respetivas características e uso;
- Localização (coordenadas) das principais fontes poluentes (tópicas e difusas) do meio hídrico, na freguesia de Budens e respetivas características;
- Relatório de monitorização para consulta.

Gostaríamos de saber se é possível disponibilizar a informação na base digital e se a mesma será fornecida a título gracioso ou, caso contrário, qual será o valor cobrado.

Estamos ao Vosso dispor para o esclarecimento de qualquer questão que julguem pertinente.
Sem mais de momento, agradecemos desde já a Vossa disponibilidade, ficando a aguardar o Vosso contacto.
Apresentamos os melhores cumprimentos.

NOCTULA – Consultores em Ambiente
www.noctula.pt

Quinta da Alagoa, Lote 222, 1º F
3500-606 Viseu
Portugal

Tlf. e Fax: + 351 232 436 000
Email: info@noctula.pt
NIPC: 509 105 122

Pedro Silva-Santos - NOCTULA

De: arhalg_geral <arhalg.geral@apambiente.pt>
Enviado: sexta-feira, 10 de fevereiro de 2017 11:27
Para: 'pedross@noctula.pt'; 'info@noctula.pt'
Assunto: Pedido de informação
Anexos: 2052_001_noctula09022017.pdf; Info_NOCTULA.zip

N/ Refª nº S009092-201702-ARHALG.DPI

Exmo. Sr. Engº Pedro Silva-Santos

Em resposta ao seu fax com referência NCA16-PO115RV02, junto se envia a informação disponível na ARH do Algarve:
- Captações licenciadas numa área envolvente de 3 km aos aerogeradores do parque eólico. Os dados relativos às captações licenciadas são obtidos a partir dos elementos enviados pelos requerentes e não foram confirmados no campo, pelo que, eventualmente, poderão conter algumas incorreções.
- ETAR e respetivos pontos de descarga existentes nas freguesias de Vila do Bispo e Raposeira e Budens.

Em relação à disponibilização dos dados, esta implica um custo de 51,36€. (ao abrigo do disposto no nº 2 do artº do Decreto-Lei nº 56/2012 de 12 de março, e da Deliberação nº 4/CD/2015 de 09 de fevereiro, que aprovou a tabela de preços). Em anexo envia-se a fatura no montante referido e solicita-se que nos remetam o comprovativo de pagamento.

Com os melhores cumprimentos,

(1) O Diretor Regional da
Administração da Região Hidrográfica do Algarve

Sebastião Braz Teixeira

Anexos: fatura para pagamento; informação georreferenciada

(1)por subdelegação de competências – Despacho nº 12350/2015, DR 2ª Série nº 215, de 3 novembro 2015

AGÊNCIA PORTUGUESA DO AMBIENTE

RELATÓRIO DO ESTADO DO AMBIENTE
saber mais para agir melhor
disponível em rea.apambiente.pt

Administração da Região Hidrográfica do Algarve
Rua do Alportel, nº 10 - 2º, Faro
8000-293 FARO | PORTUGAL
Telefone: (351) 289 889 000 | Fax: (351) 289 889 099
e-Mail: arhalg.geral@apambiente.pt
www.apambiente.pt

Proteja o ambiente. Pense se é mesmo necessário imprimir este email!

Pedro Silva-Santos - NOCTULA

De: arhalg_geral <arhalg.geral@apambiente.pt>
Enviado: terça-feira, 9 de janeiro de 2018 14:46
Para: 'cristina.santiago@noctula.pt'
Assunto: Solicitação de informação no âmbito da reformulação do EIA do Parque Eólico de Picos Verdes II - Custos de fornecimento de informação.

N/ Refª nº S001352-201801-ARHALG.DPI

Engª Cristina Santiago

Relativamente ao seu pedido de informação, no âmbito da Reformulação do EIA do Parque Eólico de Picos Verdes II, informa-se que o valor a cobrar é de 51,65€, ao abrigo do disposto no nº 2 do artº do Decreto-Lei nº 56/2012 de 12 de março, e da Deliberação nº 1/CD/2017 de 08 de fevereiro, que aprovou a tabela de preços. Deve referir-se que o valor mencionado corresponde ao valor mínimo que consta na referida tabela.

Aguardo uma resposta da sua parte para proceder ao processamento da informação.

Com os melhores cumprimentos,

[1] O Diretor Regional da
Administração da Região Hidrográfica do Algarve

Sebastião Braz Teixeira

---

[1]por subdelegação de competências – Despacho nº 12350/2015, DR 2ª Série nº 215, de 3 novembro 2015

Administração da Região Hidrográfica do Algarve
Rua do Alportel, nº 10 - 2º, Faro
8000-293 FARO | PORTUGAL
Telefone: (351) 289 889 000 | Fax: (351) 289 889 099
e-Mail: arhalg.geral@apambiente.pt
www.apambiente.pt

Proteja o ambiente. Pense se é mesmo necessário imprimir este email

FAX

PARA: CAMARA MUNICIPAL DE VILA DO BISPO

A/C: EXMO. SENHOR PRESIDENTE ADELINO SOARES

FAX N.º: 282 639 208

V/ REF.ª:

DATA: 06-12-2017

DE: NOCTULA – CONSULTORES EM AMBIENTE

GESTÃO DE PROJETO:

ENG.ª CRISTINA SANTIAGO (***EMAIL***: CRISTINA.SANTIAGO@NOCTULA.PT)

FAX N.º: 232 436 000

N/ REF.ª NCA17-PO070

N.º DE PÁGINAS: 2

ASSUNTO: SOLICITAÇÃO DE INFORMAÇÃO NO ÂMBITO DA REFORMULAÇÃO DO EIA DO PARQUE EÓLICO DE PICOS VERDES II

☒ URGENTE ☐APRECIAR P.F. ☐COMENTAR P.F. ☐RESPONDER P.F. ☐FAZER CIRCULAR P.F.

Exmo. Senhor Presidente Adelino Soares,

Encontra-se a NOCTULA – Consultores em Ambiente a elaborar a reformulação do Estudo de Impactes Ambientais (EIA) no âmbito dos processos de *repowering* e sobreequipamento do Parque Eólico de Picos Verdes II.

O Parque Eólico atualmente em funcionamento é constituído por 7 aerogeradores de 1,5 MW de potência unitária, totalizando uma potência instalada de 10,5 MW.

O projeto de *repowering* e sobreequipamento encontra-se em fase de Estudo Prévio e consiste na substituição dos 7 aerogeradores atuais por 6 aerogeradores novos com potência unitária de 2,05 MW, a oeste da povoação de Budens, abrangendo a União de freguesias de "Vila do Bispo e Raposeira", concelho de Vila do Bispo, distrito de Faro, a uma distância aproximada de 300 m de uma subestação existente, que recebe as produções de energia tanto do Parque Eólico de Picos Verdes I como do Parque Eólico da Raposeira.

No *link* que se segue, poderão fazer o *download* das características técnicas dos aerogeradores a instalar no Parque Eólico de Picos Verdes II e da planta de localização do mesmo: https://goo.gl/YNhh4s

Assim, solicita-se a V. Ex.ª que nos informe quanto à existência e disponibilidade da seguinte informação atualizada referente ao concelho de Vila do Bispo, se possível na base digital:

- PDM em vigor e/ou proposta de revisão (estratégia de ordenamento preconizada e proposta de zonamento e condicionantes) em formato *raster* ou *shapefile*:
  - ✓ Data do PDM em vigor e fase em que se encontra a sua revisão, com indicação da data prevista para a entrada em vigor do PDM revisto.
  - ✓ Regulamento do PDM;
  - ✓ Carta de Ordenamento;
  - ✓ Carta de RAN;
  - ✓ Carta de REN;
  - ✓ Outras servidões e restrições de uso;
- Carta/Mapa de ruído;
- Carta de leito de cheia;

- Estudos de reestruturação viária;
- Infraestruturas de abastecimento de água e saneamento;
- Localização das captações de água existentes e as respetivas características;
- Localização de reservatórios de água para abastecimento público e respetivas zonas de proteção;
- Localização de explorações de recursos minerais;
- Áreas de "vazadouro" licenciadas;
- Áreas de empréstimo em fase de exploração;
- Localização das principais fontes poluentes (tópicos e difusas) e respetivas características;
- Património:
  - ✓ Identificação de sítio ou monumento (ocorrências) com indicação de tipologia, cronologia, freguesia, fonte de informação (bibliografia) e coordenadas geográficas (implantação das ocorrências em suporte cartográfico (escala 1:25000 ou 1: 50000));
  - ✓ Fichas individuais correspondentes àquelas ocorrências com destaque, pelo menos, para a sua caracterização, dimensão e estado de conservação;
  - ✓ Lista das referências bibliográficas correspondentes às ocorrências com menção da data, do tipo de documento, do sue título e autores.

Gostaríamos de saber se é possível disponibilizar a informação na base digital e se a mesma será fornecida a título gracioso ou, caso contrário, qual será o valor cobrado.

Estamos ao Vosso dispor para o esclarecimento de qualquer questão que julguem pertinente.
Sem mais de momento, agradecemos desde já a Vossa disponibilidade, ficando a aguardar o Vosso contacto.
Apresentamos os melhores cumprimentos.

NOCTULA – Consultores em Ambiente
www.noctula.pt
Quinta da Alagoa, Lote 222, 1º F
3500-606 Viseu
Portugal
Tlf. e Fax: + 351 232 436 000
Email: info@noctula.pt
NIPC: 509 105 122

FAX

noctula
Consultores em Ambiente

PARA: COMISSÃO DE COORDENAÇÃO E DESENVOLVIMENTO REGIONAL DO ALGARVE – CCDR ALGARVE

A/C: EXMO. SENHOR PRESIDENTE

FAX N.º: 289 895 299

V/ REF.ª:

DATA: 06-12-2017

DE: NOCTULA – CONSULTORES EM AMBIENTE

GESTÃO DE PROJETO:

ENG.ª CRISTINA SANTIAGO (***EMAIL***: CRISTINA.SANTIAGO@NOCTULA.PT)

FAX N.º: 232 436 000

N/ REF.ª NCA17-PO070

N.º DE PÁGINAS: 1

ASSUNTO: SOLICITAÇÃO DE INFORMAÇÃO NO ÂMBITO DA REFORMULAÇÃO DO EIA DO PARQUE EÓLICO DE PICOS VERDES II

☒ URGENTE ☐APRECIAR P.F. ☐COMENTAR P.F. ☐RESPONDER P.F. ☐FAZER CIRCULAR P.F.

Exmo. Senhor Presidente,

Encontra-se a NOCTULA – Consultores em Ambiente a elaborar a reformulação do Estudo de Impactes Ambientais (EIA) no âmbito dos processos de *repowering* e sobreequipamento do Parque Eólico de Picos Verdes II.

O Parque Eólico atualmente em funcionamento é constituído por 7 aerogeradores de 1,5 MW de potência unitária, totalizando uma potência instalada de 10,5 MW.

O projeto de *repowering* e sobreequipamento encontra-se em fase de Estudo Prévio e consiste na substituição dos 7 aerogeradores atuais por 6 aerogeradores novos com potência unitária de 2,05 MW, a oeste da povoação de Budens, abrangendo a União de freguesias de "Vila do Bispo e Raposeira", concelho de Vila do Bispo, distrito de Faro, a uma distância aproximada de 300 m de uma subestação existente, que recebe as produções de energia tanto do Parque Eólico de Picos Verdes I como do Parque Eólico da Raposeira.

No *link* que se segue, poderão fazer o *download* das características técnicas dos aerogeradores a instalar no Parque Eólico de Picos Verdes II e da planta de localização do mesmo: https://goo.gl/YNhh4s

Assim, solicita-se a V. Ex.ª que nos informe quanto à disponibilidade da seguinte informação referente ao concelho de Vila do Bispo:

- Áreas integradas na REN, desagregada nas respetivas classes que a compõem;
- Planos de Ordenamento do Território em vigor ou previstos na área de intervenção;
- Áreas de "vazadouro" licenciadas;
- Áreas de empréstimo em fase de exploração.

Gostaríamos de saber se é possível disponibilizar a informação na base digital e se a mesma será fornecida a título gracioso ou, caso contrário, qual será o valor cobrado.

Estamos ao Vosso dispor para o esclarecimento de qualquer questão que julguem pertinente.
Sem mais de momento, agradecemos desde já a Vossa disponibilidade, ficando a aguardar o Vosso contacto.
Apresentamos os melhores cumprimentos.

NOCTULA – Consultores em Ambiente
www.noctula.pt

Quinta da Alagoa, Lote 222. 1º F
3500-606 Viseu
Portugal

Tlf. e Fax: + 351 232 436 000
Email: info@noctula.pt
NIPC: 509 105 122

Pedro Silva-Santos - NOCTULA

De: Geral - CCDR Algarve <geral@ccdr-alg.pt>
Enviado: quinta-feira, 12 de janeiro de 2017 12:11
Para: pedross@noctula.pt
Assunto: Parque eólico dos Picos Verdes

Sinal. de seguimento: Dar seguimento
Estado do sinalizador: Sinalizado

Exmo. Senhor

Através do vosso fax de 06-01-2017, com entrada nesta CCDR nº E00179-201701, de 09-01-2017, foi-nos solicitado informação sobre a disponibilidade de fornecimento `de informação relativa à área do projeto em causa e se esta seria fornecida na base digital, a titulo gracioso ou, caso contrário, qual o valor a cobrar.

Assim sendo, informa-se que não se dispõe de cartografia da REN em formato digital pelo que esta poderá ser fornecida em papel, e o valor a cobrar é o previsto no Anexo da Portaria nº 314/2010, de 14 de junho, no seu número 3 do ponto II: Fornecimento de cartografia em formato digital ou analógico - 50€ + atualização.

Aguarda-se a vossa confirmação.

Com os melhores cumprimentos.

Maria José Nunes
Directora de Serviços de Ambiente

CCDR Algarve
Comissão de Coordenação e Desenvolvimento Regional do Algarve
Praça da Liberdade, 2, 8000-164 Faro
Tel. 289 895 200 - Fax 289 895 299
www.ccdr-alg.pt

Pedro Silva-Santos - NOCTULA

De: Pedro Silva-Santos - NOCTULA <pedross@noctula.pt>
Enviado: sábado, 14 de janeiro de 2017 17:23
Para: 'Geral - CCDR Algarve'
Cc: cristina.santiago@noctula.pt
Assunto: RE: Parque eólico dos Picos Verdes

Exma. Senhora Diretora Maria José Nunes,

Muito obrigado pela celeridade na resposta.

Informamos que dispomos da cartografia da REN em papel pelo que, uma vez que não dispõem da versão digital já vetorizada, não pretendemos adquirir novamente essa carta.

Grato pela atenção dispensada a este assunto,

PEDRO SILVA-SANTOS
Diretor Executivo

+351 232 436 000 +351 938 220 369 www.noctula.pt

explore o mundo NOCTULA

De: Geral - CCDR Algarve [mailto:geral@ccdr-alg.pt]
Enviada: quinta-feira, 12 de janeiro de 2017 12:11
Para: pedross@noctula.pt
Assunto: Parque eólico dos Picos Verdes

Exmo. Senhor

Através do vosso fax de 06-01-2017, com entrada nesta CCDR nº E00179-201701, de 09-01-2017, foi-nos solicitado informação sobre a disponibilidade de fornecimento `de informação relativa à área do projeto em causa e se esta seria fornecida na base digital, a titulo gracioso ou, caso contrário, qual o valor a cobrar.

Assim sendo, informa-se que não se dispõe de cartografia da REN em formato digital pelo que esta poderá ser fornecida em papel, e o valor a cobrar é o previsto no Anexo da Portaria nº 314/2010, de 14 de junho, no seu número 3 do ponto II: Fornecimento de cartografia em formato digital ou analógico - 50€ + atualização.

Aguarda-se a vossa confirmação.

Com os melhores cumprimentos.

Maria José Nunes
Directora de Serviços de Ambiente

CCDR Algarve
Comissão de Coordenação e Desenvolvimento Regional do Algarve
Praça da Liberdade, 2, 8000-164 Faro
Tel. 289 895 200 - Fax 289 895 299
www.ccdr-alg.pt

FAX

PARA: DIREÇÃO GERAL DE AGRICULTURA E DESENVOLVIMENTO RURAL – DGADR

A/C: EXMO. SENHOR ENG.º PEDRO MIGUEL COSTA DA SILVA TEIXEIRA

FAX N.º: -mtavares@dgadr.pt

V/ REF.ª:

DATA: 06-12-2017

DE: NOCTULA – CONSULTORES EM AMBIENTE

GESTÃO DE PROJETO:

ENG.ª CRISTINA SANTIAGO (***EMAIL***: CRISTINA.SANTIAGO@NOCTULA.PT)

FAX N.º: 232 436 000

N/ REF.ª NCA17-PO070

N.º DE PÁGINAS: 1

ASSUNTO: SOLICITAÇÃO DE INFORMAÇÃO NO ÂMBITO DA REFORMULAÇÃO DO EIA DO PARQUE EÓLICO DE PICOS VERDES II

☒ URGENTE ☐APRECIAR P.F. ☐COMENTAR P.F. ☐RESPONDER P.F. ☐FAZER CIRCULAR P.F.

Exmo. Senhor Eng.º Pedro Miguel Costa da Silva Teixeira,

Encontra-se a NOCTULA – Consultores em Ambiente a elaborar a reformulação do Estudo de Impactes Ambientais (EIA) no âmbito dos processos de *repowering* e sobreequipamento do Parque Eólico de Picos Verdes II.

O Parque Eólico atualmente em funcionamento é constituído por 7 aerogeradores de 1,5 MW de potência unitária, totalizando uma potência instalada de 10,5 MW.

O projeto de *repowering* e sobreequipamento encontra-se em fase de Estudo Prévio e consiste na substituição dos 7 aerogeradores atuais por 6 aerogeradores novos com potência unitária de 2,05 MW, a oeste da povoação de Budens, abrangendo a União de freguesias de "Vila do Bispo e Raposeira", concelho de Vila do Bispo, distrito de Faro, a uma distância aproximada de 300 m de uma subestação existente, que recebe as produções de energia tanto do Parque Eólico de Picos Verdes I como do Parque Eólico da Raposeira.

No *link* que se segue, poderão fazer o *download* das características técnicas dos aerogeradores a instalar no Parque Eólico de Picos Verdes II e da planta de localização do mesmo: https://goo.gl/YNhh4s

Assim, solicita-se a V. Ex.ª que nos informe quanto à disponibilidade da seguinte informação, para a área de estudo:

- Caracterização dos solos e respetiva capacidade de uso;
- Indicação dos regadios previstos ou existentes e sua localização e extensão.

Gostaríamos de saber se é possível disponibilizar a informação na base digital e se a mesma será fornecida a título gracioso ou, caso contrário, qual será o valor cobrado.

Estamos ao Vosso dispor para o esclarecimento de qualquer questão que julguem pertinente.
Sem mais de momento, agradecemos desde já a Vossa disponibilidade, ficando a aguardar o Vosso contacto.
Apresentamos os melhores cumprimentos.

Pedro Silva-Santos - NOCTULA

De: Miguel J. Pereira <mjpereira@dgadr.pt>
Enviado: sexta-feira, 15 de dezembro de 2017 14:57
Para: cristina santiago
Assunto: Re: SOLICITAÇÃO DE INFORMAÇÃO NO ÂMBITO DA REFORMULAÇÃO DO EIA DO PARQUE EÓLICO DE PICOS VERDES II

Bom dia
Informa-se que a Carta de Solos e Carta de Capacidade de Uso do Solo em formato digital, correspondente à zona do Parque Eólico de Picos Verdes II, é a carta 1:25.000, nº 601, que pode ser adquirida nos termos constantes no site da DGADR, em Solos, Cartografia e Informação Geográfica.
Não existem na zona de estudo quaisquer áreas ou projectos da competência directa desta Direcção-Geral.

Com os melhores cumprimentos
Miguel Pereira

Miguel Jorge V. Gomes Pereira
DSTAR / Divisão de Ordenamento do Espaço Rural
+351 218442346
+351 218442321
http://www.dgadr.pt
DGADR Direção-Geral de Agricultura e Desenvolvimento Rural

De: "Cristina Santiago" <cristina.santiago@noctula.pt>
Para: mtavares@dgadr.pt
Enviadas: Quinta-feira, 7 de Dezembro de 2017 9:47:15
Assunto: SOLICITAÇÃO DE INFORMAÇÃO NO ÂMBITO DA REFORMULAÇÃO DO EIA DO PARQUE EÓLICO DE PICOS VERDES II

Exmos. Senhores

Encontra-se a NOCTULA – Consultores em Ambiente a elaborar a reformulação do Estudo de Impacte Ambiental (EIA) no âmbito dos processos de *repowering* e sobreequipamento do Parque Eólico de Picos Verdes II.

O Parque Eólico atualmente em funcionamento é constituído por 7 aerogeradores de 1,5 MW de potência unitária, totalizando uma potência instalada de 10,5 MW.

O projeto de *repowering* e sobreequipamento encontra-se em fase de Estudo Prévio e consiste na substituição dos 7 aerogeradores atuais por 6 aerogeradores novos com potência unitária de 2,05 MW, a oeste da povoação de Budens, abrangendo a União de freguesias de "Vila do Bispo e Raposeira", concelho de Vila do Bispo, distrito de Faro, a uma distância aproximada de 300 m de uma subestação existente, que recebe as produções de energia tanto do Parque Eólico de Picos Verdes I como do Parque Eólico da Raposeira.

No *link* que se segue, poderão fazer o *download* das características técnicas dos aerogeradores a instalar no Parque Eólico de Picos Verdes II e da planta de localização do mesmo: https://goo.gl/YNhh4s

Assim, solicita-se a V. Ex.ª que nos informe quanto à disponibilidade da seguinte informação, para a área de estudo:

- Caracterização dos solos e respetiva capacidade de uso;

- Indicação dos regadios previstos ou existentes e sua localização e extensão;
- Outras condicionantes que deverão ser consideradas.

Gostaríamos de saber se é possível disponibilizar a informação na base digital e se a mesma será fornecida a título gracioso ou, caso contrário, qual será o valor cobrado.

Estamos ao Vosso dispor para o esclarecimento de qualquer questão que julguem pertinente.

Sem mais de momento, agradecemos desde já a Vossa disponibilidade, ficando a aguardar o Vosso contacto.

Apresentamos os melhores cumprimentos.

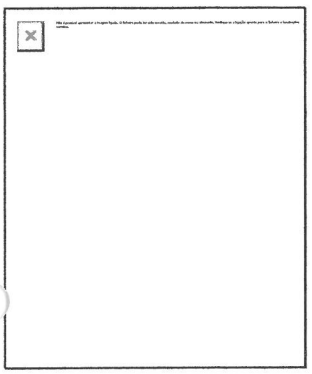

CRISTINA SANTIAGO
Gestora de Projeto

+351 232 436 000 +351 938 075 473 www.noctula.pt

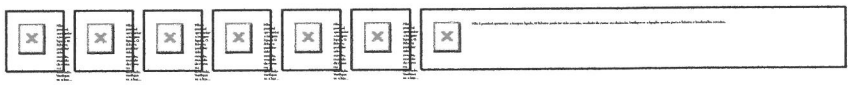

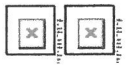

Pedro Silva-Santos - NOCTULA

De: Miguel J. Pereira <mjpereira@dgadr.pt>
Enviado: segunda-feira, 18 de dezembro de 2017 10:55
Para: cristina santiago
Assunto: Re: SOLICITAÇÃO DE INFORMAÇÃO NO ÂMBITO DA REFORMULAÇÃO DO EIA DO PARQUE EÓLICO DE PICOS VERDES II

Bom dia
A carta 601 foi elaborada, por altura dos anos 50/60 do século passado.
Não há actualizações da carta de solos ou da c. de uso, atendendo à relativa constância do recurso.
Poderão contudo ter ocorrido algumas alterações desde essa data, decorrentes de fenómenos de erosão, uso do solo, entre outros.
As áreas sociais também deverão estar bastante alteradas.
Cumprimentos
Miguel Pereira

Miguel Jorge V. Gomes Pereira
DSTAR / Divisão de Ordenamento do Espaço Rural
+351 218442346
+351 218442321
http://www.dgadr.pt
DGADR Direção-Geral de Agricultura e Desenvolvimento Rural

De: "Cristina Santiago" <cristina.santiago@noctula.pt>
Para: "Miguel J. Pereira" <mjpereira@dgadr.pt>
Enviadas: Segunda-feira, 18 de Dezembro de 2017 9:31:44
Assunto: RE: SOLICITAÇÃO DE INFORMAÇÃO NO ÂMBITO DA REFORMULAÇÃO DO EIA DO PARQUE EÓLICO DE PICOS VERDES II

Exmo. Senhor Miguel Pereira, Bom dia,

Agradeço a sua resposta.

No que respeita às carta de Solos e carta de Capacidade de Uso do solos, no âmbito da elaboração do Estudo de Incidências Ambientais do Parque Eólico de Picos Verdes I, parque com localização adjacente ao Parque Eólico de Picos Verdes II, a Noctula adquiriu através da DGADR, em setembro de 2015, a carta nº 601, pelo que, pretendemos saber se desde essa data foi realizada alguma alteração ou se esta carta se encontra atualizada.

Os melhores cumprimentos,

CRISTINA SANTIAGO
Gestora de Projeto

+351 232 436 000 +351 938 075 473 www.noctula.pt

explore o mundo NOCTULA

De: Miguel J. Pereira [mailto:mjpereira@dgadr.pt]
Enviada: sexta-feira, 15 de dezembro de 2017 14:57
Para: cristina santiago <cristina.santiago@noctula.pt>
Assunto: Re: SOLICITAÇÃO DE INFORMAÇÃO NO ÂMBITO DA REFORMULAÇÃO DO EIA DO PARQUE EÓLICO DE PICOS VERDES II

Bom dia
Informa-se que a Carta de Solos e Carta de Capacidade de Uso do Solo em formato digital, correspondente à zona do Parque Eólico de Picos Verdes II, é a carta 1:25.000, nº 601, que pode ser adquirida nos termos constantes no site da DGADR, em Solos, Cartografia e Informação Geográfica.
Não existem na zona de estudo quaisquer áreas ou projectos da competência directa desta Direcção-Geral.

Com os melhores cumprimentos
Miguel Pereira

Miguel Jorge V. Gomes Pereira
DSTAR / Divisão de Ordenamento do Espaço Rural

+351
218442346

+351
218442321

http://www.dgadr.pt

De: "Cristina Santiago" <cristina.santiago@noctula.pt>
Para: mtavares@dgadr.pt
Enviadas: Quinta-feira, 7 de Dezembro de 2017 9:47:15
Assunto: SOLICITAÇÃO DE INFORMAÇÃO NO ÂMBITO DA REFORMULAÇÃO DO EIA DO PARQUE EÓLICO DE PICOS VERDES II

Exmos. Senhores

Encontra-se a NOCTULA – Consultores em Ambiente a elaborar a reformulação do Estudo de Impacte Ambiental (EIA) no âmbito dos processos de *repowering* e sobreequipamento do Parque Eólico de Picos Verdes II.

O Parque Eólico atualmente em funcionamento é constituído por 7 aerogeradores de 1,5 MW de potência unitária, totalizando uma potência instalada de 10,5 MW.

O projeto de *repowering* e sobreequipamento encontra-se em fase de Estudo Prévio e consiste na substituição dos 7 aerogeradores atuais por 6 aerogeradores novos com potência unitária de 2,05 MW, a oeste da povoação de Budens, abrangendo a União de freguesias de "Vila do Bispo e Raposeira", concelho de Vila do Bispo, distrito de Faro, a uma distância aproximada de 300 m de uma subestação existente, que recebe as produções de energia tanto do Parque Eólico de Picos Verdes I como do Parque Eólico da Raposeira.

No *link* que se segue, poderão fazer o *download* das características técnicas dos aerogeradores a instalar no Parque Eólico de Picos Verdes II e da planta de localização do mesmo: https://goo.gl/YNhh4s

Assim, solicita-se a V. Ex.ª que nos informe quanto à disponibilidade da seguinte informação, para a área de estudo:

- Caracterização dos solos e respetiva capacidade de uso;
- Indicação dos regadios previstos ou existentes e sua localização e extensão;
- Outras condicionantes que deverão ser consideradas.

Gostaríamos de saber se é possível disponibilizar a informação na base digital e se a mesma será fornecida a título gracioso ou, caso contrário, qual será o valor cobrado.

Estamos ao Vosso dispor para o esclarecimento de qualquer questão que julguem pertinente.

Sem mais de momento, agradecemos desde já a Vossa disponibilidade, ficando a aguardar o Vosso contacto.

Apresentamos os melhores cumprimentos.

CRISTINA SANTIAGO
Gestora de Projeto

+351 232 436 000 +351 938 075 473 www.noctula.pt

FAX

PARA: DIREÇÃO GERAL DE ENERGIA E GEOLOGIA – DGEG	**DE:** NOCTULA – CONSULTORES EM AMBIENTE
A/C: EXMO. SENHOR DIRETOR	**GESTÃO DE PROJETO:** ENG.ª CRISTINA SANTIAGO (***EMAIL***: CRISTINA.SANTIAGO@NOCTULA.PT)
FAX N.º: 217 939 540	**FAX N.º:** 232 436 000
V/ REF.ª:	**N/ REF.ª** NCA17-PO070
DATA: 06-12-2017	**N.º DE PÁGINAS:** 1

ASSUNTO: SOLICITAÇÃO DE INFORMAÇÃO NO ÂMBITO DA REFORMULAÇÃO DO EIA DO PARQUE EÓLICO DE PICOS VERDES II

☒ URGENTE ☐APRECIAR P.F. ☐COMENTAR P.F. ☐RESPONDER P.F. ☐FAZER CIRCULAR P.F.

Exmo. Senhor Diretor,

Encontra-se a NOCTULA – Consultores em Ambiente a elaborar a reformulação do Estudo de Impactes Ambientais (EIA) no âmbito dos processos de *repowering* e sobreequipamento do Parque Eólico de Picos Verdes II.

O Parque Eólico atualmente em funcionamento é constituído por 7 aerogeradores de 1,5 MW de potência unitária, totalizando uma potência instalada de 10,5 MW.

O projeto de *repowering* e sobreequipamento encontra-se em fase de Estudo Prévio e consiste na substituição dos 7 aerogeradores atuais por 6 aerogeradores novos com potência unitária de 2,05 MW, a oeste da povoação de Budens, abrangendo a União de freguesias de "Vila do Bispo e Raposeira", concelho de Vila do Bispo, distrito de Faro, a uma distância aproximada de 300 m de uma subestação existente, que recebe as produções de energia tanto do Parque Eólico de Picos Verdes I como do Parque Eólico da Raposeira.

No *link* que se segue, poderão fazer o *download* das características técnicas dos aerogeradores a instalar no Parque Eólico de Picos Verdes II e da planta de localização do mesmo: https://goo.gl/YNhh4s

Assim, solicita-se a V. Ex.ª que nos informe quanto à disponibilidade da seguinte informação referente à existência e à localização dos direitos de exploração de áreas de potencial interesse para exploração (contratos de prospeção e pesquisa e pedidos de concessão) de recursos geológicos e respetivas servidões administrativas, e demais informações que considere com interesse para a realização do EIA. Gostaríamos de saber se é possível disponibilizar a informação na base digital e se a mesma será fornecida a título gracioso ou, caso contrário, qual será o valor cobrado.

Estamos ao Vosso dispor para o esclarecimento de qualquer questão que julguem pertinente.
Sem mais de momento, agradecemos desde já a Vossa disponibilidade, ficando a aguardar o Vosso contacto.
Apresentamos os melhores cumprimentos.

FAX

PARA: DIREÇÃO GERAL DO TERRITÓRIO – DGT	**DE:** NOCTULA – CONSULTORES EM AMBIENTE
A/C: EXMO. SR. DIRETOR	**GESTÃO DE PROJETO:** ENG.ª CRISTINA SANTIAGO (***EMAIL***: CRISTINA.SANTIAGO@NOCTULA.PT)
FAX N.º: 213 819 697	**FAX N.º:** 232 436 000
V/ REF.ª:	**N/ REF.ª** NCA17-PO070
DATA: 06-12-2017	**N.º DE PÁGINAS:** 1

ASSUNTO: SOLICITAÇÃO DE INFORMAÇÃO NO ÂMBITO DA REFORMULAÇÃO DO EIA DO PARQUE EÓLICO DE PICOS VERDES II

☒ URGENTE ☐APRECIAR P.F. ☐COMENTAR P.F. ☐RESPONDER P.F. ☐FAZER CIRCULAR P.F.

Exmo. Senhor Diretor,

Encontra-se a NOCTULA – Consultores em Ambiente a elaborar a reformulação do Estudo de Impactes Ambientais (EIA) no âmbito dos processos de *repowering* e sobreequipamento do Parque Eólico de Picos Verdes II.

O Parque Eólico atualmente em funcionamento é constituído por 7 aerogeradores de 1,5 MW de potência unitária, totalizando uma potência instalada de 10,5 MW.

O projeto de *repowering* e sobreequipamento encontra-se em fase de Estudo Prévio e consiste na substituição dos 7 aerogeradores atuais por 6 aerogeradores novos com potência unitária de 2,05 MW, a oeste da povoação de Budens, abrangendo a União de freguesias de "Vila do Bispo e Raposeira", concelho de Vila do Bispo, distrito de Faro, a uma distância aproximada de 300 m de uma subestação existente, que recebe as produções de energia tanto do Parque Eólico de Picos Verdes I como do Parque Eólico da Raposeira.

No *link* que se segue, poderão fazer o *download* das características técnicas dos aerogeradores a instalar no Parque Eólico de Picos Verdes II e da planta de localização do mesmo: https://goo.gl/YNhh4s

Assim, solicita-se a V. Ex.ª que nos informe relativamente ao cumprimento das áreas de proteção dos marcos geodésicos e respetivas visadas. Gostaríamos de saber se é possível disponibilizar a informação na base digital e se a mesma será fornecida a título gracioso ou, caso contrário, qual será o valor cobrado.

Estamos ao Vosso dispor para o esclarecimento de qualquer questão que julguem pertinente.
Sem mais de momento, agradecemos desde já a Vossa disponibilidade, ficando a aguardar o Vosso contacto.
Apresentamos os melhores cumprimentos.

d·g Território

noctula® Consultores em Ambiente

Data: 19/01/2017 Hora: :14:00h

Recebido por: Estela Fernandes

DGT
9-DGT/2017/270
17-01-2017

Exmo. Senhor
Pedro Silva-Santos
NOCTULA - Consultores em Ambiente
Quinta da Alagoa, Lote 222, 1.º F

3500-606 Viseu

Nossa refª/Our ref.:	Sua refª/Your ref.:
013/DSGCIG/DGeod/2017	NCA16-PO115RV02 de 06/01/2017
Data: 13/01/2017	

Assunto/Subject:
Parque Eólico de Picos Verdes II

Após análise da informação reportada, nomeadamente das coordenadas relativas à localização dos novos aerogeradores do Parque Eólico de Picos Verdes II, listadas de seguida, verificou-se que a instalação destas infraestruturas não constitui impedimento para as atividades geodésicas desenvolvidas pela Direção-Geral do Território, uma vez que respeita o estabelecido no Decreto-Lei n.º 143/82 de 26 de abril.

Aerogeradores	X (m)	Y (m)
AG01	511 259	4 106 396
AG02	511 550	4 106 363
AG03	511 107	4 106 131
AG04	511 389	4 106 085
AG05	511 437	4 105 645
AG06	511 250	4 105 432

Com os melhores cumprimentos,

A Diretora-Geral

Fernanda do Carmo

Fernanda do Carmo

MODELO 3

FAX

PARA: DIREÇÃO REGIONAL DE AGRICULTURA E PESCAS DO ALGARVE – DRAPA	**DE:** NOCTULA – CONSULTORES EM AMBIENTE
A/C: EXMO. SENHOR DIRETOR FERNANDO MANUEL NETO SEVERINO	**GESTÃO DE PROJETO:** ENG.ª CRISTINA SANTIAGO (***EMAIL***: CRISTINA.SANTIAGO@NOCTULA.PT)
FAX N.º: 289 870 789	**FAX N.º:** 232 436 000
V/ REF.ª:	**N/ REF.ª** NCA17-PO070
DATA: 06-12-2017	**N.º DE PÁGINAS:** 1

ASSUNTO: SOLICITAÇÃO DE INFORMAÇÃO NO ÂMBITO DA REFORMULAÇÃO DO EIA DO PARQUE EÓLICO DE PICOS VERDES II

☒ URGENTE ☐APRECIAR P.F. ☐COMENTAR P.F. ☐RESPONDER P.F. ☐FAZER CIRCULAR P.F.

Exmo. Senhor Diretor Fernando Manuel Neto Severino,

Encontra-se a NOCTULA – Consultores em Ambiente a elaborar a reformulação do Estudo de Impactes Ambientais (EIA) no âmbito dos processos de *repowering* e sobreequipamento do Parque Eólico de Picos Verdes II.

O Parque Eólico atualmente em funcionamento é constituído por 7 aerogeradores de 1,5 MW de potência unitária, totalizando uma potência instalada de 10,5 MW.

O projeto de *repowering* e sobreequipamento encontra-se em fase de Estudo Prévio e consiste na substituição dos 7 aerogeradores atuais por 6 aerogeradores novos com potência unitária de 2,05 MW, a oeste da povoação de Budens, abrangendo a União de freguesias de "Vila do Bispo e Raposeira", concelho de Vila do Bispo, distrito de Faro, a uma distância aproximada de 300 m de uma subestação existente, que recebe as produções de energia tanto do Parque Eólico de Picos Verdes I como do Parque Eólico da Raposeira.

No *link* que se segue, poderão fazer o *download* das características técnicas dos aerogeradores a instalar no Parque Eólico de Picos Verdes II e da planta de localização do mesmo: https://goo.gl/YNhh4s

Assim, solicita-se a V. Ex.ª que nos informe quanto à disponibilidade da seguinte informação, para a área de estudo:

- Delimitação de áreas agrícolas (com identificação, se possível, do tipo de cultura);
- Delimitação de áreas de regadio/agricultura intensiva (com identificação, se possível, do tipo de cultura).

Gostaríamos de saber se é possível disponibilizar a informação na base digital e se a mesma será fornecida a título gracioso ou, caso contrário, qual será o valor cobrado.

Estamos ao Vosso dispor para o esclarecimento de qualquer questão que julguem pertinente.
Sem mais de momento, agradecemos desde já a Vossa disponibilidade, ficando a aguardar o Vosso contacto.
Apresentamos os melhores cumprimentos.

NOCTULA – Consultores em Ambiente
www.noctula.pt

Quinta da Alagoa, Lote 222, 1º F
3500-606 Viseu
Portugal

Tlf. e Fax: + 351 232 436 000
Email: info@noctula.pt
NIPC: 509 105 122

Pedro Silva-Santos - NOCTULA

De: Gabinete do Diretor Regional <gabdirector@drapalgarve.gov.pt>
Enviado: sexta-feira, 5 de janeiro de 2018 12:58
Para: cristina.santiago@noctula.pt
Assunto: RE: SOLICITAÇÃO DE INFORMAÇÃO NO ÂMBITO DA REFORMULAÇÃO DO EIA DO PARQUE EÓLICO DE PICOS VERDES II

amar a terra
Direção Regional de Agricultura e Pescas do Algarve

Exm.ª Senhora
Cristina Santiago

Encarrega-me o Sr. Diretor Regional, Eng.º Fernando Severino, de informar o que se segue relativamente ao solicitado no V/ email infra:

No que respeita à informação solicitada para a área de intervenção do Parque Eólico Picos Verdes II (email de 6-12-2017), sito na União de freguesias de Vila do Bispo e Raposeira, concelho de Vila do Bispo, lamentamos informar que esta Direção Regional não dispõe da informação requerida em formato digital.

Não obstante, e como já fizemos anteriormente na resposta ao pedido relativo ao Parque Eólico Picos Verdes I, consideramos que poderia ser útil a disponibilização de informação relativa aos solos classificados como Reserva Agrícola Nacional (RAN), classe de capacidade de uso e solos, de acordo com a classificação da Carta de Solos de Portugal (ex-CNROA).

Assim sendo, no quadro abaixo identificamos a localização dos aerogeradores quanto à RAN, classe de capacidade de uso e de solos .

Quadro I

Intervenção	Aerogerador (n.º)	RAN	Capacidade uso solos (Classe)	Solos
Novos aerogeradores	1	Sim	Ds	Pz+Ppt
	2	Sim	Ds	Pz+Ppt
	3	Sim	Ds	Pz+Ppt
	4	Sim	Ds	Pz+Ppt
	5	Sim	Ds	Pz+Ppt
	6	Não	Cs+Es	Vx+Px

Demolição de Aerogeradores	1	Não	Cs+Es	Vx+Px
	2	Não	Cs+Es	Vx+Px
	3	Sim	Ds	Pz+Ppt
	4	Sim	Ds	Pz+Ppt
	5	Sim	Ds	Pz+Ppt
	6	Sim	Ds	Pz+Ppt
	7	Sim	Ds	Pz+Ppt

Legenda

Ds - solos com capacidade de uso baixa, limitações severas, riscos de erosão elevados a muito elevados)

Cs+Es – complexo de classes (Cs- solos com capacidade de uso mediana, limitações acentuadas, riscos de erosão no máximo elevados)

Pz - Solos Podzolizados - Podzóis, (Não Hidromórficos), Com Surraipa, com A2 bem desenvolvido, de areias ou arenitos

Ppt - Solos Podzolizados - Podzóis, (Não Hidromórficos), Com Surraipa, com A2 incipiente, de ou sobre arenitos

Vx - Solos Argiluviados Pouco Insaturados - Solos Mediterrâneos, Vermelhos ou Amarelos, de Materiais Não Calcários, Normais, de xistos ou grauvaques

Px -Solos Argiluviados Pouco Insaturados - Solos Mediterrâneos, Pardos, de Materiais Não Calcários, Normais, de xistos ou grauvaques

Com os melhores cumprimentos,

Isabel Morgado
Secretaria da Direção
Email: gabdirector@ drapalgarve.gov.pt
Direção Regional de Agricultura e Pescas do Algarve
Apartado 282 - Patacão - 8001 - 904 FARO
Telefone 289 870 775 Fax 289 870 789
www. drapalgarve.gov.pt

REPÚBLICA PORTUGUESA | AGRICULTURA, FLORESTAS E DESENVOLVIMENTO RURAL MAR

De: Cristina Santiago [mailto:cristina.santiago@noctula.pt]
Enviada: quarta-feira, 6 de dezembro de 2017 18:24
Para: gabdirector@drapalg.min-agricultura.pt
Assunto: SOLICITAÇÃO DE INFORMAÇÃO NO ÂMBITO DA REFORMULAÇÃO DO EIA DO PARQUE EÓLICO DE PICOS VERDES II

Exmo. Senhor Diretor Fernando Manuel Neto Severino,

Encontra-se a NOCTULA – Consultores em Ambiente a elaborar a reformulação do Estudo de Impacte Ambiental (EIA) no âmbito dos processos de *repowering* e sobreequipamento do Parque Eólico de Picos Verdes II.

O Parque Eólico atualmente em funcionamento é constituído por 7 aerogeradores de 1,5 MW de potência unitária, totalizando uma potência instalada de 10,5 MW.

O projeto de *repowering* e sobreequipamento encontra-se em fase de Estudo Prévio e consiste na substituição dos 7 aerogeradores atuais por 6 aerogeradores novos com potência unitária de 2,05 MW, a oeste da povoação de Budens, abrangendo a União de freguesias de "Vila do Bispo e Raposeira", concelho de Vila do Bispo, distrito de Faro, a uma distância aproximada de 300 m de uma subestação existente, que recebe as produções de energia tanto do Parque Eólico de Picos Verdes I como do Parque Eólico da Raposeira.

No *link* que se segue, poderão fazer o *download* das características técnicas dos aerogeradores a instalar no Parque Eólico de Picos Verdes II e da planta de localização do mesmo: https://goo.gl/YNhh4s

Assim, solicita-se a V. Ex.ª que nos informe quanto à disponibilidade da seguinte informação, para a área de estudo:

- Delimitação de áreas agrícolas (com identificação, se possível, do tipo de cultura);
- Delimitação de áreas de regadio/agricultura intensiva (com identificação, se possível, do tipo de cultura).

Gostaríamos de saber se é possível disponibilizar a informação na base digital e se a mesma será fornecida a título gracioso ou, caso contrário, qual será o valor cobrado.

Estamos ao Vosso dispor para o esclarecimento de qualquer questão que julguem pertinente.
Sem mais de momento, agradecemos desde já a Vossa disponibilidade, ficando a aguardar o Vosso contacto.

Apresentamos os melhores cumprimentos.

CRISTINA SANTIAGO
Gestora de Projeto

+351 232 436 000 +351 938 075 473 www.noctula.pt

explore o mundo NOCTULA

REPÚBLICA PORTUGUESA
CULTURA

cult alg
Direção Regional de Cultura do Algarve

Á
Noctula - Consultores em Ambiente Ldª
Urbanização Vilabeira Lote 6 - 4º frt.
3500-733 VISEU, Portugal

Fax nº: 213637047

Sua referência	Sua comunicação	Ofício n.º	S-2017/420053 (C.S:1159479)
Fax s/ nº	06/01/2017	Data	30/01/2017
		Procº n.º	DRCAlg/2015/08-15/70/POP/69075 (C.S:154725)
		Cód.Manual	170069/AD

Assunto:	EIncA do Projeto de Repowering do Parque Eólico dos Picos Verdes II Picos Verdes Budens
Requerente:	Noctula - Consultores em Ambiente Ldª

Comunico a V. Ex.ª que por meu despacho de 25/01/2017, foi emitido parecer Não há lugar à emissão de parecer sobre o processo acima referido, de acordo com os termos da informação em anexo.

A presente apreciação fundamenta-se nas disposições conjugadas da Lei n.º107/2001, de 8 de setembro, do Decreto-Lei n.º 555/99 de 16 de dezembro, na redacção dada pelo Decreto-Lei nº 266-B/2012, de 31 de dezembro, do Decreto-Lei n.º 140/2009, de 15 de junho, do Decreto-Lei n.º 114/2012 de 25 de maio, e do Decreto-Lei n.º 115/2012 de 25 de maio.

Com os melhores cumprimentos.

A Diretora Regional

Alexandra Rodrigues Gonçalves

Assunto : EIncA do Projeto de Repowering do Parque Eólico dos Picos Verdes II

Requerente : Noctula - Consultores em Ambiente Ldª

Local : Picos Verdes Budens

Servidão
Administrativa :

Inf. n.º:	S-2017/420052 (C.S:1159478)	Cód. Manual	
N.º Proc.:	DRCAlg/2015/08-15/70/POP/69075 (C.S:154725)	Data Ent. Proc.:	09/01/2017

Director de Serviços dos Bens Culturais Rui Jorge Zacarias Parreira a 23/01/2017

Concordo. Informe-se o interessado, cc à CM de Vila do Bispo.

Assunto: Estudo de Incidências Ambientais do Projeto de Repowering do Parque Eólico de Picos Verdes II - informação
Imóvel (Localidade - Local/Arruamento): Picos Verdes (Vila do Bispo)
Requerente: NOCTULA – Consultores em Ambiente
Servidão Administrativa: inexistente
Património Arqueológico: Lagoa de Budens [CNS:29112]; Lagoa do Bordoal [CNS:17710]; Mosqueiro 1 [CNS:17688]; Mosqueiro 2 [CNS:17690]
Procedimento N.º: CS 154725

Parecer / Informação DRCAlg N.º 170051
Data: 23/01/2017
Técnico: Frederico Tátá Regala (Arqueólogo)

1. *Âmbito*

Na prossecução das competências previstas nas alíneas a) e h) do n.º 3 do Decreto-Lei n.º 114/2012, de 25 de maio, a DRCAlgarve procede à apreciação dos elementos do EIncA remetidos e presta informação sobre o Estudo.

2. *Antecedentes processuais*

Existem antecedentes referentes ao Estudo de Incidências Ambientais do Projeto de Repowering do Parque Eólico dos Picos Verdes I, que incluiu trabalhos arqueológicos (CS 136889; 142050; 143471). No que se refere ao presente EIncA - Repowering do Parque Eólico de Picos Verdes II, não foram referenciados antecedentes nesta Direção Regional.

3. *Caraterização da pretensão*

3.1. É solicitada informação quanto à existência de património cultural imóvel classificado ou em vias de classificação e respetivas zonas de proteção na área de estudo, no âmbito do EIncA - Repowering do Parque Eólico de Picos Verdes II.

3.2. O projeto, em fase de Estudo Prévio, prevê a desativação de 7 aerogeradores e a construção de outros 6 para norte daqueles, a uma distância aproximada de 300 metros de uma subestação existente.

4. *Informação*

4.1. Para efeitos de caraterização do património cultural presente na área de estudo informa-se que não existe, no local ou na proximidade imediata, qualquer património imóvel cultural classificado ou em vias de classificação, e que a área sob estudo não se sobrepõe a zonas de servidão administrativa relacionadas com património cultural, conforme se pode verificar no "Atlas do Património", disponível publicamente na página de *internet* da Direção Geral do Património Cultural (DGPC), em: http://geo.patrimoniocultural.pt/flexviewers/Atlas_Patrimonio/default.htm

4.2. No que se refere a património cultural não classificado, considerando a presença, na proximidade, de ocorrências arqueológicas e de interesse etnográfico, conforme descrito no EIncA referente ao Repowering do Parque Eólico de Picos Verdes I, deverá a nova área de implantação ser objeto de prospeção arqueológica e caraterização em matéria de património cultural.

4.3. A metodologia a adotar deverá obedecer ao Regulamento dos Trabalhos Arqueológicos e genericamente à Circular «Termos de Referência para o Descritor Património Arqueológico nos EIA» de 10 de Setembro de 2004.

4.4. O correspondente pedido de autorização de trabalhos arqueológicos (PATA) deverá ser apresentado nos termos do Decreto-Lei n.º 164/2014, de 4 de Novembro.

REPÚBLICA PORTUGUESA
CULTURA

cult alg
Direção Regional de Cultura do Algarve

Exmo. Sr.
Presidente da Unit Energy - Energias Renováveis, SA.
R. Cmte. Matoso 34 – Vale Cavalos
8650-424 Vila do Bispo

Sua referência	Sua comunicação	Ofício n.º	S-2017/420999 (C.S:1162373)
		Data	10/02/2017
		Proc.º n.º	DRCAlg/2015/08-15/70/PATA/7973 (C.S:155301)
		Cód.Manual	170121/tj

Assunto: PATA - Parque Eólico dos Picos Verdes II
Picos Verdes (Budens, Vila do Bispo)
Requerente: Gabriel Rocha Pereira

Comunico a V. Ex.ª que por despacho do Subdiretor-Geral da DGPC de 09/02/2017, foi emitido parecer **favorável condicionado** sobre o processo acima referido, de acordo com os termos da informação em anexo.

A presente apreciação fundamenta-se nas disposições conjugadas da Lei n.º107/2001, de 8 de setembro, do Decreto-Lei nº 164/97, de 27 de junho, do Decreto-Lei n.º 164/2014 de 4 de novembro, do Decreto-Lei nº 114/2012 de 25 de maio, e no Decreto-Lei nº 115/2012 de 25 de maio.

Com os melhores cumprimentos.

A Directora Regional

Alexandra Rodrigues Gonçalves

Direção Regional de Cultura do Algarve
Rua Professor António Pinheiro e Rosa, n.º 1, 8005-546 FARO
TEL 289 896 070 FAX 289 896 071 EMAIL geral@cultalg.pt www.cultalg.pt

Assunto : Apresentação de requerimento de PATA para realização de trabalhos arqueológicos da categoria C (prospeção) no âmbito de EIA do Projeto de Repowering do Parque Eólico de Picos Verdes II

Requerente : Gabriel Rocha Pereira

Local : Picos Verdes, Parque Eólico de Picos Verdes II (Budens, Vila do Bispo)

Servidão Administrativa : inexistente
Património Arqueológico: Lagoa de Budens [CNS:29112]; Lagoa do Bordoal [CNS:17710]; Mosqueiro 1 [CNS:17688]; Mosqueiro 2 [CNS:17690]

Inf. n.º:	S-2017/420560 (C.S:1160742)	**Cód. Manual**	170075
N.º Proc.:	DRCAlg/2015/08-15/70/PATA/7973 (C.S:155301)	**Data Ent. Proc.:**	26/01/2017

Subdiretor Geral João Carlos Santos a 09/02/2017

Aprovo nos termos propostos. Subdiretor-Geral. Por delegação. DR, 2.ª série, n.º 96 de 18/05/2016. Despacho n.º 6528/2016.

Directora Maria Alexandra Patrocínio Rodrigues Gonçalves a 02/02/2017

À DGPC para despacho decisório com parecer favorável condicionado da DRCAlg.

Director de Serviços dos Bens Culturais Rui Jorge Zacarias Parreira a 02/02/2017

Concordo. Deve-se propor à DGPC a aprovação da pretensão nos termos referidos.

Data: 01/02/2017
Técnico: Frederico Tátá Regala (arqueólogo)

1. ***Enquadramento legal***

A presente apreciação fundamenta-se nas disposições da legislação em vigor, nomeadamente:

- Lei n.º 107/2001, de 8 de setembro, que estabelece as bases da política e do regime de proteção e valorização do Património Cultural.
- Resolução da Assembleia da República n.º 71/97, de 9 de outubro de 1997, que aprova a Convenção Europeia para a Proteção do Património Arqueológico (revista), aberta à assinatura em La Valetta, Malta, em 16 de Janeiro de 1992.

- Decreto-Lei n.º 115/2012 de 25 de maio, que cria a Direção-Geral do Património Cultural;
- Portaria n.º 223/2012 de 24 de julho, que estabelece a estrutura nuclear da Direção-Geral do Património Cultural;
- Decreto-Lei n.º 114/2012, de 25 de maio, que reorganiza as direções regionais de cultura.
- Portaria n.º 227/2012, de 3 de agosto, que estabelece a estrutura nuclear da Direção Regional de Cultura do Algarve e define as competências das respetivas unidades orgânicas nucleares.
- Decreto-Lei n.º 164/2014, de 04 de novembro, que publica o Regulamento de Trabalhos Arqueológicos.

2. ***Âmbito***

Na prossecução da missão e das atribuições cometidas à DRCAlgarve pela alínea i) do n.º 3 do art.º 2º do Decreto-Lei n.º 114/2012, de 25 de maio, e nos termos da alínea l) do n.º 3 do art.º 2.º do Decreto-Lei n.º 115/2012, de 25 de maio, a DRCAlgarve emite o competente parecer instrutório acerca do pedido de autorização para a realização de trabalhos arqueológicos da categoria C (prospeção) no imóvel acima referido, sob a responsabilidade de Gabriel Rocha Pereira e Sérgio Miguel Simões Pereira, enquadrados e contratados pela empresa Unit Energy, S.A.

3. ***Antecedentes processuais***

Existem antecedentes referentes ao Estudo de Incidências Ambientais do Projeto de Repowering do Parque Eólico dos Picos Verdes I, que incluiu trabalhos arqueológicos (CS 136889; 142050; 143471). No que se refere ao presente EIA - Repowering do Parque Eólico de Picos Verdes II, foi recebido um pedido de informação quanto à presença de património cultural classificado no local de incidência do Projeto (CS 154725).

4. ***Situação de referência / Análise da envolvente***

4.1. O projeto, em fase de Estudo Prévio, prevê a desativação de 7 aerogeradores e a construção de outros 6 para norte daqueles, a uma distância aproximada de 300 metros de uma subestação existente.

4.2. A pretensão incide em área cuja sensibilidade arqueológica não se encontra caraterizada.

5. ***Caracterização da Pretensão***

5.1. A intervenção requerida integra-se na categoria C para caracterização do factor ambiental correspondente ao Património Arqueológico, Arquitectónico e Etnográfico do Estudo de Impacte.

5.2. No terreno, pretende o requerente efetuar prospeções arqueológicas, tendo em vista a caraterização e avaliação do património cultural na área de estudo.

6. ***Adequação aos instrumentos de gestão territorial vigentes***

Verifica-se que a proposta tem em conta as orientações estratégicas de base territorial e os objetivos operativos do PROT-Algarve, aprovado pela Resolução do Conselho de Ministros n.º 102/2007, de 24 de Maio (DR, 1.ª série, n.º 149, de 03/08/2007), no domínio da salvaguarda e valorização do Património Cultural Histórico-Arqueológico.

7. ***Análise e mérito da Pretensão: aspetos formais***

O requerimento encontra-se corretamente instruído pelo requerente com proposta de Plano de Trabalhos, conforme o Regulamento de Trabalhos Arqueológicos anexo ao Decreto-Lei 164/2014, de 04 de Novembro.

8. ***Análise e mérito da Pretensão: adequação às condicionantes arqueológicas***

8.1. Como medida preventiva de eventual afetação sobre património arqueológico não classificado, pretende o requerente executar, a expensas do promotor, os trabalhos arqueológicos necessários à salvaguarda desse património através do registo científico dos depósitos de natureza antrópica (sócio-histórica) e construções associadas, em conformidade com o disposto no n.º 1 e no n.º 5 do Artigo 75º e com o n.º 3 do Artigo 79º da Lei n.º 107/01, de 8 de setembro.

8.2. As medidas preventivas propostas adequam-se aos condicionalismos de elaboração do descritor património cultural histórico-arqueológico em âmbito de EIA.

8.3. A metodologia específica de registo é adequada à especificidade do sítio e está em condições de poder ser aceite.

8.4. A equipa técnica é conforme à experiência e credenciação necessárias para poder assumir a direção dos trabalhos previstos.

9. ***Procedimentos complementares e condicionantes da intervenção requerida***

Antes de iniciar os trabalhos no terreno, deverá ainda o requerente confirmar, com a possível antecedência, a data de início destes, notificando a DRCAlgarve através do endereço eletrónico arqueologia@cultalg.pt e o setor de Arqueologia da CM de Vila do Bispo através do endereço eletrónico arqueo.mike@gmail.com. Deve ainda o serviço de arqueologia da CM Vila do Bispo ser consultado no âmbito do Estudo proposto.

10. ***Proposta de decisão***

Face ao exposto, propõe-se à Direção-Geral do Património Cultural a emissão de parecer favorável à aprovação do Plano de Trabalhos e a concessão da respetiva autorização sob a responsabilidade técnica de Gabriel Rocha Pereira e Sérgio Miguel Simões Pereira, condicionada ao cumprimento dos procedimento complementares referidos em 9.

FAX

PARA: DIREÇÃO REGIONAL DA ECONOMIA DO ALGARVE (DRE-ALGARVE)	**DE:** NOCTULA – CONSULTORES EM AMBIENTE
A/C: EXMO. SENHOR DIRETOR	**GESTÃO DE PROJETO:** ENG.ª CRISTINA SANTIAGO (***EMAIL***: CRISTINA.SANTIAGO@NOCTULA.PT)
FAX N.º: 289 896 690	**FAX N.º:** 232 436 000
V/ REF.ª:	**N/ REF.ª** NCA17-PO070
DATA: 06-12-2017	**N.º DE PÁGINAS:** 1

ASSUNTO: SOLICITAÇÃO DE INFORMAÇÃO NO ÂMBITO DA REFORMULAÇÃO DO EIA DO PARQUE EÓLICO DE PICOS VERDES II

☒ URGENTE ☐APRECIAR P.F. ☐COMENTAR P.F. ☐RESPONDER P.F. ☐FAZER CIRCULAR P.F.

Exmo. Senhor Diretor,

Encontra-se a NOCTULA – Consultores em Ambiente a elaborar a reformulação do Estudo de Impactes Ambientais (EIA) no âmbito dos processos de *repowering* e sobreequipamento do Parque Eólico de Picos Verdes II.

O Parque Eólico atualmente em funcionamento é constituído por 7 aerogeradores de 1,5 MW de potência unitária, totalizando uma potência instalada de 10,5 MW.

O projeto de *repowering* e sobreequipamento encontra-se em fase de Estudo Prévio e consiste na substituição dos 7 aerogeradores atuais por 6 aerogeradores novos com potência unitária de 2,05 MW, a oeste da povoação de Budens, abrangendo a União de freguesias de "Vila do Bispo e Raposeira", concelho de Vila do Bispo, distrito de Faro, a uma distância aproximada de 300 m de uma subestação existente, que recebe as produções de energia tanto do Parque Eólico de Picos Verdes I como do Parque Eólico da Raposeira.

No *link* que se segue, poderão fazer o *download* das características técnicas dos aerogeradores a instalar no Parque Eólico de Picos Verdes II e da planta de localização do mesmo: https://goo.gl/YNhh4s

Assim, solicita-se a V. Ex.ª que nos informe quanto à disponibilidade da seguinte informação, para a área de estudo:

- Existência e localização dos direitos de exploração de áreas de recursos geológicos (contratos de prospeção e pesquisa e pedidos de concessão) de massas minerais e respetivas servidões administrativas;
- Outra informação que considere com interesse para a realização do EIA.

Gostaríamos de saber se é possível disponibilizar a informação na base digital e se a mesma será fornecida a título gracioso ou, caso contrário, qual será o valor cobrado.

Estamos ao Vosso dispor para o esclarecimento de qualquer questão que julguem pertinente.
Sem mais de momento, agradecemos desde já a Vossa disponibilidade, ficando a aguardar o Vosso contacto.
Apresentamos os melhores cumprimentos.

NOCTULA – Consultores em Ambiente
www.noctula.pt

Quinta da Alagoa, Lote 222, 1º F
3500-606 Viseu
Portugal

Tlf. e Fax: + 351 232 436 000
Email: info@noctula.pt
NIPC: 509 105 122

Pedro Silva-Santos - NOCTULA

De: Pedro Silva-Santos - NOCTULA <pedross@noctula.pt>
Enviado: sexta-feira, 6 de janeiro de 2017 15:51
Para: 'edp.online@edis.edp.pt'
Assunto: Solicitação de informação no âmbito do EIncA do Parque Eólico de Picos Verdes II

Exmos. Senhores,

Encontra-se a NOCTULA – Consultores em Ambiente a elaborar o Estudo de Incidências Ambientais (EIncA) no âmbito dos processos de *repowering* e sobreequipamento do Parque Eólico de Picos Verdes II.

O Parque Eólico atualmente em funcionamento é constituído por 7 aerogeradores de 1,5 MW de potência unitária, totalizando uma potência instalada de 10,5 MW.

O projeto de *repowering* e sobreequipamento encontra-se em fase de Estudo Prévio e consiste na substituição dos 7 aerogeradores atuais por 6 aerogeradores novos com potência unitária de 2,05 MW, a oeste da povoação de Budens, abrangendo a União de freguesias de "Vila do Bispo e Raposeira", concelho de Vila do Bispo, distrito de Faro, a uma distância aproximada de 300 m de uma subestação existente, que recebe as produções de energia tanto do Parque Eólico de Picos Verdes I como do Parque Eólico da Raposeira.

No *link* que se segue, poderão fazer o *download* das características técnicas dos aerogeradores a instalar no Parque Eólico de Picos Verdes II e da planta de localização do mesmo: https://goo.gl/cwG39P

Assim, solicita-se a V. Ex.ª que nos informe, para a área de estudo, sobre infraestruturas e/ou projetos que possam ser afetados e respetivas servidões. Gostaríamos de saber se é possível disponibilizar a informação na base digital e se a mesma será fornecida a título gracioso ou, caso contrário, qual será o valor cobrado.

Estamos ao Vosso dispor para o esclarecimento de qualquer questão que julguem pertinente.
Sem mais de momento, agradecemos desde já a Vossa disponibilidade, ficando a aguardar o Vosso contacto.

Apresentamos os melhores cumprimentos,

PEDRO SILVA-SANTOS
Diretor Executivo

+351 232 436 000 +351 938 220 369 www.noctula.pt

explore o mundo NOCTULA

Pedro Silva-Santos - NOCTULA

De: apoiocliente@edpdistribuicao.pt
Enviado: terça-feira, 17 de janeiro de 2017 10:21
Para: pedross@noctula.pt
Assunto: Pedido de Informação (PN 2003422755 - 501417960029) Parque Eólico de Picos Verdes II

edp distribuição

Nossa Referência: E-mail 5586/17/DCR-CC-FO
Data: 17 - 1 - 2017
Para: pedross@noctula.pt
Assunto: Pedido de Informação (PN 2003422755 - 501417960029) Parque Eólico de Picos Verdes II

Caro cliente,

Analisámos o seu pedido de informação acerca de cadastros de infraestruturas.

Infraestruturas elétricas
Informamos que, para o local assinalado, não temos infraestruturas elétricas ou previsão de estabelecer novas.

Estamos disponíveis para esclarecer as suas dúvidas
Se quiser mais informações, envie-nos um email para apoiocliente@edpdistribuicao.pt ou vá a www.edpdistribuicao.pt
Se preferir, ligue 808 100 100, nos dias úteis, das 08h00 às 22h00.

Com os nossos cumprimentos,

João J. Marques
(EDP Distribuição - Energia S.A)

DIRECÇÃO DE PLANEAMENTO DE REDE
Rua Camilo Castelo Branco, 43
1050-044 LISBOA
Telefone: 21 002 1400 Fax: 21 002 1628

noctula Consultores em Ambiente
Data: 10/02/2017 Hora: 14:00 h
Recebido por: Sofia Fernandes

À

NOCTULA - Consultores em Ambiente, Lda

Quinta da Alagoa, Lote 222, 1º F

3500-606 VISEU

Sua referência	Sua comunicação	Nossa referência	Data:
Fax nº NCA16-PO115rv02	06-01-2017	Carta 2/17/DPL	8 - 2 - 2017

Assunto: Solicitação de informação no âmbito do EIncA do Parque Eólico de Picos Verdes II

Em resposta ao V/ fax acima referenciado, junto enviamos um CD com a informação solicitada.

A área abrangida pelo estudo é atravessada por linhas elétricas de Alta e Média Tensão, integradas na Rede Nacional de Distribuição, concessionada à EDP Distribuição. Por força da Lei, estão criadas servidões administrativas que limitam o uso do solo sob as linhas elétricas à observância das condições de segurança regulamentadas pelo DR Nº 1/92 de 18 de fevereiro.

O promotor deverá compatibilizar as suas infraestruturas por forma a salvaguardar essas condições de segurança. As modificações de rede que venham a verificar-se absolutamente necessárias deverão ser solicitadas à EDP Distribuição. Os encargos com essas modificações serão suportados pelos promotores de acordo com a regulamentação legal aplicável.

Com os melhores cumprimentos,

EDP Distribuição - Energia, S.A.
Direção de Ativos e Planeamento de Rede

José Ribeiro da Silva
(Diretor)

Anexo: o mencionado.

FAX

PARA: EDP – DISTRIBUIÇÃO DE ENERGIA, S.A.	**DE:** NOCTULA – CONSULTORES EM AMBIENTE
A/C: À ADMINISTRAÇÃO	**GESTÃO DE PROJETO:** ENG.ª CRISTINA SANTIAGO (***EMAIL***: CRISTINA.SANTIAGO@NOCTULA.PT)
FAX N.º: 210 021 403	**FAX N.º:** 232 436 000
V/ REF.ª:	**N/ REF.ª** NCA17-PO070
DATA: 06-12-2017	**N.º DE PÁGINAS:** 1

ASSUNTO: SOLICITAÇÃO DE INFORMAÇÃO NO ÂMBITO DA REFORMULAÇÃO DO EIA DO PARQUE EÓLICO DE PICOS VERDES II

☒ URGENTE ☐APRECIAR P.F. ☐COMENTAR P.F. ☐RESPONDER P.F. ☐FAZER CIRCULAR P.F.

Exmos. Senhores,

Encontra-se a NOCTULA – Consultores em Ambiente a elaborar a reformulação do Estudo de Impactes Ambientais (EIA) no âmbito dos processos de *repowering* e sobreequipamento do Parque Eólico de Picos Verdes II.

O Parque Eólico atualmente em funcionamento é constituído por 7 aerogeradores de 1,5 MW de potência unitária, totalizando uma potência instalada de 10,5 MW.

O projeto de *repowering* e sobreequipamento encontra-se em fase de Estudo Prévio e consiste na substituição dos 7 aerogeradores atuais por 6 aerogeradores novos com potência unitária de 2,05 MW, a oeste da povoação de Budens, abrangendo a União de freguesias de "Vila do Bispo e Raposeira", concelho de Vila do Bispo, distrito de Faro, a uma distância aproximada de 300 m de uma subestação existente, que recebe as produções de energia tanto do Parque Eólico de Picos Verdes I como do Parque Eólico da Raposeira.

No *link* que se segue, poderão fazer o *download* das características técnicas dos aerogeradores a instalar no Parque Eólico de Picos Verdes II e da planta de localização do mesmo: https://goo.gl/YNhh4s

Assim, solicita-se a V. Ex.ª que nos informe, para a área de estudo, sobre infraestruturas e/ou projetos que possam ser afetados e respetivas servidões. Gostaríamos de saber se é possível disponibilizar a informação na base digital e se a mesma será fornecida a título gracioso ou, caso contrário, qual será o valor cobrado.

Estamos ao Vosso dispor para o esclarecimento de qualquer questão que julguem pertinente.
Sem mais de momento, agradecemos desde já a Vossa disponibilidade, ficando a aguardar o Vosso contacto.
Apresentamos os melhores cumprimentos.

NOCTULA – Consultores em Ambiente
www.noctula.pt

Quinta da Alagoa, Lote 222, 1º F
3500-606 Viseu
Portugal

Tlf. e Fax: + 351 232 436 000
Email: info@noctula.pt
NIPC: 509 105 122

Pedro Silva-Santos - NOCTULA

De: apoiocliente@edpdistribuicao.pt
Enviado: segunda-feira, 18 de dezembro de 2017 14:43
Para: cristina.santiago@noctula.pt
Assunto: Re: SOLICITAÇÃO DE INFORMAÇÃO NO ÂMBITO DA REFORMULAÇÃO DO EIA DO PARQUE EÓLICO DE PICOS VERDES II

edp distribuição

Nossa Referência: E-mail 37197/17/DCR-CC-Seia
Data: 18 - 12 - 2017
Para: cristina.santiago@noctula.pt
Assunto: Re: SOLICITAÇÃO DE INFORMAÇÃO NO ÂMBITO DA REFORMULAÇÃO DO EIA DO PARQUE EÓLICO DE PICOS VERDES II

Estimado Cliente

Acusamos a recepção do seu e-mail que agradecemos.

Vamos dar seguimento ao mesmo com a maior brevidade possível.

Com os melhores cumprimentos,
Luis Pinto

Pedro Silva-Santos - NOCTULA

De: apoiocliente@edpdistribuicao.pt
Enviado: quinta-feira, 4 de janeiro de 2018 13:21
Para: cristina.santiago@noctula.pt
Assunto: Pedido de informação (PN 2003422755 - 501423945353)

edp distribuição

Nossa Referência: E-mail 778/18/DCR-CC-FO
Data: 4 - 1 - 2018
Para: cristina.santiago@noctula.pt
Assunto: Pedido de informação (PN 2003422755 - 501423945353)

Caro cliente

No seguimento da nossa comunicação anterior, acerca do pedido de informação que nos apresentou em 7 de dezembro de 2017, sobre os cadastros de rede, sita no Parque Eólico de Picos Verdes II, apresentamos o nosso pedido de desculpa pela demora na presente resposta.

Cadastros de rede
Em resposta, informamos que, na área onde estão implementados os aerogeradores, não existe rede de Média/Baixa Tensão.
Estamos disponíveis para esclarecer as suas dúvidas
Se quiser mais informações, envie-nos um email para apoiocliente@edpdistribuicao.pt ou vá a www.edpdistribuicao.pt. Se preferir, ligue 808 100 100, nos dias úteis, das 08h00 às 22h00.

Com os nossos cumprimentos,

João J. Marques
(EDP Distribuição - Energia S.A)

---------- Enviado em 04-01-2018 13:12:16 em resposta a: ----------

FAX

PARA: ESTADO MAIOR DA FORÇA AÉREA DIREÇÃO DE INFRA ESTRUTURAS	**DE:** NOCTULA – CONSULTORES EM AMBIENTE
A/C: EXMO. SENHOR DIRETOR BRIGADEIRO-GENERAL JOAQUIM JOSÉ CARVALHEIRA BAPTISTA VELOSO	**GESTÃO DE PROJETO:** ENG.ª CRISTINA SANTIAGO (*EMAIL*: CRISTINA.SANTIAGO@NOCTULA.PT)
FAX N.º: 214 723 849	**FAX N.º:** 232 436 000
V/ REF.ª:	**N/ REF.ª** NCA17-PO070
DATA: 06-12-2017	**N.º DE PÁGINAS:** 1

ASSUNTO: SOLICITAÇÃO DE INFORMAÇÃO NO ÂMBITO DA REFORMULAÇÃO DO EIA DO PARQUE EÓLICO DE PICOS VERDES II

☒ URGENTE ☐APRECIAR P.F. ☐COMENTAR P.F. ☐RESPONDER P.F. ☐FAZER CIRCULAR P.F.

Exmo. Senhor Diretor Brigadeiro-General Joaquim José Carvalheira Baptista Veloso,

Encontra-se a NOCTULA – Consultores em Ambiente a elaborar a reformulação do Estudo de Impactes Ambientais (EIA) no âmbito dos processos de *repowering* e sobreequipamento do Parque Eólico de Picos Verdes II.

O Parque Eólico atualmente em funcionamento é constituído por 7 aerogeradores de 1,5 MW de potência unitária, totalizando uma potência instalada de 10,5 MW.

O projeto de *repowering* e sobreequipamento encontra-se em fase de Estudo Prévio e consiste na substituição dos 7 aerogeradores atuais por 6 aerogeradores novos com potência unitária de 2,05 MW, a oeste da povoação de Budens, abrangendo a União de freguesias de "Vila do Bispo e Raposeira", concelho de Vila do Bispo, distrito de Faro, a uma distância aproximada de 300 m de uma subestação existente, que recebe as produções de energia tanto do Parque Eólico de Picos Verdes I como do Parque Eólico da Raposeira.

No *link* que se segue, poderão fazer o *download* das características técnicas dos aerogeradores a instalar no Parque Eólico de Picos Verdes II e da planta de localização do mesmo: https://goo.gl/YNhh4s

Assim, solicita-se a V. Ex.ª que nos informe, para a área de estudo, sobre servidões aeronáuticas e/ou instalações militares e respetivas servidões. Gostaríamos de saber se é possível disponibilizar a informação na base digital e se a mesma será fornecida a título gracioso ou, caso contrário, qual será o valor cobrado.

Estamos ao Vosso dispor para o esclarecimento de qualquer questão que julguem pertinente.
Sem mais de momento, agradecemos desde já a Vossa disponibilidade, ficando a aguardar o Vosso contacto.
Apresentamos os melhores cumprimentos.

FAX

PARA: GUARDA NACIONAL REPUBLICADA – GNR POSTO TERRITORIAL DE VILA DO BISPO	**DE:** NOCTULA – CONSULTORES EM AMBIENTE
A/C: EXMO. SENHOR COMANDANTE	**GESTÃO DE PROJETO:** ENG.ª CRISTINA SANTIAGO (***EMAIL***: CRISTINA.SANTIAGO@NOCTULA.PT)
FAX N.º: 282 630 018	**FAX N.º:** 232 436 000
V/ REF.ª:	**N/ REF.ª** NCA17-PO070
DATA: 06-12-2017	**N.º DE PÁGINAS:** 1

ASSUNTO: SOLICITAÇÃO DE INFORMAÇÃO NO ÂMBITO DA REFORMULAÇÃO DO EIA DO PARQUE EÓLICO DE PICOS VERDES II

☒ URGENTE ☐APRECIAR P.F. ☐COMENTAR P.F. ☐RESPONDER P.F. ☐FAZER CIRCULAR P.F.

Exmo. Senhor Comandante,

Encontra-se a NOCTULA – Consultores em Ambiente a elaborar a reformulação do Estudo de Impactes Ambientais (EIA) no âmbito dos processos de *repowering* e sobreequipamento do Parque Eólico de Picos Verdes II.

O Parque Eólico atualmente em funcionamento é constituído por 7 aerogeradores de 1,5 MW de potência unitária, totalizando uma potência instalada de 10,5 MW.

O projeto de *repowering* e sobreequipamento encontra-se em fase de Estudo Prévio e consiste na substituição dos 7 aerogeradores atuais por 6 aerogeradores novos com potência unitária de 2,05 MW, a oeste da povoação de Budens, abrangendo a União de freguesias de "Vila do Bispo e Raposeira", concelho de Vila do Bispo, distrito de Faro, a uma distância aproximada de 300 m de uma subestação existente, que recebe as produções de energia tanto do Parque Eólico de Picos Verdes I como do Parque Eólico da Raposeira.

No *link* que se segue, poderão fazer o *download* das características técnicas dos aerogeradores a instalar no Parque Eólico de Picos Verdes II e da planta de localização do mesmo: https://goo.gl/YNhh4s

Assim, solicita-se a V. Ex.ª que nos informe para a área de estudo, sobre instalações ou radiocomunicações afetas à GNR e respetivas servidões. Gostaríamos de saber se é possível disponibilizar a informação na base digital e se a mesma será fornecida a título gracioso ou, caso contrário, qual será o valor cobrado.

Estamos ao Vosso dispor para o esclarecimento de qualquer questão que julguem pertinente.
Sem mais de momento, agradecemos desde já a Vossa disponibilidade, ficando a aguardar o Vosso contacto.
Apresentamos os melhores cumprimentos.

INSTITUTO DA CONSERVAÇÃO DA NATUREZA E DAS FLORESTAS
A/C Exmo. Sr. Eng.º Rogério Rodrigues
Avenida da República, 16
1050-191 LISBOA

Viseu, 06 de dezembro de 2017

Nª.Refª.: NCA17-PO70 **Vª.Refª.:** ---

Assunto: SOLICITAÇÃO DE INFORMAÇÃO NO ÂMBITO DA REFORMULAÇÃO DO EIA DO PARQUE EÓLICO DE PICOS VERDES II

Exmo. Senhor Eng.º Rogério Rodrigues

Encontra-se a NOCTULA – Consultores em Ambiente a elaborar a reformulação do Estudo de Impactes Ambientais (EIA) no âmbito dos processos de *repowering* e sobreequipamento do Parque Eólico de Picos Verdes II.

O Parque Eólico atualmente em funcionamento é constituído por 7 aerogeradores de 1,5 MW de potência unitária, totalizando uma potência instalada de 10,5 MW.

O projeto de *repowering* e sobreequipamento encontra-se em fase de Estudo Prévio e consiste na substituição dos 7 aerogeradores atuais por 6 aerogeradores novos com potência unitária de 2,05 MW, a oeste da povoação de Budens, abrangendo a União de freguesias de "Vila do Bispo e Raposeira", concelho de Vila do Bispo, distrito de Faro, a uma distância aproximada de 300 m de uma subestação existente, que recebe as produções de energia tanto do Parque Eólico de Picos Verdes I como do Parque Eólico da Raposeira.

No *link* que se segue, poderão fazer o *download* das características técnicas dos aerogeradores a instalar no Parque Eólico de Picos Verdes II e da planta de localização do mesmo: https://goo.gl/YNhh4s

Assim, solicita-se a V. Ex.ª que nos informe sobre:

- Áreas submetidas ao Regime Florestal (cartografia dos perímetros florestais);
- Planos Regionais de Ordenamento Florestal;
- Ocorrência de áreas protegidas ou projetos para proteção do ponto de vista natural;
- Delimitação das zonas de caça ou de reserva cinegética.

Gostaríamos de saber se é possível disponibilizar a informação na base digital e se a mesma será fornecida a título gracioso ou, caso contrário, qual será o valor cobrado.

Estamos ao Vosso dispor para o esclarecimento de qualquer questão que julguem pertinente.
Sem mais de momento, agradecemos desde já a Vossa disponibilidade, ficando a aguardar o Vosso contacto.
Apresentamos os melhores cumprimentos.

Cristina Santiago

Gestão de projeto

A preencher pelo remetente
A remplir par l'expéditeur

ctt

CTT - CORREIOS DE PORTUGAL, SA
SOCIEDADE ABERTA

AVIS DE RECEPTION - de livr

A.R.

Marca do dia da L
que devolve
Timbre d
renvoy

ACEITE APOS HORA DE CORTE 02-889377 2017-12-06 18:03:34
S.JOSE VISEU 3500 VISEU

R RD967603909PT

Destinatário (Nome e Morada) - *Destinataire de l'envoi*

Exmo. Sr. Eng.º Rogério Rodrigues
Instituto da Conservação da Natureza e das Florestas
Avenida da República - 1050 - 191 Lisboa

Tipo de Objeto / *Nature de l'envoi*

- [x] **Registado - *Recommandé***
- [ ] **Encomenda - *Colis***
- [ ] Entrega ao Próprio *à Main Propre*
- [ ] Prova de Entrega *Livraison attestée*

Valor Declarado *Valeur Déclarée* [ ] Importância - *Montant*

Contra Reembolso *Remboursement* [ ] Importância - *Montant*

Vale de Correio *Mandat de Poste* [ ] Importância - *Montant*

Devolver a - *Renvoyer à*

Nome - Morada, País e Código Postal

Nextula - Consultoria em Ambiente
Quinta da Alagoa, Lote 222
1º Frente
1900-191 Lisboa

Prioritaire - Par avion

A completar no destino
A compléter à destination

Este AVISO foi assinado / ***Cet AVIS a été signé***

- [ ] **Pelo Destinatário** / ***Par le Destinataire***
- [x] **Por pessoa a quem foi entregue** / ***Par la personne a qui il a été livré***
- [ ] Entregue - *Remis*
- [ ] Pago - *Payé*

Identificação de quem recebeu o objeto - *Identification de la personne qui a reçu l'envoi*

BI ou outro documento oficial / ***Carte d'identité ou autre document officiel***

Nome legível - *Nom lisible*

Data e assinatura - *Date et signature*

I.C.N.F. ENTRADA
07 DEZ. 2017
PROC.º RAT.

Ne rien inscrire ci-dessous • **Não escrever neste espaço** • ***Ne rien inscrire ci-dessous*** •

Pedro Silva-Santos - NOCTULA

De: Teresa Pimenta <Teresa.Pimenta@icnf.pt>
Enviado: terça-feira, 9 de janeiro de 2018 17:03
Para: info@noctula.pt
Cc: Gabinete de Sistemas e Tecnologias de Informação
Assunto: Solicitação de informação no âmbito da reformulação do EIA do parque eólico de Picos VerdesII - envio de orçamento

Sinal. de seguimento: Dar seguimento
Estado do sinalizador: Sinalizado

Boa tarde,
Conforme solicitado, relativamente ao assunto acima mencionado, vimos por este meio informar, que o conjunto de dados solicitados, terão um custo pelo seu tratamento.
Tendo em consideração o ponto 12.4 - Fornecimento de outros dados georreferenciados em formato digital, 12.4.1 e 12.4.2 da Tabela de taxas e preços bens e serviços. Atualização 2017, relativo ao Despacho nº. 13350/2014 (http://www2.icnf.pt/portal/icnf/serv/resource/doc/tax-serv/2017-04-30_Tabelaprecos.pdf), serve o presente para informar que o fornecimento dos dados pretendidos terá o custo total de 95,4€.
Foram compilados/analisados os seguintes dados:

- Limite das áreas classificadas;
- Atlas das Aves Nidificantes;
- Atlas dos Anfíbios e Répteis;
- Habitats Rede Natura2000;
- Regime Florestal, limites dos Planos Regionais de Ordenamento Florestal (PROF), sub-regiões homogéneas, corredores ecológicos e Zonas de Intervenção Florestal;
- Áreas ardidas;
- Freguesias onde é conhecida a presença do nemátodo da madeira do pinheiro

Para procedermos ao respetivo envio deverá efetuar transferência bancária para o IBAN PT50 078101120000000780145, e enviar o respetivo comprovativo de pagamento em resposta a este email.
Para efeitos de emissão de fatura deverá enviar também os seguintes elementos:

Nome completo
Morada completa
NIF

Os melhores cumprimentos,

Teresa Pimenta
Técnica Superior
Instituto da Conservação da Natureza e das Florestas, IP
GABINETE DE SISTEMAS E TECNOLOGIAS DE INFORMAÇÃO
Reserva Natural do Estuário do Tejo
Av. dos Combatentes da Grande Guerra, nº 1
2890-015 Alcochete
T: +351 212 348 021
www.icnf.pt

Um minuto por dia, vamos fechar a torneira à seca.

Pedro Silva-Santos - NOCTULA

De: Pedro Silva-Santos - NOCTULA <pedross@noctula.pt>
Enviado: quarta-feira, 10 de janeiro de 2018 14:02
Para: 'Teresa Pimenta'; 'info@noctula.pt'
Cc: 'Gabinete de Sistemas e Tecnologias de Informação'; cristina.santiago@noctula.pt
Assunto: RE: Solicitação de informação no âmbito da reformulação do EIA do parque eólico de Picos VerdesII - envio de orçamento
Anexos: Comprovativo transferência.jpg

Boa tarde,

Informamos que temos interessa na informação e enviamos em anexo o comprovativo de transferência.

Os dados para emissão da fatura/recibo são:

Nome completo: NOCTULA, Lda
Morada completa: Quinta da Alagoa Lote 222 – 1º Frente, 3500-606 Viseu
NIF: 509 105 122

Ficamos a aguardar o envio dos elementos com celeridade, uma vez que estamos a finalizar a reformulação do EIA do projeto.

Melhores cumprimentos,

PEDRO SILVA-SANTOS
Diretor Executivo

+351 232 436 000 +351 938 220 369 www.noctula.pt

explore o mundo NOCTULA

De: Teresa Pimenta [mailto:Teresa.Pimenta@icnf.pt]
Enviada: terça-feira, 9 de janeiro de 2018 17:03
Para: info@noctula.pt
Cc: Gabinete de Sistemas e Tecnologias de Informação <gsti@icnf.pt>
Assunto: Solicitação de informação no âmbito da reformulação do EIA do parque eólico de Picos VerdesII - envio de orçamento

Boa tarde,
Conforme solicitado, relativamente ao assunto acima mencionado, vimos por este meio informar, que o conjunto de dados solicitados, terão um custo pelo seu tratamento.
Tendo em consideração o ponto 12.4 - Fornecimento de outros dados georreferenciados em formato digital, 12.4.1 e 12.4.2 da Tabela de taxas e preços bens e serviços. Atualização 2017, relativo ao Despacho nº. 13350/2014

(http://www2.icnf.pt/portal/icnf/serv/resource/doc/tax-serv/2017-04-30_Tabelaprecos.pdf), serve o presente para informar que o fornecimento dos dados pretendidos terá o custo total de 95,4€.
Foram compilados/analisados os seguintes dados:

- Limite das áreas classificadas;
- Atlas das Aves Nidificantes;
- Atlas dos Anfíbios e Répteis;
- Habitats Rede Natura2000;
- Regime Florestal, limites dos Planos Regionais de Ordenamento Florestal (PROF), sub-regiões homogéneas, corredores ecológicos e Zonas de Intervenção Florestal;
- Áreas ardidas;
- Freguesias onde é conhecida a presença do nemátodo da madeira do pinheiro

Para procedermos ao respetivo envio deverá efetuar transferência bancária para o IBAN PT50 078101120000000780145, e enviar o respetivo comprovativo de pagamento em resposta a este email.
Para efeitos de emissão de fatura deverá enviar também os seguintes elementos:

Nome completo
Morada completa
NIF

Os melhores cumprimentos,

Teresa Pimenta
Técnica Superior
Instituto da Conservação da Natureza e das Florestas, IP
GABINETE DE SISTEMAS E TECNOLOGIAS DE INFORMAÇÃO
Reserva Natural do Estuário do Tejo
Av. dos Combatentes da Grande Guerra, nº 1
2890-015 Alcochete
T: +351 212 348 021
www.icnf.pt

Um minuto por dia, vamos fechar a torneira à seca.

Pedro Silva-Santos - NOCTULA

De: Teresa Pimenta <Teresa.Pimenta@icnf.pt>
Enviado: quarta-feira, 10 de janeiro de 2018 15:45
Para: pedross@noctula.pt; info@noctula.pt
Cc: Gabinete de Sistemas e Tecnologias de Informação; cristina.santiago@noctula.pt
Assunto: RE: Solicitação de informação no âmbito da reformulação do EIA do parque eólico de Picos VerdesII - Resposta

Boa tarde,

Tendo por base a cartografia da área de estudo em referência verifica-se ser abrangida pelos limites do Sítio de Importância Comunitária Costa Sudoeste, áreas classificadas no âmbito da Diretiva Habitats, transposta para o direito interno pelo Decreto-Lei n.º 140/99, de 24 de Abril, republicado pelo Decreto-Lei n.º 49/2005, de 24 de Fevereiro, alterado pelo Decreto-Lei n.º 156-A/2013 de 8 de Novembro.

Os limites das áreas classificadas poderão ser obtidos no Portal do ICNF em http://www.icnf.pt/portal/naturaclas/cart, encontrando-se disponível informação de maior detalhe em http://www.icnf.pt/portal/naturaclas/rn2000/rn-pt/rn-contin ou recorrendo ao portal iGeo (http://www.igeo.pt/DadosAbertos/Listagem.aspx, selecionando as opções: **Natureza > Áreas Classificadas** a mesma informação, em formato de serviços WMS e WFS, apenas utilizável diretamente num SIG.

A informação geográfica relativa ao Relatório Nacional de Aplicação da Diretiva Habitats (2007-2012) está disponível em formato de Serviço de Mapas (WMS e WFS) no portal iGeo em http://www.igeo.pt/DadosAbertos/Listagem.aspx, selecionando as opções: **Natureza > Distribuição de Espécies** (para as espécies) e **Natureza > Habitats** (para os habitats), ou no portal do ICNF em http://www.icnf.pt/portal/naturaclas/rn2000/dir-ave-habit/rel-nac/rel-nac-07-12

Sobre o Plano Sectorial da Rede Natura 2000 pode consultar a informação complementar no portal ICNF em http://www.icnf.pt/portal/naturaclas/rn2000/p-set .

Mais informação sobre espécies pode utilizar os serviços de mapas WMS e WFS que se encontram no quadro:

TEMA	SERVIÇOS DE MAPAS	Portal ICNF
Atlas das Aves Nidificantes (1999-2005)	http://sipnatservices.icnf.pt/ArcGIS/services/SERVICOS/00ATLAS_AVES_NIDIFICANTES/MapServer/WMSServer http://sipnatservices.icnf.pt/ArcGIS/services/SERVICOS/00ATLAS_AVES_NIDIFICANTES/MapServer/WFSServer	http://www.icnf.pt/portal/natura aves-nid-pt
Atlas dos Anfíbios e Répteis de Portugal (2008)	http://sipnatservices.icnf.pt/ArcGIS/services/SERVICOS/00ATLAS_ANFIBIOS_REPTEIS/MapServer/WMSServer http://sipnatservices.icnf.pt/ArcGIS/services/SERVICOS/00ATLAS_ANFIBIOS_REPTEIS/MapServer/WFSServer	http://www.icnf.pt/portal/nat rept

A cartografia do Atlas das Aves Nidificantes em Portugal (1999-2005) em formato shapefile, reportado à quadrícula decaquilométrica U.T.M (10x10 km), deve ser citada como "Equipa Atlas (2008). Atlas das Aves Nidificantes em Portugal (1999-2005). Instituto da Conservação da Natureza e da Biodiversidade, Sociedade Portuguesa para o Estudo das Aves, Parque Natural da Madeira e Secretaria Regional do Ambiente e do Mar. Assírio & Alvim. Lisboa". Ver também http://www.icnf.pt/portal/naturaclas/patrinatur/especies/aves/atlas-aves-nid-pt .

O Atlas dos Anfíbios e Répteis deve ser referenciado como: Loureiro, A. Ferrand de Almeida,N. Carretero, M.A. e Paulo, O.S. (eds.) (2008) Atlas dos Anfíbios e Répteis de Portugal. 1ª edição, Instituto da Conservação da Natureza e da Biodiversidade, Lisboa, 257 pp.

Não existem dados compilados para a zona de estudo de bivalves, sisão, morcegos e lobo ibérico.

No âmbito Florestal, a área delimitada não é abrangida pelo Regime Florestal (Decreto de 24 de dezembro de 1901, Decreto de 24 de dezembro de 1903 e legislação complementar.

Os limites relativos ao Regime Florestal bem como, os limites dos Planos Regionais de Ordenamento Florestal (PROF), sub-regiões homogéneas, corredores ecológicos e Zonas de Intervenção Florestal, podem ser obtidos recorrendo ao portal iGeo (http://www.igeo.pt/DadosAbertos/Listagem.aspx, selecionando as opções: **Natureza > Floresta**, informação em formato de serviços WMS e WFS, apenas utilizável diretamente num SIG. Tem ainda disponível a seguinte informação sobre os Planos Regionais de Ordenamento Florestal (PROF) em http://www.icnf.pt/portal/florestas/profs .

Não está abrangida por Zonas de Intervenção Florestal (ZIF) existentes;

Não apresenta Arvoredo de Interesse Público, pelo que não se encontra abrangido pela Lei n.º 53/2012, de 5 de Setembro regime jurídico da classificação de arvoredo de interesse público.

A localização das árvores de Interesse Público poderão ser obtidas recorrendo ao portal iGeo (http://www.igeo.pt/DadosAbertos/Listagem.aspx, selecionando as opções: **Natureza > Árvores de Interesse Público (AIP)**, informação em formato de serviços WMS e WFS.

Encontra-se na Zona de caça municipal da Vila do Bispo.

A área apresentada não foi percorrida por incêndios nos últimos dez anos, pelo que no momento não se aplica o estabelecido no Decreto- Lei n.º 55/2007, de 12 de março, que estabelece proibição pelo prazo de 10 anos, de várias ações nos terrenos com povoamentos florestais percorridos por incêndios em áreas não classificadas como solos urbanos.

As áreas ardidas poderão ser obtidas recorrendo ao portal iGeo (http://www.igeo.pt/DadosAbertos/Listagem.aspx, selecionando as opções: **Natureza > Áreas Ardidas**, informação em formato de serviços WMS e WFS, apenas utilizável diretamente num SIG ou no portal ICNF em http://www.icnf.pt/portal/florestas/dfci/inc .

Relativamente ao Sistema Nacional de Defesa da Floresta contra Incêndios, terão de atender ao Disposto no Decreto-Lei n.º 17/2009, de 14 de janeiro que altera o DL n.º 124/2006 de 28 de junho, nomeadamente o artigo 16.º relativo aos condicionalismos à edificação. Para esse efeito terão de efetuar o enquadramento no Plano Municipal de Defesa da Floresta Contra Incêndio a fim de verificar qual a perigosidade que recai sobre a área em causa, devendo solicitar diretamente ao(s) Município(s) da área de estudo (Gabinete Técnico Florestal) a referida informação.

Caso existam exemplares de Sobreiros e de Azinheiras nas áreas a intervencionar, referimos que o abate destas espécies deve prévia e obrigatoriamente cumprir com o determinado no decreto-Lei n.º 169/2001, de 25 de maio com as alterações introduzidas pelo decreto-Lei n.º 155/2004, de 30 de junho – medidas de proteção aos povoamentos.

Havendo necessidade de corte de várias espécies, deverá ser cumprido o previsto no DL n.º 174/88, de 17 de maio, relativamente à obrigatoriedade de manifestar o corte ou arranque de árvores que se destinam a venda ou ao autoconsumo para transformação industrial.

Caso existam exemplares de coníferas hospedeiras do nemátodo da madeira do pinheiro, as coníferas dos géneros Abies Mill. (abetos), Cedrus Trew (cedros), Larix Mill. (larix), Picea A. Dietr. (piceas ou espruces), Pinus L. (pinheiros), Pseudotsuga Carr. (falsas -tsugas), e Tsuga Carr. (tsugas), com exceção dos seus frutos e sementes, e havendo necessidade de abate/corte, desrama, transporte, de exemplares desta espécie, de forma a salvaguardar medidas extraordinárias de proteção fitossanitária indispensáveis ao controlo do nemátodo da madeira do pinheiro, é necessário o cumprimento do estipulado no Decreto-Lei n.º 123/2015, de 3 de julho, que altera e republica o Decreto-Lei n.º 95/2011, de 8 de agosto, em concreto, o Manifesto de abate, desramação e circulação de madeira de coníferas, previsto no seu artigo 6.º.

As freguesias (ref. CAOP 2012.1) onde é conhecida a presença do NMP ou em que seja reconhecida, pelo ICNF, o risco do seu estabelecimento e dispersão poderão ser obtidas recorrendo ao portal iGeo (http://www.igeo.pt/DadosAbertos/Listagem.aspx, selecionando as opções: **Natureza > Nemátodo**, informação em formato de serviços WMS e WFS, apenas utilizável diretamente num SIG ou no portal ICNF em http://www.icnf.pt/portal/florestas/prag-doe/ag-bn/nmp/infgeo .

Os dados agora fornecidos pelo ICNF, constituem informação indicativa que deverá ser objeto de uma pesquisa mais pormenorizada, não dispensando a necessidade de assegurar um levantamento adequado da situação de referência, de forma a possibilitar uma avaliação rigorosa dos impactos.

Mais se adverte que os dados fornecidos devem ser citados nos termos referidos.

Os melhores cumprimentos,

Teresa Pimenta
Técnica Superior
Instituto da Conservação da Natureza e das Florestas, IP
GABINETE DE SISTEMAS E TECNOLOGIAS DE INFORMAÇÃO
Reserva Natural do Estuário do Tejo
Av. dos Combatentes da Grande Guerra, nº 1
2890-015 Alcochete
T: +351 212 348 021
www.icnf.pt

De: Pedro Silva-Santos - NOCTULA [mailto:pedross@noctula.pt]
Enviada: quarta-feira, 10 de janeiro de 2018 14:02
Para: Teresa Pimenta; info@noctula.pt
Cc: Gabinete de Sistemas e Tecnologias de Informação; cristina.santiago@noctula.pt
Assunto: RE: Solicitação de informação no âmbito da reformulação do EIA do parque eólico de Picos VerdesII - envio de orçamento

Boa tarde,

Informamos que temos interessa na informação e enviamos em anexo o comprovativo de transferência.

Os dados para emissão da fatura/recibo são:

Nome completo: NOCTULA, Lda
Morada completa: Quinta da Alagoa Lote 222 – 1º Frente, 3500-606 Viseu
NIF: 509 105 122

Ficamos a aguardar o envio dos elementos com celeridade, uma vez que estamos a finalizar a reformulação do EIA do projeto.

Melhores cumprimentos,

PEDRO SILVA-SANTOS
Diretor Executivo

+351 232 436 000 +351 938 220 369 www.noctula.pt

explore o mundo NOCTULA

De: Teresa Pimenta [mailto:Teresa.Pimenta@icnf.pt]
Enviada: terça-feira, 9 de janeiro de 2018 17:03
Para: info@noctula.pt
Cc: Gabinete de Sistemas e Tecnologias de Informação <gsti@icnf.pt>
Assunto: Solicitação de informação no âmbito da reformulação do EIA do parque eólico de Picos VerdesII - envio de orçamento

Boa tarde,
Conforme solicitado, relativamente ao assunto acima mencionado, vimos por este meio informar, que o conjunto de dados solicitados, terão um custo pelo seu tratamento.
Tendo em consideração o ponto 12.4 - Fornecimento de outros dados georreferenciados em formato digital, 12.4.1 e 12.4.2 da Tabela de taxas e preços bens e serviços. Atualização 2017, relativo ao Despacho nº. 13350/2014 (http://www2.icnf.pt/portal/icnf/serv/resource/doc/tax-serv/2017-04-30_Tabelaprecos.pdf), serve o presente para informar que o fornecimento dos dados pretendidos terá o custo total de 95,4€.
Foram compilados/analisados os seguintes dados:

- Limite das áreas classificadas;
- Atlas das Aves Nidificantes;
- Atlas dos Anfíbios e Répteis;
- Habitats Rede Natura2000;
- Regime Florestal, limites dos Planos Regionais de Ordenamento Florestal (PROF), sub-regiões homogéneas, corredores ecológicos e Zonas de Intervenção Florestal;
- Áreas ardidas;
- Freguesias onde é conhecida a presença do nemátodo da madeira do pinheiro

Para procedermos ao respetivo envio deverá efetuar transferência bancária para o IBAN PT50 078101120000000780145, e enviar o respetivo comprovativo de pagamento em resposta a este email.
Para efeitos de emissão de fatura deverá enviar também os seguintes elementos:

Nome completo
Morada completa
NIF

Os melhores cumprimentos,

Teresa Pimenta
Técnica Superior

Instituto da Conservação da Natureza e das Florestas, IP
GABINETE DE SISTEMAS E TECNOLOGIAS DE INFORMAÇÃO
Reserva Natural do Estuário do Tejo
Av. dos Combatentes da Grande Guerra, nº 1
2890-015 Alcochete
T: +351 212 348 021
www.icnf.pt

Um minuto por dia,
vamos fechar a torneira à seca.

Um minuto por dia,
vamos fechar a torneira à seca.

FAX

PARA: INFRAESTRUTURAS DE PORTUGAL	**DE:** NOCTULA – CONSULTORES EM AMBIENTE
A/C: EXMO. SENHOR PRESIDENTE	**GESTÃO DE PROJETO:** ENG.ª CRISTINA SANTIAGO (***EMAIL***: CRISTINA.SANTIAGO@NOCTULA.PT)
FAX N.º: 212 951 997	**FAX N.º:** 232 436 000
V/ REF.ª:	**N/ REF.ª** NCA17-PO070
DATA: 06-12-2017	**N.º DE PÁGINAS:** 1

ASSUNTO: SOLICITAÇÃO DE INFORMAÇÃO NO ÂMBITO DA REFORMULAÇÃO DO EIA DO PARQUE EÓLICO DE PICOS VERDES II

☒ URGENTE ☐APRECIAR P.F. ☐COMENTAR P.F. ☐RESPONDER P.F. ☐FAZER CIRCULAR P.F.

Exmo. Senhor Presidente,

Encontra-se a NOCTULA – Consultores em Ambiente a elaborar a reformulação do Estudo de Impactes Ambientais (EIA) no âmbito dos processos de *repowering* e sobreequipamento do Parque Eólico de Picos Verdes II.

O Parque Eólico atualmente em funcionamento é constituído por 7 aerogeradores de 1,5 MW de potência unitária, totalizando uma potência instalada de 10,5 MW.

O projeto de *repowering* e sobreequipamento encontra-se em fase de Estudo Prévio e consiste na substituição dos 7 aerogeradores atuais por 6 aerogeradores novos com potência unitária de 2,05 MW, a oeste da povoação de Budens, abrangendo a União de freguesias de "Vila do Bispo e Raposeira", concelho de Vila do Bispo, distrito de Faro, a uma distância aproximada de 300 m de uma subestação existente, que recebe as produções de energia tanto do Parque Eólico de Picos Verdes I como do Parque Eólico da Raposeira.

No *link* que se segue, poderão fazer o *download* das características técnicas dos aerogeradores a instalar no Parque Eólico de Picos Verdes II e da planta de localização do mesmo: https://goo.gl/YNhh4s

Assim, solicita-se a V. Ex.ª que nos informe, para a área de estudo, sobre infraestruturas e/ou projetos, da responsabilidade da Infraestruturas de Portugal. Gostaríamos de saber se é possível disponibilizar a informação na base digital e se a mesma será fornecida a título gracioso ou, caso contrário, qual será o valor cobrado.

Estamos ao Vosso dispor para o esclarecimento de qualquer questão que julguem pertinente.
Sem mais de momento, agradecemos desde já a Vossa disponibilidade, ficando a aguardar o Vosso contacto.
Apresentamos os melhores cumprimentos.

NOCTULA – Consultores em Ambiente
www.noctula.pt

Quinta da Alagoa, Lote 222, 1º F
3500-606 Viseu
Portugal

Tlf. e Fax: + 351 232 436 000
Email: info@noctula.pt
NIPC: 509 105 122

Pedro Silva-Santos - NOCTULA

De: IP - Ambiente <ambiente@infraestruturasdeportugal.pt>
Enviado: quarta-feira, 24 de janeiro de 2018 11:01
Para: cristina.santiago@noctula.pt
Cc: Luísa Fernandes Vales de Almeida; Ana Catarina Gaspar Nunes do Valle
Assunto: Reformulação do EIA do parque eólico de Picos Verdes II
Anexos: Reformulação do EIA do parque eólico de Picos Verdes II.pdf

N/refª 2214019/007

Exmos. Senhores,

Em resposta à v/ solicitação refª NCA17-PO070 de 06/12/2017, referente ao projeto acima identificado, junto se envia a n/ carta refª 2214019/007 de23/01/2018.

Com os melhores cumprimentos,

Luísa Vales de Almeida
Diretora do Departamento de Ambiente
Direção de Engenharia e Ambiente

Campus do Pragal - Edifício I,
Praça da Portagem, 2809-013 – Almada · Portugal
E-mail: luisa.almeida@infraestruturasdeportugal.pt
Tel. Direto (+351) · **Tm** (+351) 96 712 47 63 ·

Infraestruturas de Portugal
Ligamos destinos

www.infraestruturasdeportugal.pt

AVISO DE CONFIDENCIALIDADE

Esta mensagem e quaisquer ficheiros anexos à mesma são confidenciais e para uso exclusivo do destinatário e os mesmos são propriedade da Infraestruturas de Portugal, SA. Cabe ao destinatário assegurar a verificação de vírus e outras medidas que assegurem que esta mensagem não afeta os seus sistemas. Se não for o destinatário, não deverá usar, distribuir ou copiar este correio eletrónico, devendo proceder à sua eliminação e informar o emissor. É estritamente proibido o uso, a distribuição, a cópia ou qualquer forma de disseminação não autorizada deste correio eletrónico e seus anexos. Se recebeu este correio eletrónico por engano, por favor reenvie-o juntamente com os anexos para o emissor e apague-o do seu sistema. A Infraestruturas de Portugal, SA. agradece a sua cooperação.

DISCLAIMER

The information contained in this e-mail and any accompanying documents is confidential, may be privileged, and is intended solely for the person and/or entity to whom it is addressed (i.e. those identified in the "To" and "cc" box). It is the property of Infraestruturas de Portugal, SA. Unauthorized disclosure, or copying o this communication, or any part thereof, is strictly prohibited and may be unlawful. If you have received this e-mail in error, please return the e-mail and attachments to the sender and delete the e-mail and attachments and any copy from your system. Infraestruturas de Portugal, SA. thanks you for your cooperation.

Sede Social | Head Office Praça da Portagem · 2809-013 Almada · Portugal
NIPC | Tax ID 503 933 813

Dê o seu contributo para a sustentabilidade. Imprima o estritamente necessário e a preto e branco.

Infraestruturas de Portugal

Direção de Engenharia e Ambiente
Departamento de Ambiente
Praça da Portagem, 2809-013 Almada
Portugal
T +351 211 069 302
ambiente@infraestruturasdeportugal.pt

NOCTULA-Consultores em Ambiente

(cristina.santiago@noctula.pt)

SUA REFERÊNCIA	SUA COMUNICAÇÃO DE	NOSSA REFERENCIA	ANTECEDENTE	SAIDA	DATA
				2214019/007	2018-01-23

Assunto: Reformulação do EIA do Parque Eólico de Picos Verdes II

Em resposta à vossa solicitação, de 6.12.2017, referente ao Projeto designado em epígrafe, após análise da carta de localização da área em estudo, constata-se que a mesma não colide diretamente com nenhuma infraestrutura rodoferroviária sob a jurisdição da IP, S.A., nem com nenhum projeto em curso.

Pelo exposto nada temos a obstar ao projeto.

Em complemento salvaguarda-se, caso haja lugar a intervenções/alterações que interfiram com a rede rodoferroviária sob jurisdição da IP, SA, estas terão que ser objeto de estudo específico e de pormenorizada justificação, devendo os respetivos projetos cumprir as disposições legais e normativas aplicáveis em vigor, e serem previamente submetidos a parecer e aprovação da IP, SA.

Com os melhores cumprimentos,

O Diretor de Engenharia e Ambiente

José Manuel Faísca

(ACV/EG-AEP;EC /PL-PC, CAA/CN-BFR)

"Para maior eficiência, a IP imprime a preto e branco"

FAX

PARA: LABORATÓRIO NACIONAL DE ENERGIA E GEOLOGIA – LNEG	**DE:** NOCTULA – CONSULTORES EM AMBIENTE
A/C: EXMO. SENHOR PRESIDENTE	**GESTÃO DE PROJETO:** ENG.ª CRISTINA SANTIAGO (***EMAIL***: CRISTINA.SANTIAGO@NOCTULA.PT)
FAX N.º: 217 163 806	**FAX N.º:** 232 436 000
V/ REF.ª:	**N/ REF.ª** NCA17-PO070
DATA: 06-12-2017	**N.º DE PÁGINAS:** 1

ASSUNTO: SOLICITAÇÃO DE INFORMAÇÃO NO ÂMBITO DA REFORMULAÇÃO DO EIA DO PARQUE EÓLICO DE PICOS VERDES II

☒ URGENTE ☐APRECIAR P.F. ☐COMENTAR P.F. ☐RESPONDER P.F. ☐FAZER CIRCULAR P.F.

Exmo. Senhor Presidente,

Encontra-se a NOCTULA – Consultores em Ambiente a elaborar a reformulação do Estudo de Impactes Ambientais (EIA) no âmbito dos processos de *repowering* e sobreequipamento do Parque Eólico de Picos Verdes II.

O Parque Eólico atualmente em funcionamento é constituído por 7 aerogeradores de 1,5 MW de potência unitária, totalizando uma potência instalada de 10,5 MW.

O projeto de *repowering* e sobreequipamento encontra-se em fase de Estudo Prévio e consiste na substituição dos 7 aerogeradores atuais por 6 aerogeradores novos com potência unitária de 2,05 MW, a oeste da povoação de Budens, abrangendo a União de freguesias de "Vila do Bispo e Raposeira", concelho de Vila do Bispo, distrito de Faro, a uma distância aproximada de 300 m de uma subestação existente, que recebe as produções de energia tanto do Parque Eólico de Picos Verdes I como do Parque Eólico da Raposeira.

No *link* que se segue, poderão fazer o *download* das características técnicas dos aerogeradores a instalar no Parque Eólico de Picos Verdes II e da planta de localização do mesmo: https://goo.gl/YNhh4s

Assim, solicita-se a V. Ex.ª que nos informe quanto à disponibilidade da seguinte informação, para a área de estudo:

- Indicação da presença de valores geológicos de interesse relevante na área de estudo;
- Localização de explorações de recursos minerais na área de estudo.

Gostaríamos de saber se é possível disponibilizar a informação na base digital e se a mesma será fornecida a título gracioso ou, caso contrário, qual será o valor cobrado.

Estamos ao Vosso dispor para o esclarecimento de qualquer questão que julguem pertinente.
Sem mais de momento, agradecemos desde já a Vossa disponibilidade, ficando a aguardar o Vosso contacto.
Apresentamos os melhores cumprimentos.

Pedro Silva-Santos - NOCTULA

De: Ruben Dias <ruben.dias@lneg.pt>
Enviado: quarta-feira, 20 de dezembro de 2017 17:12
Para: cristina.santiago@noctula.pt
Cc: Daniel Oliveira; Susana Machado; Ana Pereira; Ana Garcia; Filomena Brandao; Maria Joao Amorim; Rosario Martins
Assunto: RE: Pedido de Informação EIA Parque Eólico de Picos Verdes II

Cara Cristina Santiago

Informo que a informação disponibilizada pelo LNEG em agosto de 2015, se mantem atualizada pelo que não há lugar à emissão de nova informação nem à nota de cobrança..

Com os melhores cumprimentos,

Ruben Dias
Coordenador
Unidade de Geologia, Hidrogeologia e Geologia Costeira

LNEG

From: Rosario Martins
Sent: sexta-feira, 15 de dezembro de 2017 15:41
To: Daniel Oliveira; Susana Machado
Cc: Ruben Dias; Ana Garcia; Filomena Brandao; Maria Joao Amorim
Subject: FW: Pedido de Informação EIA Parque Eólico de Picos Verdes II

Para os devidos efeitos

Os meus cumprimentos

Rosário Martins
Secretariado da UGHGC

LNEG

From: Cristina Santiago [mailto:cristina.santiago@noctula.pt]
Sent: sexta-feira, 15 de dezembro de 2017 15:23
To: Rosario Martins
Subject: Pedido de Informação EIA Parque Eólico de Picos Verdes II

Exma. Senhora Rosário Martins,

Agradecemos o seu contacto.

Relativamente à informação que o LNEG se dispõe a ceder, gostaríamos de saber se esta corresponde à mesma enviada por esta entidade na sequência do contacto realizado em agosto de 2015 no âmbito da elaboração do EIncA do Parque Eólico de Picos Verdes I, com localização muito próxima do PE de Picos Verdes II.

A informação disponibilizada pelo LNEG, em agosto de 2015, no âmbito da elaboração do EIncA do Parque Eólico de Picos Verdes I foi a seguinte:

1. Relativamente ao ponto referente à presença de geomonumentos e/ou outros elementos de interesse geológico na área em estudo, o LNEG não possui informação de qualquer um destes elementos para a região na sua base de dados do geoportal (http://geoportal.lneg.pt/index.php?option=com_wrapper&view=wrapper&Itemid=55&lg=pt). O website relativo ao Inventário de geossítios de relevância nacional (http://geossitios.progeo.pt/geosites.php?menuID=3), Património Geológico de Portugal, igualmente não apresenta nenhuma referência para a região. No entanto, aconselha-se que a equipa do projeto contacte as respetivas câmaras municipais para obter informações referentes a esta matéria. Igualmente se propõe que, durante a realização do trabalho de campo referente à geologia, se for identificado algum elemento de interesse geológico ele seja reportado ao LNEG e que seja descrito no EIA.

2. No respeitante a recursos minerais, à presente data o LNEG não conhece e existência de recursos minerais com valor económico na área deste projeto, nem de potencialidades para a sua existência. Assim, no que diz respeito a descritor recursos minerais, nada mais temos a informar.

3. A informação atualizada relativa a servidões administrativas no âmbito dos recursos minerais (concessões mineiras, áreas pedidas ou concedidas para prospeção e pesquisa de recursos minerais, pedreiras licenciadas, etc) deve ser solicitada à Direcção-Geral de Energia e Geologia - DGEG.

4. A área assinalada dispõe da cartografia geológica em formato digital:

a) Em formato raster, na escala de 1:50 000:

Folha 51-B (Vila do Bispo) de 1972 com a respetiva notícia explicativa de 1979;
Folha 52-A (Portimão) de 1975 com a respetiva notícia explicativa de 1983.

b) Em formato vetorial escala 1:25000 (Geodatabase ou shapefile):
Folhas 601 e 602

Em suma, solicitamos a seguinte informação:

- Confirmação se as cartas geológicas para o local de implantação do PE de Picos Verdes II são as mesmas já anteriormente fornecidas;

- Confirmação de que a informação disponibilizada em agosto de 2015 se mantem atualizada.

Caso a informação a ceder seja diferente da anteriormente fornecida agradecemos a disponibilização da mesma e de esclarecimento quanto ao modo de pagamento do valor de 80€.

Estou ao Vosso dispor para o esclarecimento de qualquer questão que julguem pertinente.

Sem mais de momento, agradeço desde já a Vossa disponibilidade, ficando a aguardar o Vosso contacto.

Os melhores cumprimentos,

CRISTINA SANTIAGO
Gestora de Projeto

+351 232 436 000 +351 938 075 473 www.noctula.pt

explore o mundo NOCTULA

- AVISO -

Esta mensagem de correio eletrónico e quaisquer dos seus ficheiros anexos, caso existam, são confidenciais e destinados apenas à(s) pessoa(s) ou entidade(s) acima referida(s), podendo conter informação confidencial, privilegiada, a qual não deverá ser divulgada, copiada, gravada ou distribuída nos termos da lei vigente. Se não é o destinatário da mensagem, ou se ela lhe foi enviada por engano, agradecemos que não faça uso ou divulgação da mesma. Se recebeu esta mensagem por engano, por favor avise-nos de imediato, por correio eletrónico, para o endereço acima e apague este e-mail do seu sistema.

Obrigado.

- NOTICE -

This e-mail transmission and eventual attached files are intended only for the use of the individual or entity named above and may contain information that is confidential, privileged and exempt from disclosure under applicable law. If you are not the intended recipient, or if you have received this transmission in error, please immediately notify us by e-mail at the above address and delete this e-mail from your system.

Thank you.

FAX

PARA: MINISTÉRIO DA DEFESA NACIONAL	**DE:** NOCTULA – CONSULTORES EM AMBIENTE
A/C: EXMO. SENHOR MINISTRO JOSÉ ALBERTO DE AZEREDO LOPES	**GESTÃO DE PROJETO:** ENG.ª CRISTINA SANTIAGO (***EMAIL***: CRISTINA.SANTIAGO@NOCTULA.PT)
FAX N.º: 213 020 284	**FAX N.º:** 232 436 000
V/ REF.ª:	**N/ REF.ª** NCA17-PO070
DATA: 06-12-2017	**N.º DE PÁGINAS:** 1

ASSUNTO: SOLICITAÇÃO DE INFORMAÇÃO NO ÂMBITO DA REFORMULAÇÃO DO EIA DO PARQUE EÓLICO DE PICOS VERDES II

☒ URGENTE ☐APRECIAR P.F. ☐COMENTAR P.F. ☐RESPONDER P.F. ☐FAZER CIRCULAR P.F.

Exmo. Senhor Ministro José Alberto de Azeredo Lopes,

Encontra-se a NOCTULA – Consultores em Ambiente a elaborar a reformulação do Estudo de Impactes Ambientais (EIA) no âmbito dos processos de *repowering* e sobreequipamento do Parque Eólico de Picos Verdes II.

O Parque Eólico atualmente em funcionamento é constituído por 7 aerogeradores de 1,5 MW de potência unitária, totalizando uma potência instalada de 10,5 MW.

O projeto de *repowering* e sobreequipamento encontra-se em fase de Estudo Prévio e consiste na substituição dos 7 aerogeradores atuais por 6 aerogeradores novos com potência unitária de 2,05 MW, a oeste da povoação de Budens, abrangendo a União de freguesias de "Vila do Bispo e Raposeira", concelho de Vila do Bispo, distrito de Faro, a uma distância aproximada de 300 m de uma subestação existente, que recebe as produções de energia tanto do Parque Eólico de Picos Verdes I como do Parque Eólico da Raposeira.

No *link* que se segue, poderão fazer o *download* das características técnicas dos aerogeradores a instalar no Parque Eólico de Picos Verdes II e da planta de localização do mesmo: https://goo.gl/YNhh4s

Assim, solicita-se a V. Ex.ª que nos informe, para a área de estudo, sobre infraestruturas e/ou servidões militares ou outras instalações afetas à Defesa Nacional. Gostaríamos de saber se é possível disponibilizar a informação na base digital e se a mesma será fornecida a título gracioso ou, caso contrário, qual será o valor cobrado.

Estamos ao Vosso dispor para o esclarecimento de qualquer questão que julguem pertinente.
Sem mais de momento, agradecemos desde já a Vossa disponibilidade, ficando a aguardar o Vosso contacto.
Apresentamos os melhores cumprimentos.

S. R.

MINISTÉRIO DA DEFESA NACIONAL
FORÇA AÉREA
Gabinete do Chefe do Estado Maior

noctula Consultores em Ambiente
Data: 28/12/2017 Hora: 14:00
Recebido por: Estela Fernandes

Em resposta refira: 2017-12-20 014831

P.º: 187/17

Para: NOCTULA – Consultores em Ambiente
Quinta da Alagoa, Lote 222, 1º Frente
3500-606 VISEU

Assunto: **SOLICITAÇÃO DE INFORMAÇÃO NO ÂMBITO DA REFORMULAÇÃO DO EIA DO PARQUE EÓLICO DE PICOS VERDES II.**
(DI 60.310/17 IDP 105580 – ANTECEDENTE: IDP 104580)

Ref.ª: a) V/ fax de 06DEZ17, NCA17-PO070;
b) N/ oficio n.º 771, 18JAN17.

Relativamente ao assunto em epígrafe e face aos elementos que nos foram submetidos a apreciação, a coberto do fax em referência a), em que solicita parecer sobre o parque eólico em epígrafe, sito a oeste de Budens, união de freguesias de Vila do Bispo e Raposeira, concelho de Vila do Bispo, distrito de Faro, informa-se que se mantém o parecer remetido anteriormente através da referência b).

Remete-se, em anexo, cópia do ofício que constitui a referência b).

Ø CHEFE DO GABINETE

João Guilherme Rosado Cartaxo Alves
Major-General Piloto Aviador

Em anexo:
- Ofício n.º 771, de 18JAN17.

Av. Leite de Vasconcelos • Alfragide • 2614-506 Amadora • PORTUGAL • Tel. 214 712 095 • Fax 214 713 237

ENTRADA N.º 073911
P.º 11.310 DATA: 07/11/H

	A	I			A	I
GAB				SEC		
2.º CMDT				GPA		
DAT				ACIAL		
DCSI				CFSSG		
DEP				AF		
DI		X		DSMFA		
DMSA						

S. R.

MINISTÉRIO DA DEFESA NACIONAL
FORÇA AÉREA
Gabinete do Chefe do Estado Maior

Em resposta refira: 2017-01-18 000771

P.º: 185/17

07 NOV. 2017

O CLAFA

José Alberto Vasconcelos da Mata
MGEN / PILAV

Para: NOCTULA – Consultores em Ambiente
Quinta da Alagoa, Lote 222, 1º Frente
3500-606 VISEU

CC: CLafa

Assunto: **SOLICITAÇÃO DE INFORMAÇÃO NO ÂMBITO DO EINCA DO PARQUE EÓLICO DE PICOS VERDES II**
(DI 60.310/17 IDP 104580)

Ref.ª: V/ FAX de 06JAN17, NCA16-PO115rv02

Relativamente ao assunto em epígrafe e face aos elementos que nos foram submetidos a apreciação, a coberto do ofício em referência, em que solicita parecer sobre o parque eólico em epígrafe, sito a oeste de Budens, união de freguesias de Vila do Bispo e Raposeira, concelho de Vila do Bispo, distrito de Faro informa-se que, o projeto pretendido não se encontra abrangido por qualquer Servidão de Unidades afetas à Força Aérea.

Mais se informa que a sinalização diurna e noturna deve ser de acordo com as normas expressas no documento "Circular de Informação Aeronáutica 10/2003 de 6 de Maio", da ANAC, devendo ainda, o projeto final ser remetido à Força Aérea para emissão de parecer.

Com os melhores cumprimentos,

O CHEFE DO GABINETE

João Guilherme Rosado Cartaxo Alves
Major-General Piloto Aviador

Av. da Força Aérea Portuguesa, n.º 1 • Alfragide • 2614-506 Amadora • PORTUGAL • Tel. 214 712 095 • Fax 214 713 237

FAX

PARA: REDE ELÉTRICA NACIONAL, S.A.	**DE:** NOCTULA – CONSULTORES EM AMBIENTE
A/C: À ADMINISTRAÇÃO	**GESTÃO DE PROJETO:** ENG.ª CRISTINA SANTIAGO (***EMAIL***: CRISTINA.SANTIAGO@NOCTULA.PT)
FAX N.º: 210 013 216	**FAX N.º:** 232 436 000
V/ REF.ª:	**N/ REF.ª** NCA17-PO070
DATA: 06-12-2017	**N.º DE PÁGINAS:** 1

ASSUNTO: SOLICITAÇÃO DE INFORMAÇÃO NO ÂMBITO DA REFORMULAÇÃO DO EIA DO PARQUE EÓLICO DE PICOS VERDES II

☒ URGENTE ☐APRECIAR P.F. ☐COMENTAR P.F. ☐RESPONDER P.F. ☐FAZER CIRCULAR P.F.

Exmos. Senhores,

Encontra-se a NOCTULA – Consultores em Ambiente a elaborar a reformulação do Estudo de Impactes Ambientais (EIA) no âmbito dos processos de *repowering* e sobreequipamento do Parque Eólico de Picos Verdes II.

O Parque Eólico atualmente em funcionamento é constituído por 7 aerogeradores de 1,5 MW de potência unitária, totalizando uma potência instalada de 10,5 MW.

O projeto de *repowering* e sobreequipamento encontra-se em fase de Estudo Prévio e consiste na substituição dos 7 aerogeradores atuais por 6 aerogeradores novos com potência unitária de 2,05 MW, a oeste da povoação de Budens, abrangendo a União de freguesias de "Vila do Bispo e Raposeira", concelho de Vila do Bispo, distrito de Faro, a uma distância aproximada de 300 m de uma subestação existente, que recebe as produções de energia tanto do Parque Eólico de Picos Verdes I como do Parque Eólico da Raposeira.

No *link* que se segue, poderão fazer o *download* das características técnicas dos aerogeradores a instalar no Parque Eólico de Picos Verdes II e da planta de localização do mesmo: https://goo.gl/YNhh4s

Assim, solicita-se a V. Ex.ª que nos informe, para a área de estudo, sobre infraestruturas e/ou projetos que possam ser afetados e respetivas servidões. Gostaríamos de saber se é possível disponibilizar a informação na base digital e se a mesma será fornecida a título gracioso ou, caso contrário, qual será o valor cobrado.

Estamos ao Vosso dispor para o esclarecimento de qualquer questão que julguem pertinente.
Sem mais de momento, agradecemos desde já a Vossa disponibilidade, ficando a aguardar o Vosso contacto.
Apresentamos os melhores cumprimentos.

FAX

PARA: SERVIÇO MUNICIPAL DE PROTEÇÃO CIVIL DO CONCELHO DE VILA DO BISPO	**DE:** NOCTULA – CONSULTORES EM AMBIENTE
A/C: EXMO. SENHOR DIRETOR	**GESTÃO DE PROJETO:** ENG.ª CRISTINA SANTIAGO (***EMAIL***: CRISTINA.SANTIAGO@NOCTULA.PT)
FAX N.º: 282 639 208	**FAX N.º:** 232 436 000
V/ REF.ª:	**N/ REF.ª** NCA17-PO070
DATA: 06-12-2017	**N.º DE PÁGINAS:** 2

ASSUNTO: SOLICITAÇÃO DE INFORMAÇÃO NO ÂMBITO DA REFORMULAÇÃO DO EIA DO PARQUE EÓLICO DE PICOS VERDES II

☒ URGENTE ☐APRECIAR P.F. ☐COMENTAR P.F. ☐RESPONDER P.F. ☐FAZER CIRCULAR P.F.

Exmo. Senhor Diretor,

Encontra-se a NOCTULA – Consultores em Ambiente a elaborar a reformulação do Estudo de Impactes Ambientais (EIA) no âmbito dos processos de *repowering* e sobreequipamento do Parque Eólico de Picos Verdes II.

O Parque Eólico atualmente em funcionamento é constituído por 7 aerogeradores de 1,5 MW de potência unitária, totalizando uma potência instalada de 10,5 MW.

O projeto de *repowering* e sobreequipamento encontra-se em fase de Estudo Prévio e consiste na substituição dos 7 aerogeradores atuais por 6 aerogeradores novos com potência unitária de 2,05 MW, a oeste da povoação de Budens, abrangendo a União de freguesias de "Vila do Bispo e Raposeira", concelho de Vila do Bispo, distrito de Faro, a uma distância aproximada de 300 m de uma subestação existente, que recebe as produções de energia tanto do Parque Eólico de Picos Verdes I como do Parque Eólico da Raposeira.

Na figura seguinte apresenta-se a planta de localização da área de estudo.

NOCTULA – Consultores em Ambiente
www.noctula.pt

Quinta da Alagoa, Lote 222, 1º F
3500-606 Viseu
Portugal

Tlf. e Fax: + 351 232 436 000
Email: info@noctula.pt
NIPC: 509 105 122

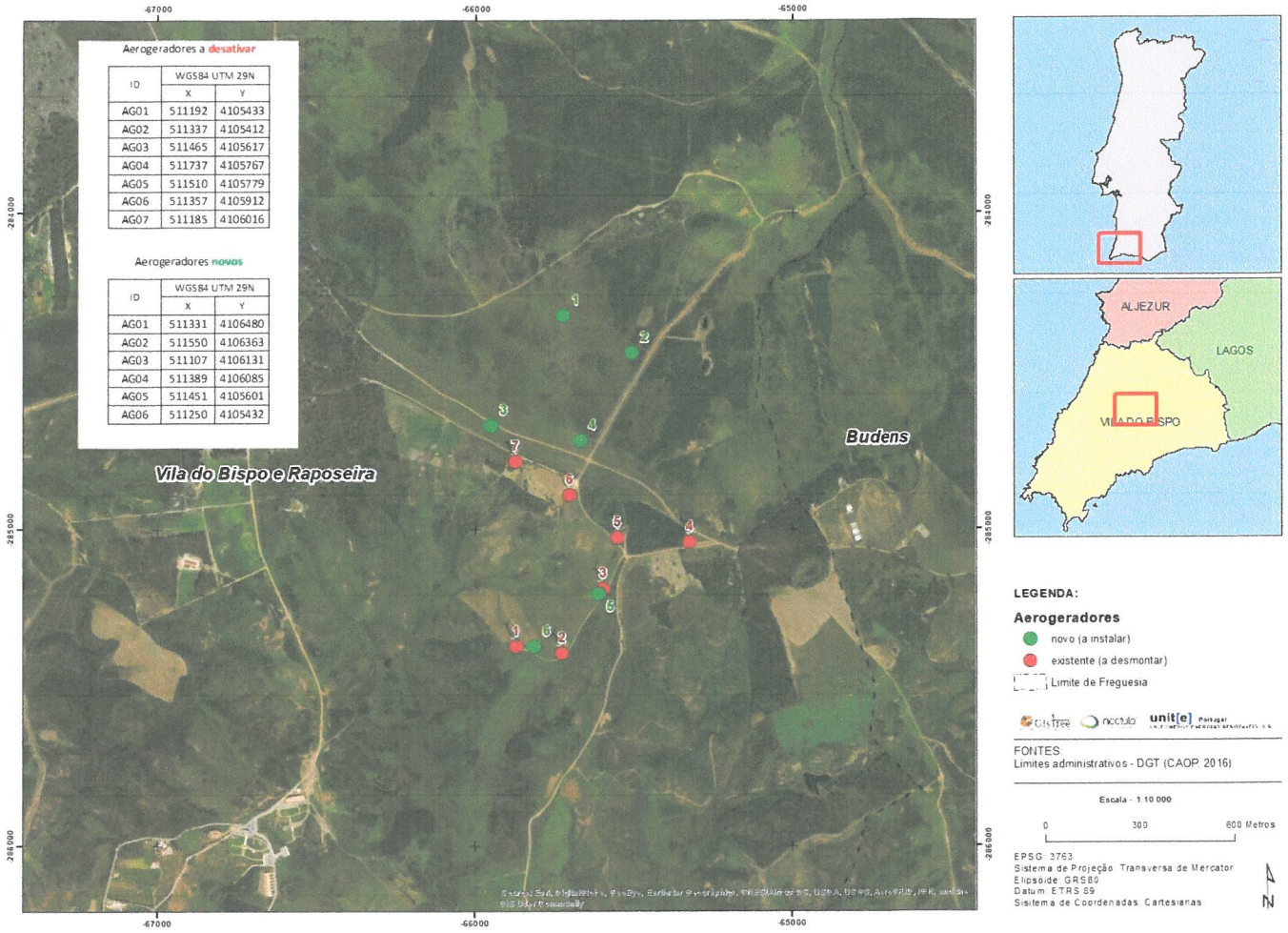

Figura 1: Planta geral da área de estudo.

No *link* que se segue, poderão fazer o *download* das características técnicas dos aerogeradores a instalar no Parque Eólico de Picos Verdes II e da planta de localização do mesmo: https://goo.gl/Y Nhh4s

Assim, solicita-se a V. Ex.ª que nos informe sobre riscos e/ou condicionantes que devam ser tomadas em consideração na avaliação de impactes gerados pelo projeto, tais como pontos de água de 1ª ordem utilizados pelos helicópteros de combate aos incêndios florestais. Gostaríamos de saber se é possível disponibilizar a informação na base digital e se a mesma será fornecida a título gracioso ou, caso contrário, qual será o valor cobrado.

Estamos ao Vosso dispor para o esclarecimento de qualquer questão que julguem pertinente.
Sem mais de momento, agradecemos desde já a Vossa disponibilidade, ficando a aguardar o Vosso contacto.
Apresentamos os melhores cumprimentos.

FAX

PARA: TURISMO DE PORTUGAL, I.P.	**DE:** NOCTULA – CONSULTORES EM AMBIENTE
A/C: EXMO. SR. PRESIDENTE DO CONSELHO DIRETIVO	**GESTÃO DE PROJETO:** ENG.ª CRISTINA SANTIAGO (***EMAIL***: CRISTINA.SANTIAGO@NOCTULA.PT)
FAX N.º: 211 140 830	**FAX N.º:** 232 436 000
V/ REF.ª:	**N/ REF.ª** NCA17-PO070
DATA: 06-12-2017	**N.º DE PÁGINAS:** 1

ASSUNTO: SOLICITAÇÃO DE INFORMAÇÃO NO ÂMBITO DA REFORMULAÇÃO DO EIA DO PARQUE EÓLICO DE PICOS VERDES II

☒ URGENTE ☐APRECIAR P.F. ☐COMENTAR P.F. ☐RESPONDER P.F. ☐FAZER CIRCULAR P.F.

Exmos. Senhores,

Encontra-se a NOCTULA – Consultores em Ambiente a elaborar a reformulação do Estudo de Impactes Ambientais (EIA) no âmbito dos processos de *repowering* e sobreequipamento do Parque Eólico de Picos Verdes II.

O Parque Eólico atualmente em funcionamento é constituído por 7 aerogeradores de 1,5 MW de potência unitária, totalizando uma potência instalada de 10,5 MW.

O projeto de *repowering* e sobreequipamento encontra-se em fase de Estudo Prévio e consiste na substituição dos 7 aerogeradores atuais por 6 aerogeradores novos com potência unitária de 2,05 MW, a oeste da povoação de Budens, abrangendo a União de freguesias de "Vila do Bispo e Raposeira", concelho de Vila do Bispo, distrito de Faro, a uma distância aproximada de 300 m de uma subestação existente, que recebe as produções de energia tanto do Parque Eólico de Picos Verdes I como do Parque Eólico da Raposeira.

No *link* que se segue, poderão fazer o *download* das características técnicas dos aerogeradores a instalar no Parque Eólico de Picos Verdes II e da planta de localização do mesmo: https://goo.gl/YNhh4s

Assim, solicita-se a V. Ex.ª que nos informe sobre estabelecimentos turísticos existentes ou previsto para a área de estudo. Gostaríamos de saber se é possível disponibilizar a informação na base digital e se a mesma será fornecida a título gracioso ou, caso contrário, qual será o valor cobrado.

Estamos ao Vosso dispor para o esclarecimento de qualquer questão que julguem pertinente.
Sem mais de momento, agradecemos desde já a Vossa disponibilidade, ficando a aguardar o Vosso contacto.
Apresentamos os melhores cumprimentos.

NOCTULA – Consultores em Ambiente
www.noctula.pt

Quinta da Alagoa, Lote 222, 1º F
3500-606 Viseu
Portugal

Tlf. e Fax: + 351 232 436 000
Email: info@noctula.pt
NIPC: 509 105 122

Pedro Silva-Santos - NOCTULA

De: António Barahona <antonio.barahona@turismodeportugal.pt>
Enviado: quarta-feira, 7 de fevereiro de 2018 16:08
Para: cristina.santiago@noctula.pt
Cc: Fernanda Praça; Fernanda Viseu
Assunto: Solicitação de Informação no âmbito da reformulação do EIA do Parque Eólico de Picos Verdes II

Sinal. de seguimento: Dar seguimento
Estado do sinalizador: Concluído

Ao cuidado da Eng.ª Cristina Santiago,

Assunto: Pedido de elementos no âmbito da Solicitação de Informação relativa à reformulação do Estudo de Impacte Ambiental do Parque Eólico de Picos Verdes II, na União das freguesias de Vila do Bispo e Raposeira, concelho de Vila do Bispo.

N/ Ref. ª SAI/2018/1792

Reportando-nos ao assunto mencionado em epígrafe, e no seguimento do pedido formulado por V. Exa, cumpre referir o seguinte:

1. Na área em estudo foram identificadas ocorrências, num buffer de 2.000 m., de acordo com a localização que se encontra identificada nas figuras anexas:

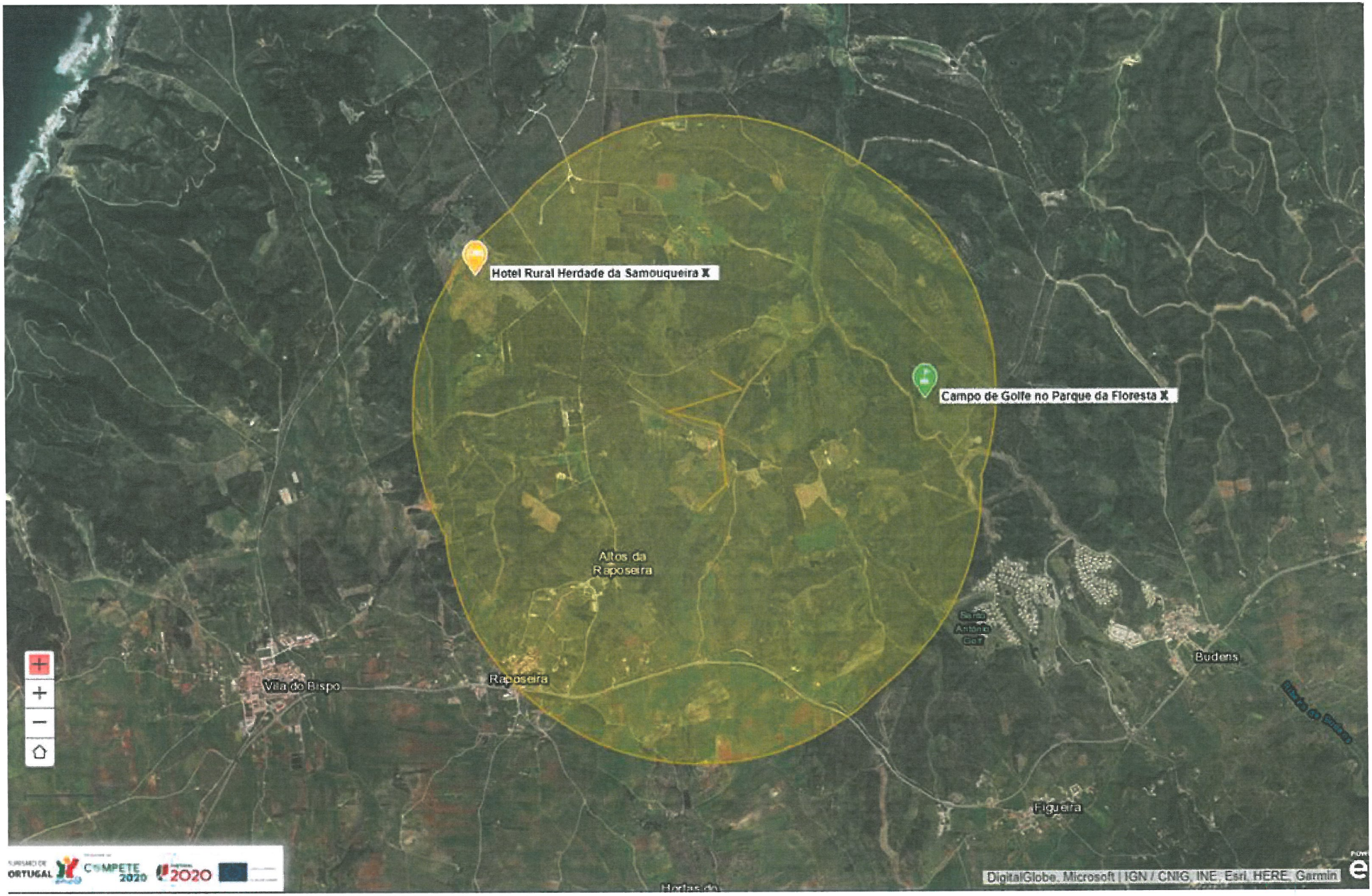
Hotel Rural Herdade da Samouqueira X
Campo de Golfe no Parque da Floresta X
Altos da Raposeira
Raposeira
Vila do Bispo
Budens
Figueira
DigitalGlobe, Microsoft | IGN / CNIG, INE, Esri, HERE, Garmin

Hotel Rural Herdade da Samouqueira X
Campo de Golfe no Parque da Floresta X
DigitalGlobe, Microsoft | IGN / CNIG, INE, Esri, HERE, Garmin, IPC

Um empreendimento turístico com parecer favorável do Turismo de Portugal:

- Numa envolvente de cerca de 1km e 900 m, um PIP de um Hotel Rural denominado "Hotel Rural Herdade da Samouqueira", de 4*, com 82 camas distribuídas por 42 unidades de alojamento, na freguesia da Raposeira, no concelho de Vila do Bispo;

Outro tipo de empreendimentos:

- Numa envolvente de 1km e 550 m., um campo de golfe, previsto no Parque da Floresta, de 18 buracos, na freguesia de Budens, no concelho de Vila do Bispo;

2. Informa-se que não é possível disponibilizar informação georreferenciada em formato shapefile.

3. Mais se informa que não existe nestes serviços qualquer outra informação de índole turística relevante para o processo supra mencionado.

4. Alerta-se para o seguinte:
   - A informação georreferenciada constante das Figuras relativas a pareceres do Turismo de Portugal sobre projetos de arquitetura e PIP de Empreendimentos Turísticos poderá não estar atualizada.

Com os melhores cumprimentos,

António Barahona
Arquiteto

Departamento do Ordenamento do Território
Direcção da Qualificação da Oferta

Turismo de Portugal, I. P.
antonio.barahona@turismodeportugal.pt | Tel. + 351 21 114 02 21 | Fax. +351 21 114 08 31
www.turismodeportugal.pt / www.visitportugal.com / www.descubraportugal.pt