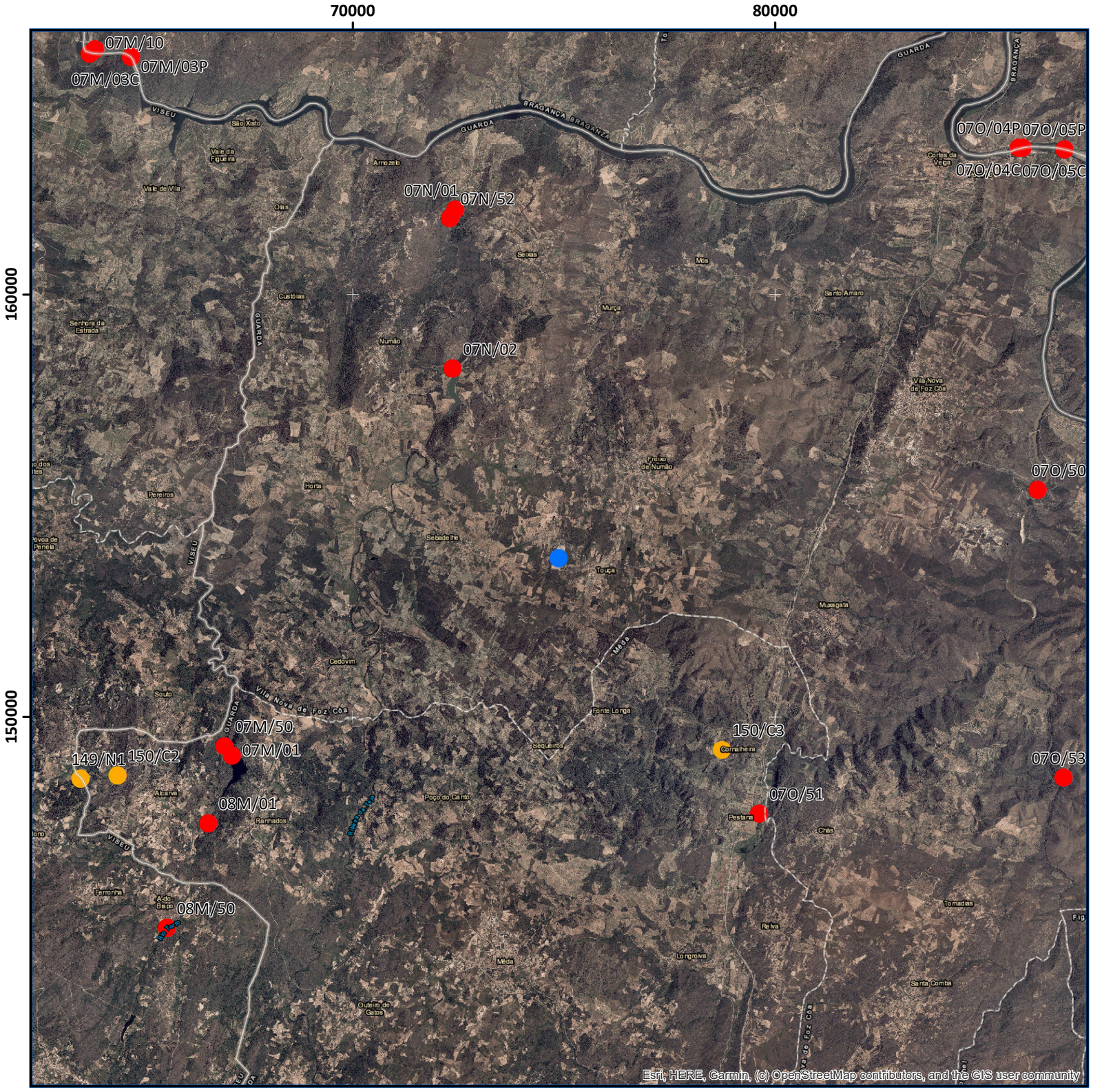

Georeferência: sistema de coordenadas planimétricas (M,P) - PT-TM06/ETRS89
Cartografia de base: Ortofotos 25 cm - Portugal Continental - 2018, DGT

0 2,5 5 10 Km

N W E S

Legenda:

- Localização aproximada do projeto
- Estação de monitorização do SNIRH - Água Superficial
- Estação de monitorização do SNIRH - Água Subterrânea

Título:

Estudo de Impacte Ambiental
Projeto da Pedreira n.º 5715 "Alto da Touça

Carta 4.7.3
Localização das Estações de qualidade da água superficial e subterrânea do SNIRH mais próximas do Projeto

ESCALA: 1:100 000 | DATA: novembro de 2020

ELABORADO POR:

MONITAR engenharia do ambiente