

ALÇADO NORTE / NORTH ELEVATION
1 : 200

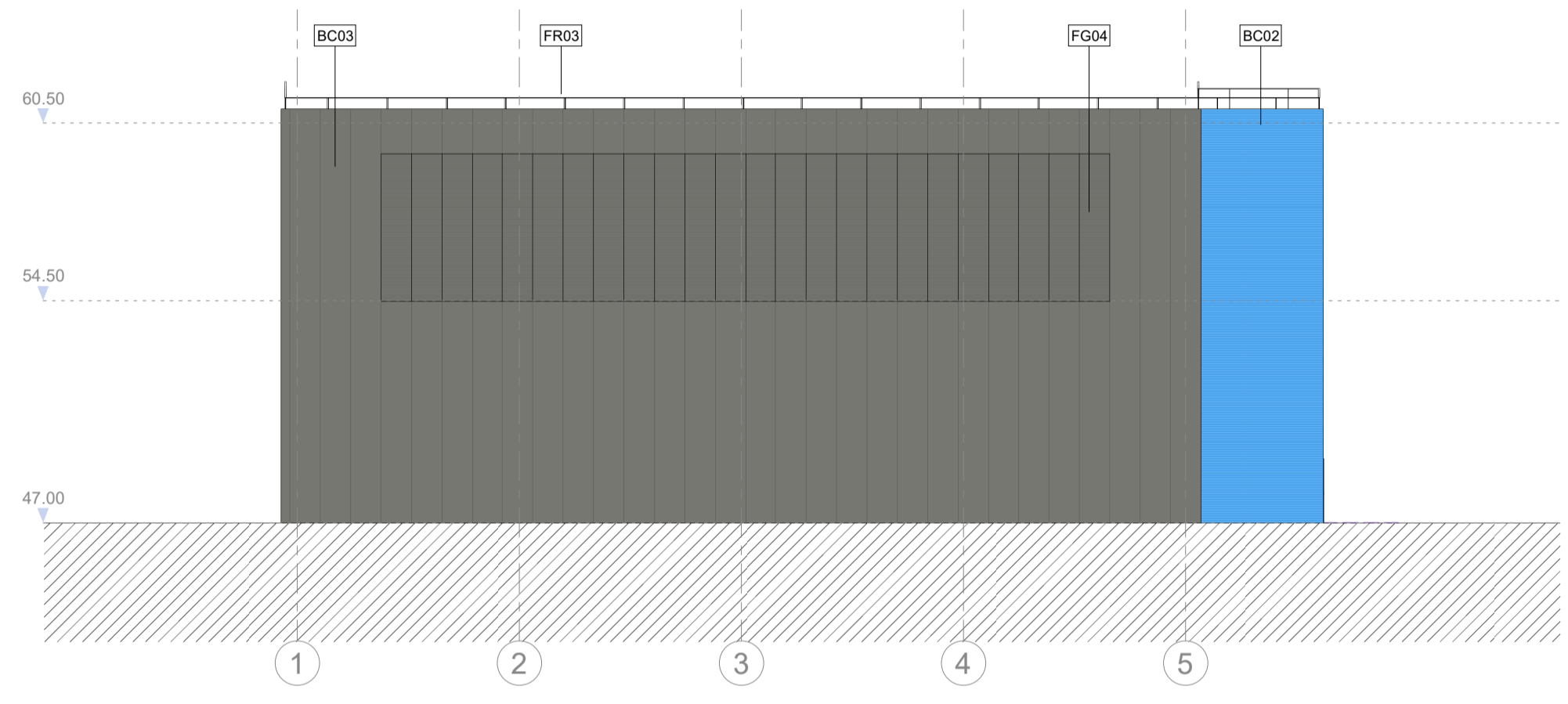

ALÇADO SUL / SOUTH ELEVATION
1 : 200

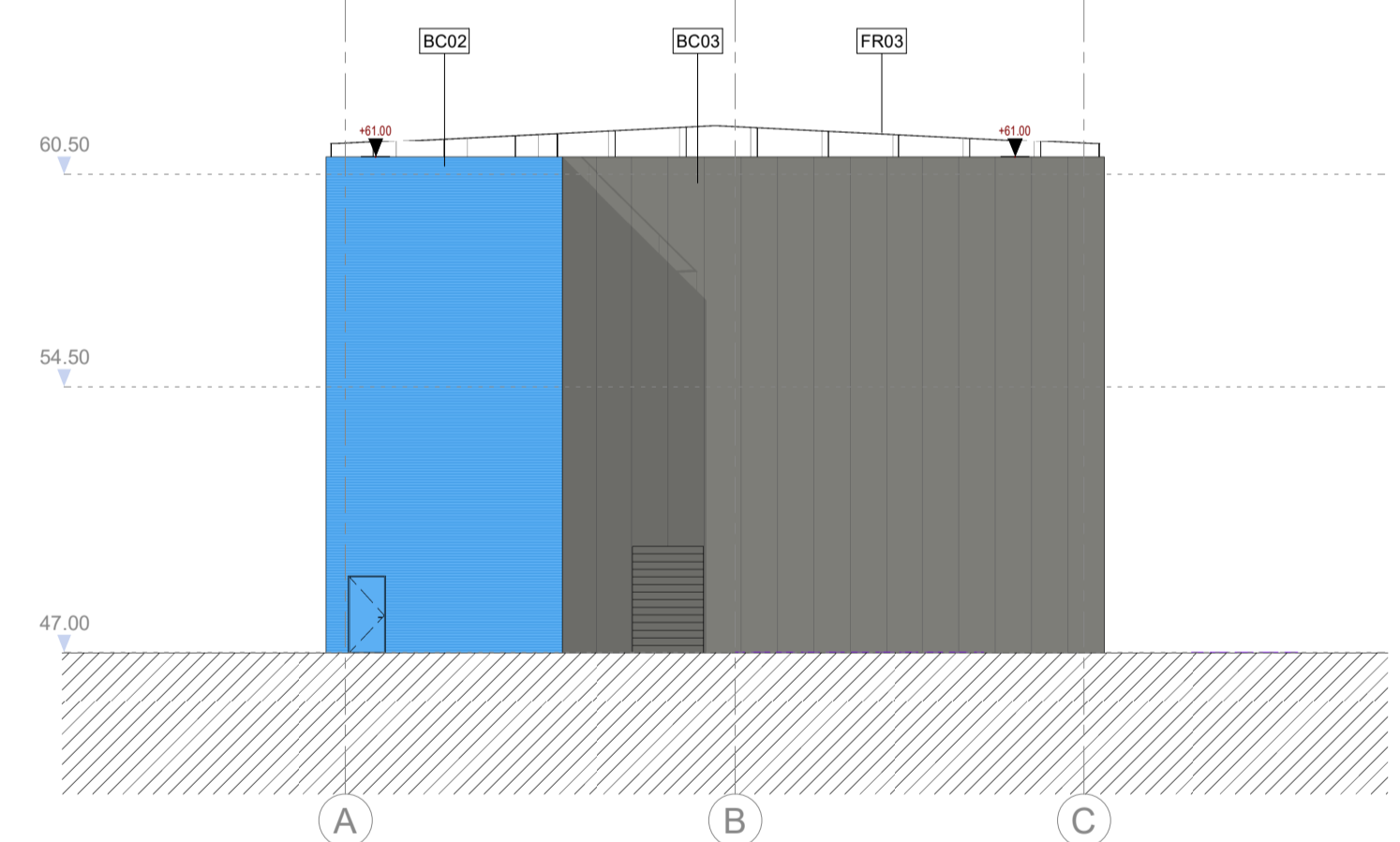

ALÇADO ESTE / EAST ELEVATION
1 : 200

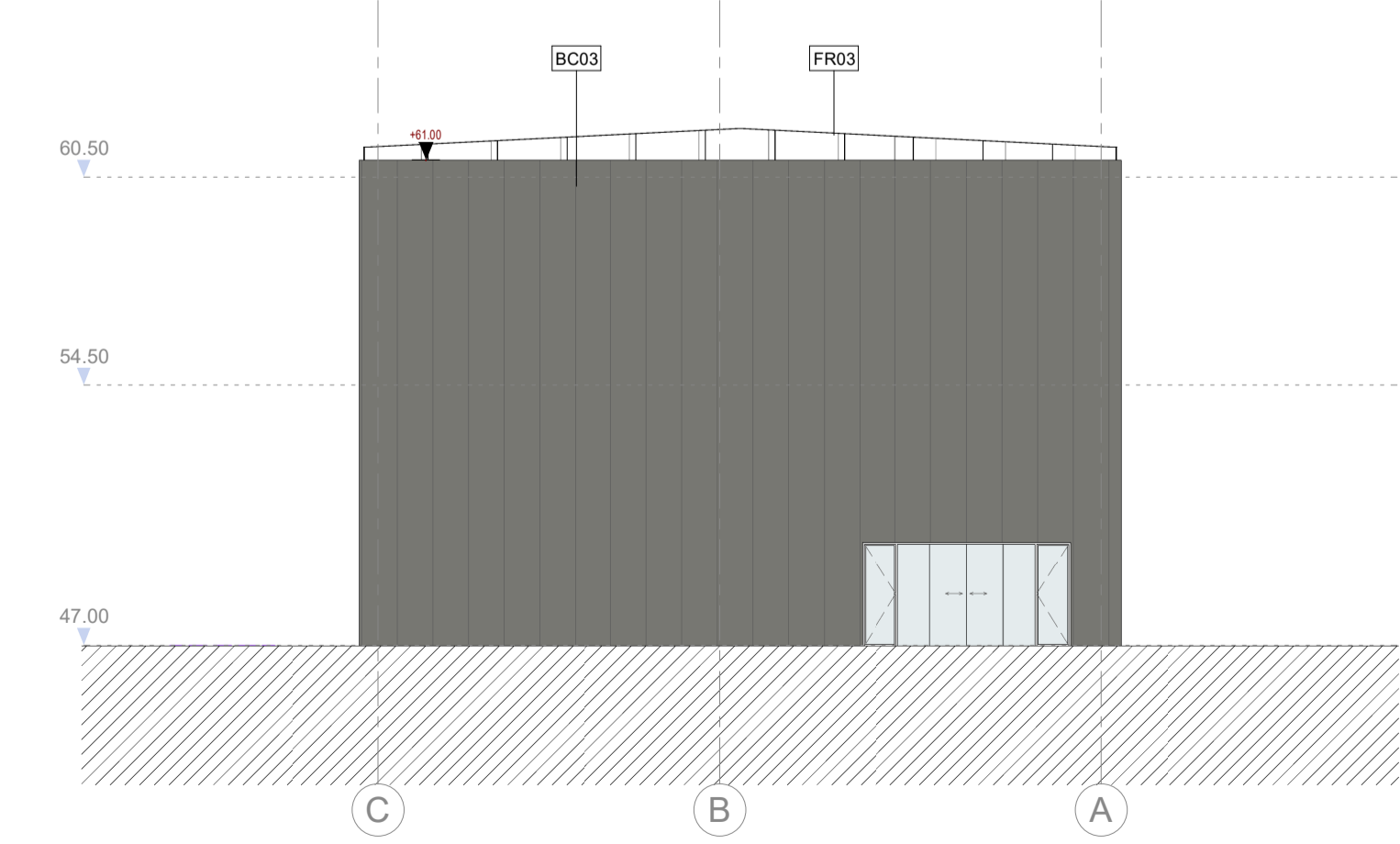

ALÇADO OESTE / WEST ELEVATION
1 : 200

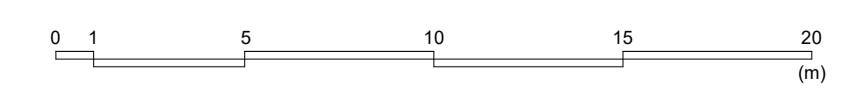

NOTAS GERAIS

- Todas as cotas deverão ser verificadas em obra;
- Caso se verifique qualquer incompatibilidade no presente projeto, a mesma deverá, de imediato, ser comunicada por escrito para o projetista;
- Este desenho carece de consulta e análise de outras peças de projeto;
- Deverão ser verificadas em obra todas as condicionantes assumidas no projeto;
- Todas as Especialidades desenhadas são meramente indicativas. Para a sua execução deverão ser consultados os desenhos das respetivas Especialidades;
- Não medir desenhos, utilizar apenas a cotagem. Todas as cotas apresentadas deverão ser aferidas em obra;
- Em caso de incoerência entre desenhos no presente projeto, a escala mais ampliada e a que vigorar. Não obstante, a situação deverá, de imediato, ser comunicada por escrito para o projetista.
- Todos os acabamentos e materiais deverão ser validados / aprovados em obra pela equipa projetista e pelo Dono de Obra;
- Os números de ordem dos vãos deverão ser verificados nos desenhos gerais de projeto;

SIMBOLOGIA

- - - - - Linha Terreno Natural
- XXX Cota da Proposta

ACABAMENTOS

AB	RODAPÉS INTERIORES	FF	SERRALHARIA GERAL
AC	PAREDES INTERIORES	FG	GRELHADORES
AD	TECTOS INTERIORES	FR	CORRIMÕES E GUARDAS
BA	PAVIMENTOS EXTERIORES	GG	CARPINTARIA GERAL
BB	RODAPÉS EXTERIORES	GM	MOBILIÁRIO FIXO
BC	PAREDES EXTERIORES	HH	DIVERSOS
BD	TECTOS EXTERIORES	II	APARELHOS DE ILUMINAÇÃO
CA	COMPOSIÇÃO DO PAVIMENTO	JE	EQUIPAMENTO DE COZINHA
CC	COMPOSIÇÃO DE PAREDES	JM	MOVÉIS
CD	COMPOSIÇÃO DO TECTO	VP	PORTAS
DC	TECTOS	VJ	JANELAS
DI	IMPERMEABILIZAÇÃO	VV	ENVIDRAÇADOS
ES	EQUIPAMENTO SANITÁRIO	SI	SINALIZAÇÃO

BC02	Panel sandwich PIR (cor azul).
BC03	Panel sandwich PIR (cor cinza escuro).
FG04	Lâminas de ventilação, 102mm, espaçamento=50mm (cor cinza escuro).
FR03	Guarda-corpo em aço inoxidável (h=1100mm) com postes verticais de espaçamento = 1000mm (cor natural).

PLANTA CHAVE / KEY PLAN

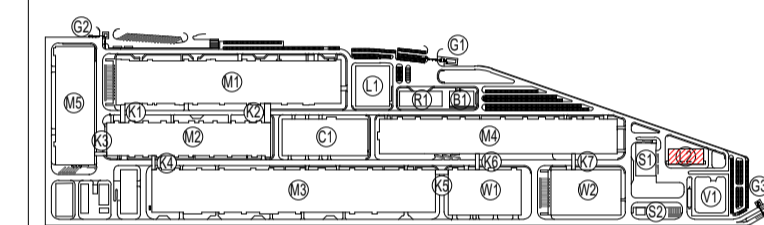

M1 - PRODUÇÃO ELÉTRICOS / ELECTRODE WORKSHOP	L1 - LABORATÓRIO 1 / LABORATORY 1
M2 - PRODUÇÃO DE CÉLULAS / CELL WORKSHOP	L2 - LABORATÓRIO 2 / LABORATORY 2
M3 - FORMAÇÃO / FORMATION WORKSHOP	G1 - PORTARIA 1 / GUARD HOUSE 1
M4 - EMBALAGEM / PACKING WORKSHOP	G2 - PORTARIA 2 / GUARD HOUSE 2
M5 - PRODUÇÃO DE INVÓLCROS / PARTS MANUFACTORY	G3 - PORTARIA 3 / GUARD HOUSE 3
N1 - ESTAÇÃO DE NAF / NAF FURNY STATION	V1 - SUBESTAÇÃO PRINCIPAL / SUBSTATION
H1 - ARMAZÉM DE QUÍMICOS / CHEMICAL STORAGE	W1 - ARMAZÉM DE CÉLULAS / CELL WAREHOUSE
R1 - EDIFÍCIO R&D / R&D BUILDING	W2 - ARMAZÉM GERAL / GENERAL WAREHOUSE
T1 - ITARI / WOT	
B1 - INSTALAÇÕES PARA COLABORADORES / EMPLOYEE SERVICE CENTER	
C1 - ED. CENTRAL DE UTILIDADES / CENTRAL UTILITY BUILDING (CUB)	
S1 - ESTAÇÃO DE RESÍDUOS SÓLIDOS / SWT	
S2 - ESTAÇÃO DE RESÍDUOS URBANOS / GARBAGE STATION	
K4 - CORREDORES LOGÍSTICOS / LOGISTIC CORRIDORS	

Rev.	Data / Date	Emissão Inicial / First Issue	FSN
00	30/08/2023	Emissão Inicial / First Issue	FSN
Rev.	Data / Date	Descrição / Description	Aprov.



QUADRANTE



calb
Portugal
Consultores de Engenharia e Ambiente, S.A.

Ciente / Client
CALB

Projeto / Project
UNIDADE INDUSTRIAL DE BATERIAS DE LÍTIO
LITHIUM BATTERY GIGAFACTORY PLANT

Fase / Phase
PROJETO DE EXECUÇÃO
DETAIL DESIGN

Designação / Designation
ARQUITETURA / ARCHITECTURE
L2

ALÇADOS
ELEVATIONS
NORTE / SUL / ESTE / OESTE
NORTH / SOUTH / EAST / WEST

Escalas / Scales :	SEE DRAWING	Projelou / Designed :	C2 / QDA
Data / Date :	30/08/2023	Desenhou / Drawn :	GNS
Processo / Process :	T2022-519	Verificou / Checked :	NSM
Ficheiro / File :	T2022-519-09-EX-ARC-L2-4000-DWG-00	Aprovou / Approved :	FSN

Desenho Nº / Drawing no.
EX-ARC-L2-4000-DWG

Revisão / Rev
00

This drawing is property of QUADRANTE, Engenharia e Consultoria, S.A. It cannot be copied, partially or totally, or conveyed to third parties without written allowance from QUADRANTE, S.A. This drawing is only good for construction if properly signed.