

Alçado Sul

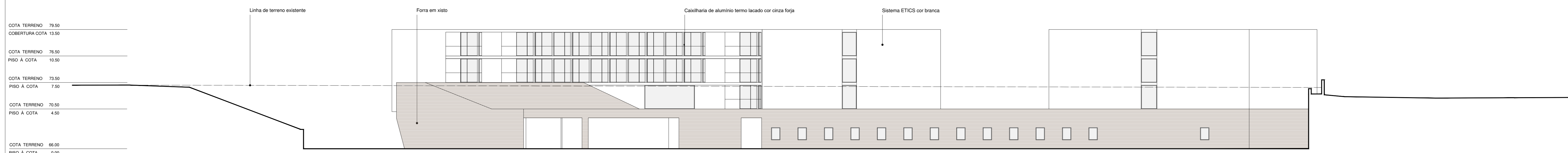

Alçado Norte

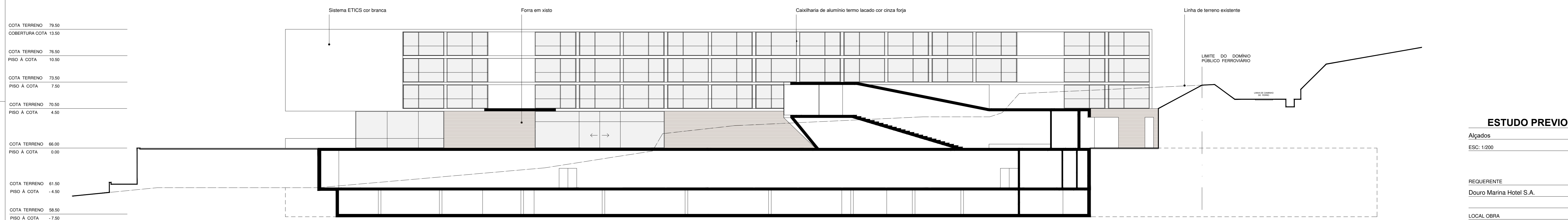

Alçado / Corte Nascente

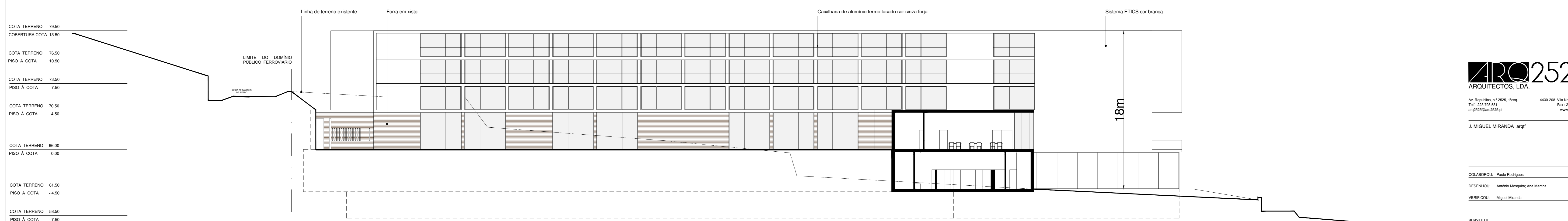

Alçado / Corte Poente

ESTUDO PREVIO

Alçados
ESC: 1/200

REQUERENTE
Douro Marina Hotel S.A.

LOCAL OBRA
Lugar da Rede
Mesão Frio



Av. República, n.º 2525, 1.º and. 4450-009 Vila Nova de Gaia
Tel: 229 746 881 Fax: 229 746 880
arq2525@arq2525.pt www.arq2525.pt

J. MIGUEL MIRANDA arqº

COLABOROU: Paulo Rodrigues

DESENHO: António Mesquita, Ana Martins

VERIFICOU: Miguel Miranda

SUBSTITUI:

SUBSTITUÍDO POR:

DEZEMBRO 2019

Esc. Arquitectónica

Esc. Engenharia

Esc. Desenho

Esc. Construção

Esc. Urbanismo

Esc. Paisagem

Esc. Outros

Esc. Outros

Esc. Outros

Esc. Outros

Esc. Outros

Esc. Outros

Esc. Outros

Tudo desenhado e propriedade intelectual de ARQ2525-Arquitectos Lda. Não podendo ser usado ou reproduzido para qualquer fim sem a sua prévia e expressa autorização escrita.

COTA TERRENO 79.50
 COBERTURA COTA 13.50
 COTA TERRENO 75.50
 PISO A COTA 10.50
 COTA TERRENO 73.50
 PISO A COTA 7.50
 COTA TERRENO 70.50
 PISO A COTA 4.50
 COTA TERRENO 66.00
 PISO A COTA 0.00
 COTA TERRENO 61.50
 PISO A COTA -4.50
 COTA TERRENO 58.50
 PISO A COTA -7.50

Corte A A'

COTA TERRENO 79.50
 COBERTURA COTA 13.50
 COTA TERRENO 75.50
 PISO A COTA 10.50
 COTA TERRENO 73.50
 PISO A COTA 7.50
 COTA TERRENO 70.50
 PISO A COTA 4.50
 COTA TERRENO 66.00
 PISO A COTA 0.00
 COTA TERRENO 61.50
 PISO A COTA -4.50
 COTA TERRENO 58.50
 PISO A COTA -7.50

Corte B B'

COTA TERRENO 79.50
 COBERTURA COTA 13.50
 COTA TERRENO 75.50
 PISO A COTA 10.50
 COTA TERRENO 73.50
 PISO A COTA 7.50
 COTA TERRENO 70.50
 PISO A COTA 4.50
 COTA TERRENO 66.00
 PISO A COTA 0.00
 COTA TERRENO 61.50
 PISO A COTA -4.50
 COTA TERRENO 58.50
 PISO A COTA -7.50

Corte C C'

COTA TERRENO 79.50
 COBERTURA COTA 13.50
 COTA TERRENO 75.50
 PISO A COTA 10.50
 COTA TERRENO 73.50
 PISO A COTA 7.50
 COTA TERRENO 70.50
 PISO A COTA 4.50
 COTA TERRENO 66.00
 PISO A COTA 0.00
 COTA TERRENO 61.50
 PISO A COTA -4.50
 COTA TERRENO 58.50
 PISO A COTA -7.50

Corte D D'

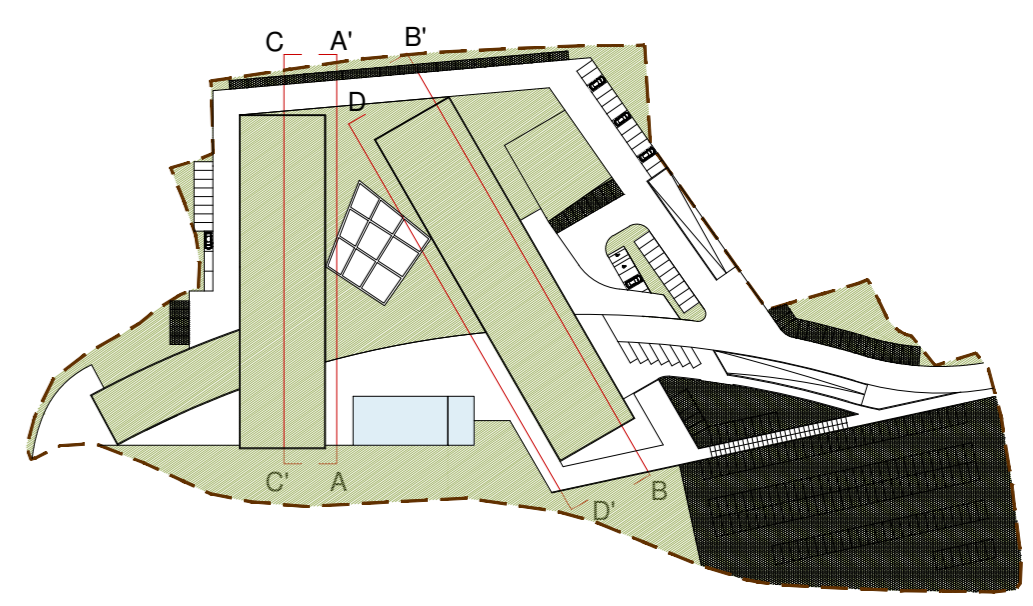
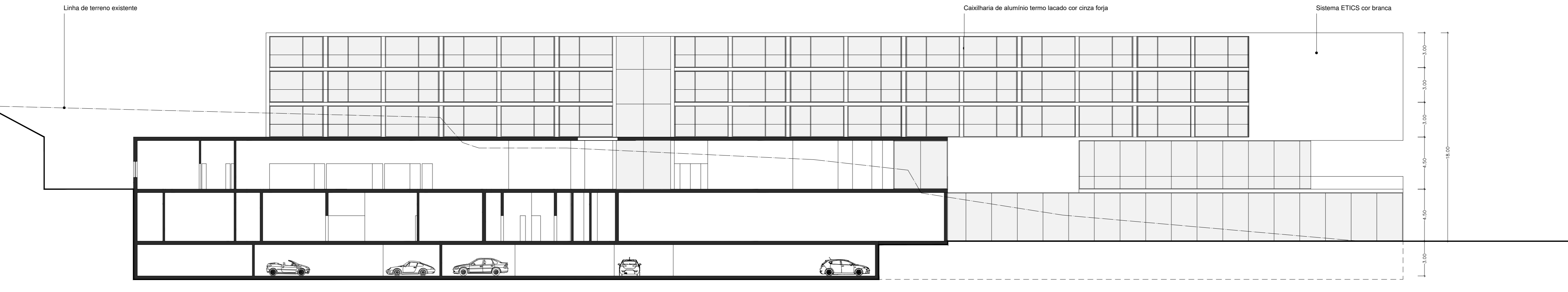
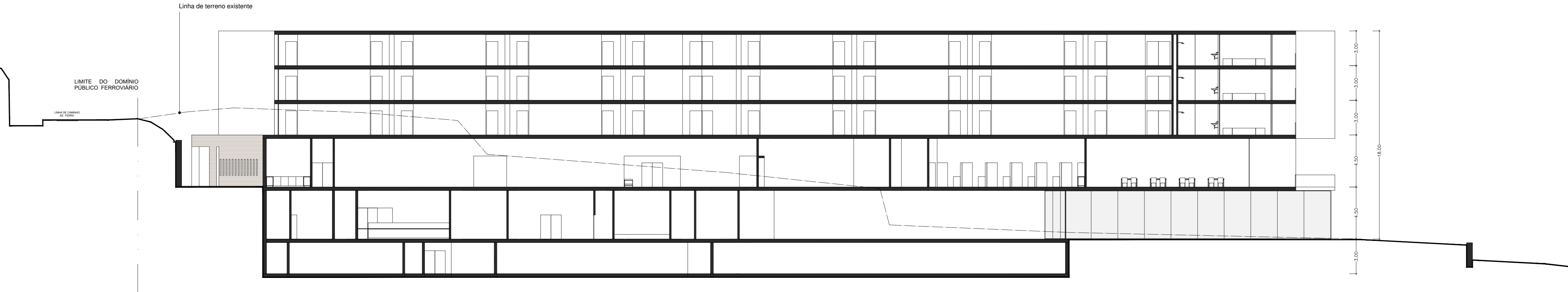
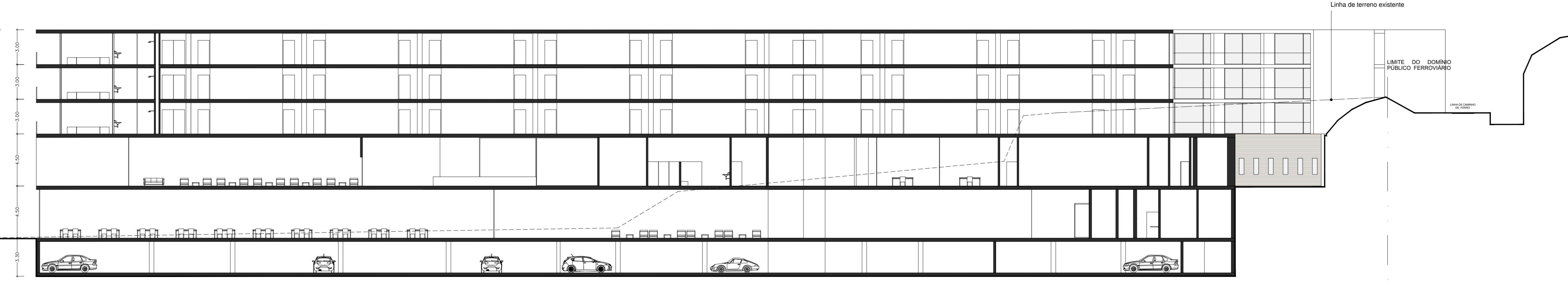
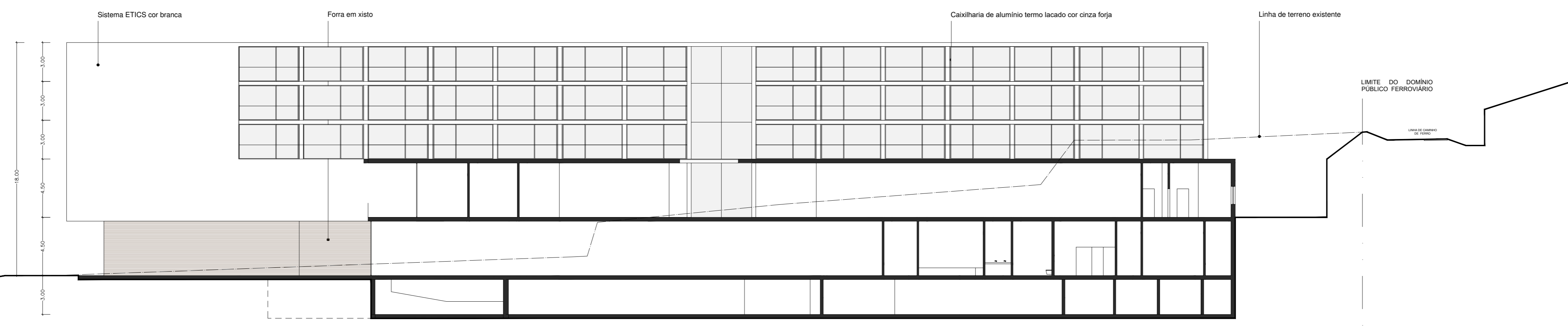

ESTUDO PREVO

Cortes
 ESC: 1/200
 REQUERENTE
 Douro Marina Hotel S.A.
 LOCAL OBRA
 Lugar da Rede
 Mesão Frio



Av. República, n.º 2525, 1.º andar, 4450-006 Vila Nova de Gaia
 Tel: 229 798 981 Fax: 229 798 980
 arq2525@arq2525.pt www.arq2525.pt

J. MIGUEL MIRANDA arqº

COLABOROU: Paulo Rodrigues

DESENHO: António Menezes, Ana Martins

VERIFICOU: Miguel Miranda

SUBSTITUI:
 SUBSTITUÍDO POR:

DEZEMBRO 2019

DMH

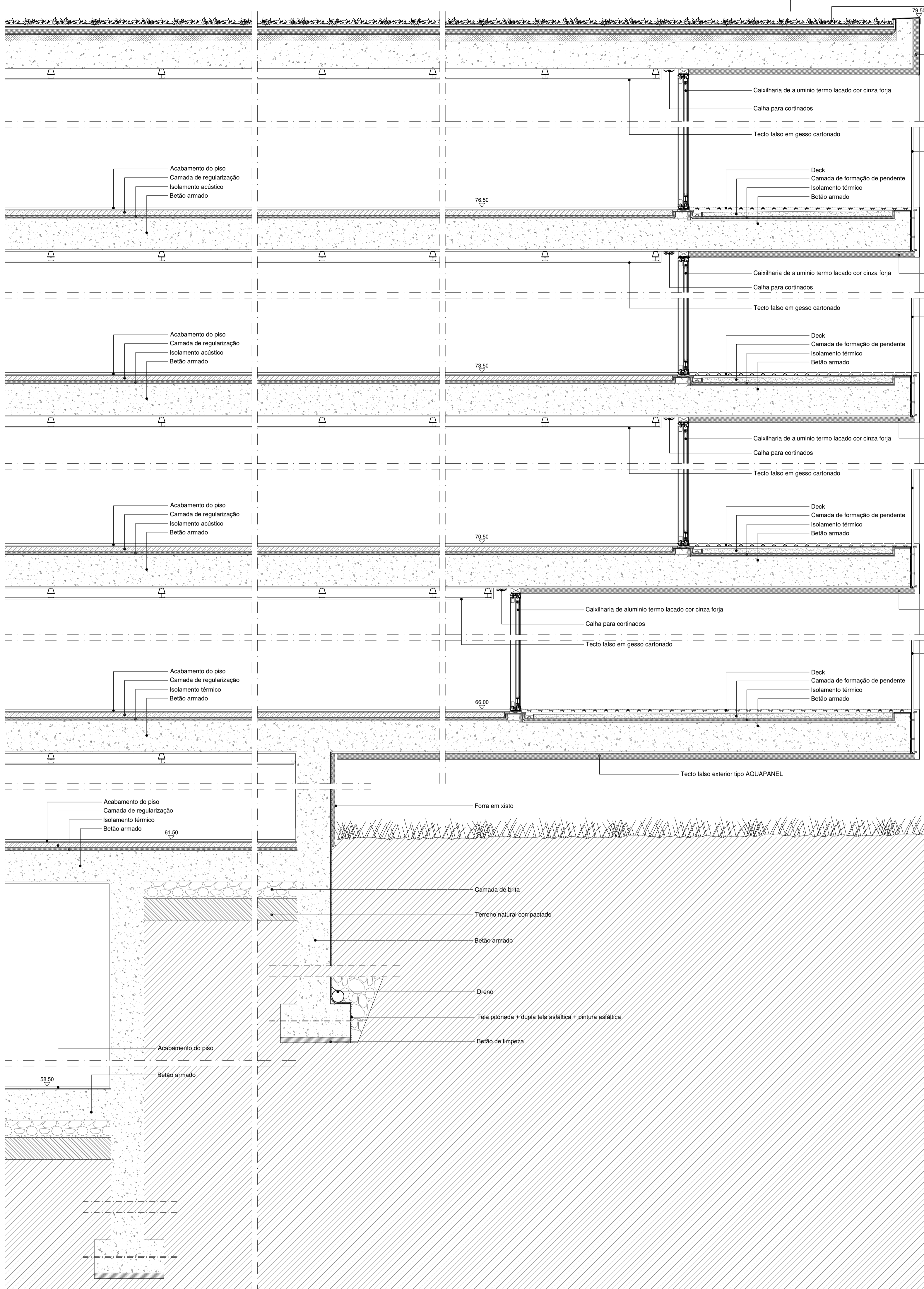

Cobertura ajardinada tipo XEROFLOOR 309

Sistema ETICS cor branca

Caixilharia de alumínio termo lacado cor cinza forja

Calha para cortinados

Tecto falso em gesso cartonado

Guarda corpos em vidro

Acabamento do piso
Camada de regularização
Isolamento acústico
Betão armado

Deck
Camada de formação de pendente
Isolamento térmico
Betão armado

76.50

Caixilharia de alumínio termo lacado cor cinza forja

Calha para cortinados

Tecto falso em gesso cartonado

Tecto falso exterior tipo AQUAPANEL

Guarda corpos em vidro

Acabamento do piso
Camada de regularização
Isolamento acústico
Betão armado

Deck
Camada de formação de pendente
Isolamento térmico
Betão armado

73.50

Caixilharia de alumínio termo lacado cor cinza forja

Calha para cortinados

Tecto falso em gesso cartonado

Tecto falso exterior tipo AQUAPANEL

Guarda corpos em vidro

Acabamento do piso
Camada de regularização
Isolamento acústico
Betão armado

Deck
Camada de formação de pendente
Isolamento térmico
Betão armado

70.50

Caixilharia de alumínio termo lacado cor cinza forja

Calha para cortinados

Tecto falso em gesso cartonado

Tecto falso exterior tipo AQUAPANEL

Guarda corpos em vidro

Acabamento do piso
Camada de regularização
Isolamento térmico
Betão armado

Deck
Camada de formação de pendente
Isolamento térmico
Betão armado

66.00

Tecto falso exterior tipo AQUAPANEL

Acabamento do piso
Camada de regularização
Isolamento térmico
Betão armado

Forra em xisto

Camada de brita

Terreno natural compactado

Betão armado

Dreno

Tela pitonada + dupla tela asfáltica + pintura asfáltica

Betão de limpeza

Acabamento do piso

Betão armado

58.50

LICENCIAMENTO

Pormenor construtivo
ESC: 1/20

REQUERENTE
Douro Marina Hotel S.A.

LOCAL OBRA
Lugar da Rede
Mesão Frio



Av. República, n.º 2525, 1.º esq. 4430-208 Vila Nova de Gaia
Telf.: 223 798 581 Fax: 223 709 602
arg2525@arq2525.pt www.arq2525.pt

J. MIGUEL MIRANDA arqº

COLABOROU: Paulo Rodrigues

DESENHOU: António Mesquita, Maria Guimarães

VERIFICOU: Miguel Miranda

SUBSTITUI: Folha 12 | Novembro 2015
SUBSTITUIDO POR: Folha D12 | Dezembro 2015

DEZEMBRO 2015
COD. CLIENTE

COD. TRABALHO

DMH

D12

Este desenho é propriedade intelectual de Arq2525-Arquitectos Lda, não podendo ser usado ou modificado para qualquer outro fim que não o previsto sem prévia autorização escrita.