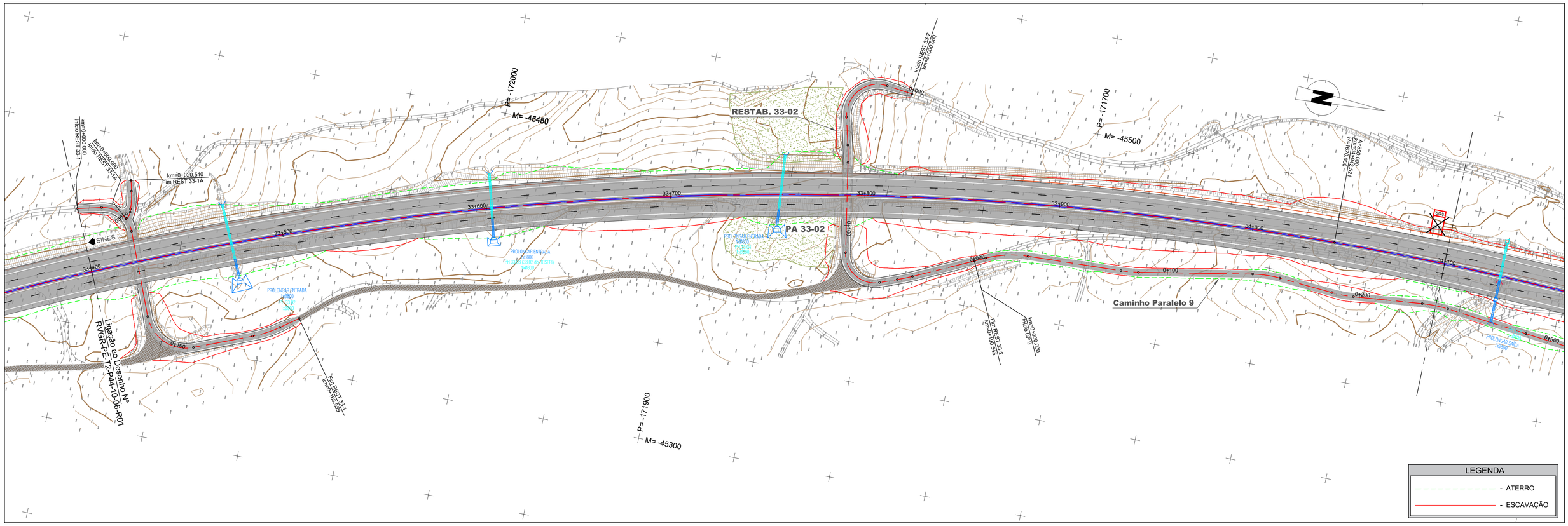

LEGENDA

- ATERRO
- ESCAVAÇÃO

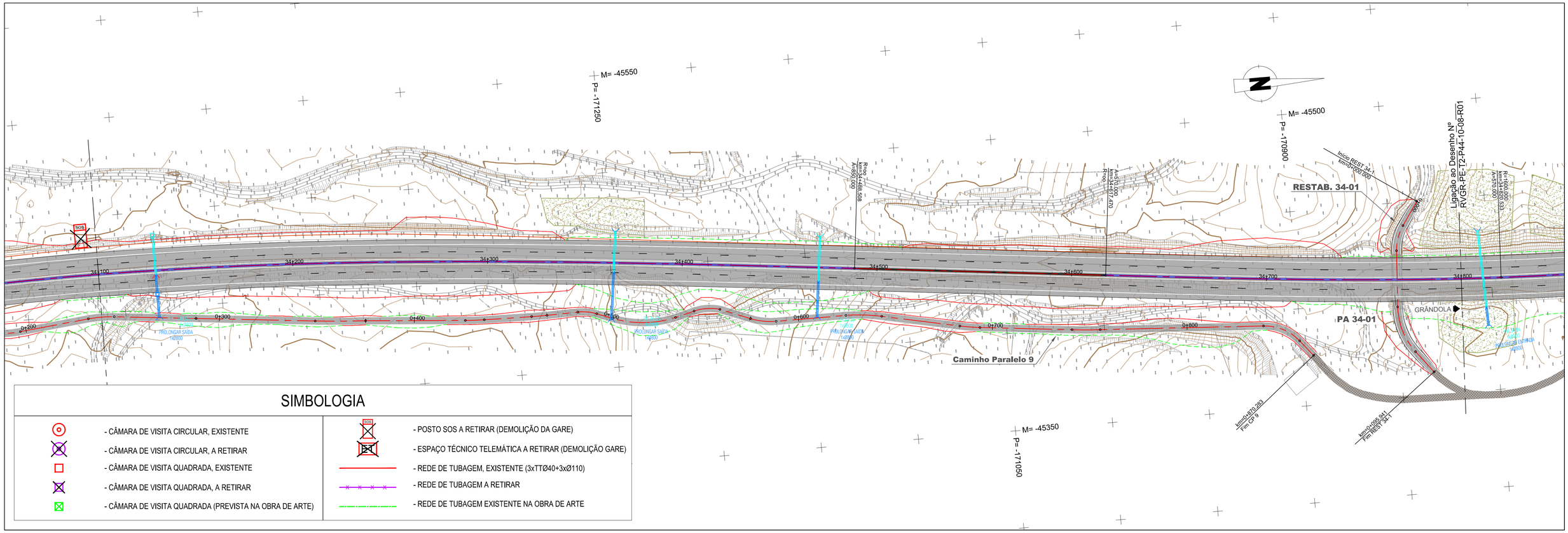

SIMBOLOGIA

- CÂMARA DE VISITA CIRCULAR, EXISTENTE	- POSTO SOS A RETIRAR (DEMOLIÇÃO DA GARE)
- CÂMARA DE VISITA CIRCULAR, A RETIRAR	- ESPAÇO TÉCNICO TELEMÁTICA A RETIRAR (DEMOLIÇÃO GARE)
- CÂMARA DE VISITA QUADRADA, EXISTENTE	- REDE DE TUBAGEM, EXISTENTE (3xTTØ40+3xØ110)
- CÂMARA DE VISITA QUADRADA, A RETIRAR	- REDE DE TUBAGEM A RETIRAR
- CÂMARA DE VISITA QUADRADA (PREVISTA NA OBRA DE ARTE)	- REDE DE TUBAGEM EXISTENTE NA OBRA DE ARTE

Infraestruturas de Portugal

PROJETISTA

EDGAR CARDOSO Laboratório de Estruturas

ENGIMIND Consultores de Engenharia e Planeamento
Av. Defensores de Chaves 52, 3º piso - 1000-120 Lisboa
Tel: (+351) 217 977 175 - Fax: (+351) 217 977 179
www.engimind.com - engimind@engimind.com

ALTERAÇÃO	DESCRIÇÃO DA ALTERAÇÃO	DATA	DESENHOU	VERIFICOU
R01	REFORMULAÇÃO DO NÓ 6, REVISÃO DE ACORDO COM O PARECER DA IP DE 09.02.2024	ABR8_2024	SJ	PR

PROJETO Nº	PROJETOU	COORDENAÇÃO	ESCALA
RVGR	SÉRGIO JACINTO	PEDRO REIS	1:1000
DATA	DESENHOU	VISTO	ESCALA GRÁFICA
NOVEMBRO 2023	SÉRGIO JACINTO		0 10 20 40

PROJETO

IP8 (A26) - LIGAÇÃO ENTRE SINES E A A2
LANÇO IP8 ENTRE RONCÃO E GRÂNDOLA
AUMENTO DE CAPACIDADE

DESIGNAÇÃO

INFRAESTRUTURAS VIÁRIAS
PROJETO DE EXECUÇÃO
CANAL TÉCNICO RODOVIÁRIO
REDES A RETIRAR
PLANTA GERAL - SECÇÃO CORRENTE - Km 33+400 - Km 34+800

DESENHO Nº: RVGR-PE-T2-P44-10-07-R01

SUBSTITUI

SUBSTITUÍDO

FORMATO A1 REDUZIDO A3

ESTE DESENHO É PROPRIEDADE INTELECTUAL DA ENGIMIND. NÃO PODENDO SER REPRODUZIDO OU USADO PARA QUALQUER PROPÓSITO, A NÃO SER O INDICADO, SEM PRÉVIA AUTORIZAÇÃO POR ESCRITO.