

LEGENDA — limite da pretensão

FONTE Direção Geral do Território (2021)
Município de Penafiel (2021)



MUNICÍPIO DE PENAFIEL
Gabinete de Sistemas de Informação Geográfica

SIG PENAFIEL
SISTEMA DE INFORMAÇÃO GEOGRÁFICA DE PENAFIEL

OBJETO

Extrato da Carta de Ordenamento- PDM do Concelho

EXECUÇÃO

Roberta Silva

COORDENADAS

EPSG 3763 - ETRS89 / Portugal TM06

DATA

2022-09-21

ESCALA

1/10 0000

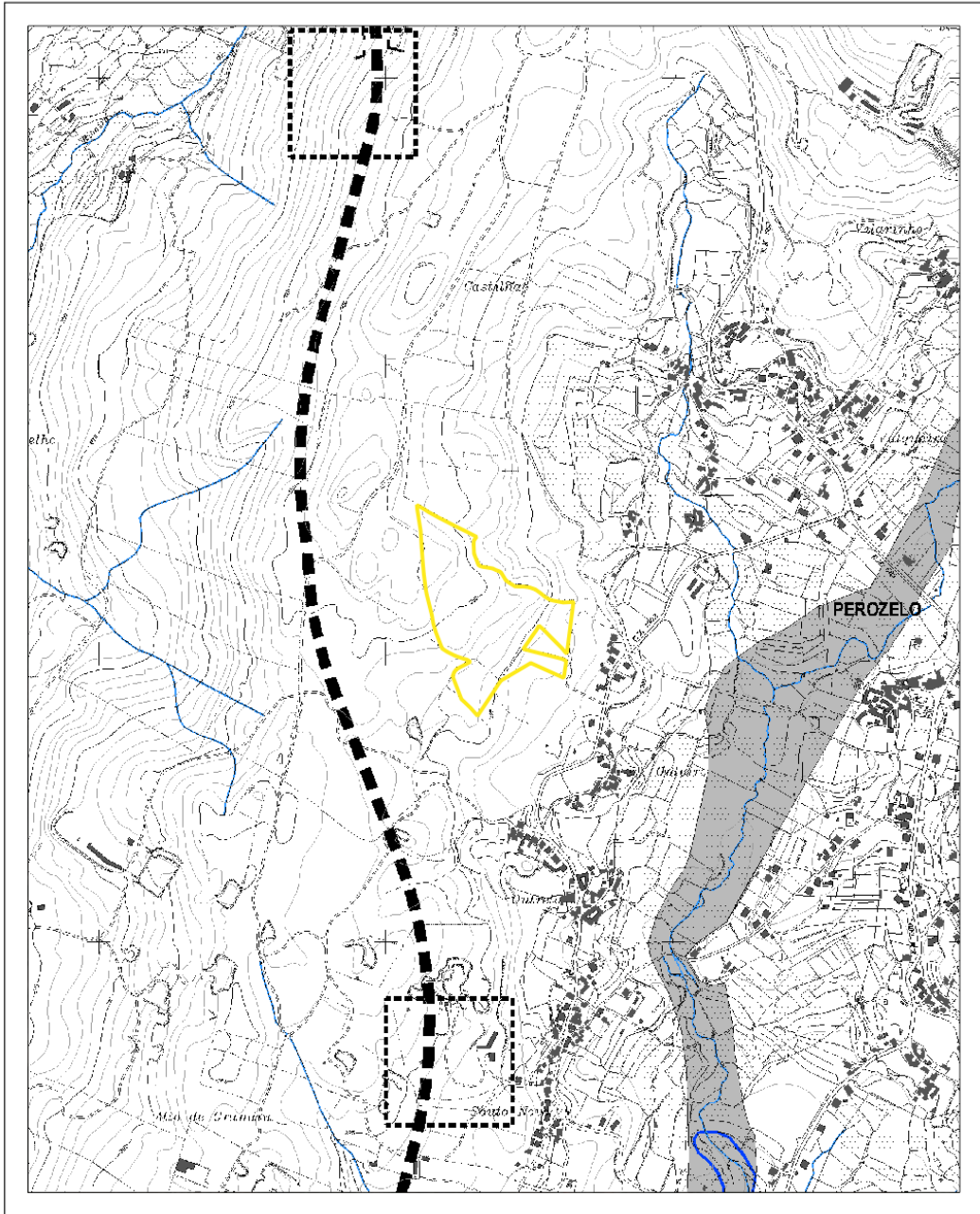

<p>LEGENDA</p> <p>— limite da pretensão</p>	<p>FONTE</p> <p>Direção Geral do Território (2021) Município de Penafiel (2021)</p>								
<p> MUNICÍPIO DE PENAFIEL Gabinete de Sistemas de Informação Geográfica</p> <p>OBJETO</p> <p>Extrato da Carta de Condicionantes- PDM do Concelho</p>	<p>SIG  PENAFIEL <small>SISTEMA DE INFORMAÇÃO GEOGRÁFICA DE PENAFIEL</small></p> <table border="0"> <tr> <td>EXECUÇÃO</td> <td>DATA</td> </tr> <tr> <td>Roberta Silva</td> <td>2022-09-21</td> </tr> <tr> <td>COORDENADAS</td> <td>ESCALA</td> </tr> <tr> <td>EPSG 3763 - ETRS89 / Portugal TM06</td> <td>1/10 0000</td> </tr> </table>	EXECUÇÃO	DATA	Roberta Silva	2022-09-21	COORDENADAS	ESCALA	EPSG 3763 - ETRS89 / Portugal TM06	1/10 0000
EXECUÇÃO	DATA								
Roberta Silva	2022-09-21								
COORDENADAS	ESCALA								
EPSG 3763 - ETRS89 / Portugal TM06	1/10 0000								

Legenda da Planta de Ordenamento do Plano Diretor Municipal

● ● ● LIMITE DO PLANO / CONCELHO

● ● ● UNIDADES OPERATIVAS DE PLANEAMENTO E GESTÃO

SOLO URBANO

ESPAÇO URBANIZADO:

ÁREAS PREDOMINANTEMENTE HABITACIONAIS CONSOLIDADAS OU A CONSOLIDAR

ÁREAS DE EQUIPAMENTOS* ESTRUTURANTES EXISTENTES

ÁREAS EMPRESARIAIS / INDUSTRIAIS EXISTENTES

ESPAÇO DE URBANIZAÇÃO PROGRAMADA:

ÁREAS DE EXPANSÃO PREDOMINANTEMENTE HABITACIONAIS

ÁREAS DE EQUIPAMENTOS* ESTRUTURANTES PROPOSTOS

ÁREAS EMPRESARIAIS / INDUSTRIAIS PROPOSTAS

NÚCLEOS DE CONCENTRAÇÃO INDUSTRIAL
Ps - Parque de Sucatas

ESTRUTURA ECOLÓGICA:

ÁREAS NATURAIS DE PROTEÇÃO OU ENQUADRAMENTO

ÁREAS MISTAS (PRODUÇÃO E RECREIO)

LEITOS DOS CURSOS DE ÁGUA E MARGENS

SOLO RURAL

ESPAÇO AGRÍCOLA:

ÁREA AGRÍCOLA PROTEGIDA

ÁREA AGRÍCOLA COMPLEMENTAR

ESPAÇO FLORESTAL:

ÁREA FLORESTAL DE PRODUÇÃO

ÁREA FLORESTAL DE PROTECÇÃO

ESPAÇO PARA INDÚSTRIA EXTRACTIVA:

ÁREA DE EXPLORAÇÃO CONSOLIDADA / COMPLEMENTAR

ESPAÇO DE USO MÚLTIPLO:

ÁREAS DE EQUIPAMENTOS ESTRUTURANTES

EXISTENTES

PROPOSTOS

ESPAÇO NATURAL :

LEITOS DOS CURSOS DE ÁGUA E MARGENS

ESPAÇO CULTURAL :

ÁREAS DE PATRIMÓNIO ARQUEOLÓGICO

ESTRUTURA ECOLÓGICA :

ÁREA POTENCIAL PARA EXPLORAÇÃO DE MINÉRIOS METÁLICOS (Au, Sb, Zn, Pb e Ag)

LIMITES DE SALVAGUARDA :

ÁREAS DE PROTECÇÃO E ENQUADRAMENTO AO PATRIMÓNIO

ZONAS INUNDÁVEIS

SALVAGUARDA PARA A DUPLICAÇÃO DA LINHA DO DOURO

ESPAÇO CANAL

	Existente	Previsto/Proposto
REDE FERROVIÁRIA		
LINHA DE CAMINHO DE FERRO DO DOURO		
REDE RODOVIÁRIA		
ITINERÁRIOS PRINCIPAIS (IP4/A4) (IP9/A11)		
ITINERÁRIOS COMPLEMENTARES (IC35)		
ESTRADAS NACIONAIS E REGIONAIS		
REDE MUNICIPAL PRINCIPAL		
NÓS		
ARTICULAÇÃO PROPOSTA PELA CÂMARA MUNICIPAL		

*** TIPOS DE EQUIPAMENTOS :**

A - Administrativo	E - Ensino
Ab - Abastecimento	Ec - Ecocentro
As - Assistência Social	M - Militar
Ass - Associativo	P - Parque da Cidade
Al - Alerno Sanitário	Ps - Parque de Sucatas
B - Bombeiros	R - Religioso
C - Cultural	S - Saúde
Comp - Estação de Compostagem	Sg - Segurança
D - Desporto ou Lazer	T - Transportes/Estacionamento
Ds - Depósito de Sucatas	Tu - Turístico

Legenda da Planta de Condicionantes do Plano Diretor Municipal

● ● ● LIMITE DO PLANO / CONCELHO

RESERVA AGRÍCOLA NACIONAL

RESERVA ECOLÓGICA NACIONAL

ARVOREDO DE INTERESSE PÚBLICO

A	D.G. n.º 1162, II Série de 14/07/1950
B	D.G. n.º 1162, II Série de 14/07/1950
C	D.R. n.º 1107, II Série de 18/05/2003

VÉRTICES GEODÉSICOS:

PERTINENTES À REDE GEODÉSICA NACIONAL
Área mínima de protecção de 15m de raio

DOMÍNIO PÚBLICO HÍDRICO

LEITÕES DOS CURSOS DE ÁGUA

DOURO : LARGURA DAS MARGENS DE 50,0m
COTA DE EXPROPRIAÇÃO (1,0 m ACIMA DO NPA)
TÁMEGA: LARGURA DAS MARGENS DE 30,0m
REstantes CURSOS DE ÁGUA: LARGURA DAS MARGENS DE 10,0m

ZONAS INUNDÁVEIS

24.1 COTA DE CHEIA PARA UM PERÍODO DE RETORNO DE 100 ANOS

ALBUFEIRAS

ALBUFEIRA DE CRESTUMA - LEVER E TORRÃO (NPA)

FAIXAS DE PROTECÇÃO ÀS ALBUFEIRAS

LIMITE DA FAIXA DE PROTECÇÃO À ALBUFEIRA DE CRESTUMA-LEVER E DO TORRÃO (500,0m)

SERVIDÕES RADIOELÉTRICAS:

ZONA DE DESOBSTRUÇÃO (20m)

BENS CULTURAIS IMÓVEIS DE INTERESSE PATRIMONIAL

SERVIDÃO DO PATRIMÓNIO CULTURAL

REDE RODOVIÁRIA

Existentes Previstas/Propostas

IP4/A4 e IP9/A11

IC 35

EN'S e ER'S

REDE FERROVIÁRIA

ÁREA NON-AEDIFICANDI DA LINHA DO DOURO

INSTALAÇÕES MILITARES

ZONA DE SERVIDÃO MILITAR

PRODUTOS EXPLOSIVOS

ZONA DE SEGURANÇA

TRATAMENTO DE LIXOS

ATERRAMENTO SANITÁRIO INTERMUNICIPAL

RECURSOS GEOLÓGICOS

ZONA IMEDIATA DE PROTECÇÃO DE ÁGUA MINERAL NATURAL

ZONA INTERMÉDIA DE PROTECÇÃO (E CONCESSÃO) DE ÁGUA MINERAL NATURAL

ZONA ALARGADA DE PROTECÇÃO DE ÁGUA MINERAL NATURAL

ESPAÇO PARA INDÚSTRIA EXTRACTIVA - ÁREA DE EXPLORAÇÃO CONSOLIDADA / COMPLEMENTAR (GRANITO)

LINHAS ELÉCTRICAS DE MUITO ALTA TENSÃO:

400 Kv

220 Kv

Nº	Nº DA PLANTA DO PATRIMÓNIO	DESIGNAÇÃO	LOCALIZAÇÃO	LUGAR	EPOCA	PROTECÇÃO	CLASSIFICAÇÃO
1	1.2	Forte artilheia existente nos jardins da Casa de Cabanillas	Bustelo	Cabanillas	Moderna	Património Edificado Classificado	Involú de Interesse Municipal (Decreto n.º 12977 de 28/09/1977). A classificação de bens municipais não gera de protecção ordenamento.
2	1.4	Mosteiro de Bustelo	Bustelo	Mosteiro	Medieval / Moderna	Património Edificado Classificado	Involú de Interesse Público (Decreto n.º 2284 de 25/08/1984)
3	5.3	Anta de Santa Marta	Santa Marta	Portela	Neolítico	Património Arqueológico Classificado	Monumento Nacional (Decreto de 16/06/1910)
4	6.2	Igreja de Mencionista de Penafiel	Penafiel	Largo do Padre Américo	Moderna	Património Edificado Classificado	Involú de Interesse Público (Decreto n.º 2882 de 29/02/1982)
5	6.3	Palastrim de Penafiel	Penafiel	Praça Municipal	Moderna	Património Edificado Classificado	Monumento Nacional (Decreto de 16/06/1910)
6	6.4	Igreja Paroquial de S. Martinho	Penafiel	Rua Orelha	Medieval / Moderna	Património Edificado Classificado	Monumento Nacional (Decreto de 16/06/1910)
7	6.6	Túmulo do monte de S. Roque	Penafiel	Monte de São Roque	Moderna	Património Edificado Classificado	Monumento Nacional (Decreto de 16/06/1910)
8	6.7	Jardim da Figueira (Porto), enclausurado na Quinta de Anilade	Penafiel	Quinta de Anilade	Medieval / Moderna	Património Móvel Classificado	Monumento Nacional (Decreto de 16/06/1910)
9	11.2	Torre de Castelos, estrutura denominada "Torre de Duguay"	Iriva	Castelos	Medieval	Património Edificado Classificado	Involú de Interesse Público (Decreto n.º 12977 de 28/09/1977)
10	11.3	Monalha da Ermita	Monte de São Roque	Ermita	Medieval	Património Edificado Classificado	Monumento Nacional (Decreto de 16/06/1910), com Z.E.P. (Portaria n.º 647/2014, de 04/06/2014)
11	15.6	Igreja, capela, casa de habitação rural e cruzeiro de Paço de Sousa	Paço de Sousa	Mosteiro	Medieval / Moderna	Património Edificado Classificado	Monumento Nacional (Decreto de 16/06/1910), com alteração da designação (Decreto n.º 6379, de 31/12/1997) e Z.E.P. (Portaria n.º 3170/2014, de 26/05/2014)
12	15.7	Casa e Quinta de Companhia	Paço de Sousa	Mosteiro	Moderna Contemporânea	Património Edificado Classificado	Monumento de Interesse Público (Portaria n.º 200/2013, DR, 2ª série de 11/04/2013)
13	17.3	Horta de Barbosa	Ribe e Galegos	Barbosa	Medieval / Moderna	Património Edificado Classificado	Conjunto de Interesse Público (Portaria n.º 312/2014, DR, 2ª série de 14/05/2014)
14	18.1	Castelo de Maria Micaela, mais conhecido pelo nome de Penafiel	Góndara, Góndara e Valade	Mozinho	Romana	Património Arqueológico Classificado	Involú de Interesse Público (Decreto n.º 3707 de 28/06/1948)
15	19.3	Paredo com gravuras rupestres na Tapada das Elras	Pereiro	Lameiras	Neolítico	Património Arqueológico Classificado	Involú de Interesse Público (Decreto n.º 25179 de 03/05/1970)
16	20.2	Muro de Luzim	Luzim	Tapada de Sequeira	Neolítico	Património Arqueológico Classificado	Involú de Interesse Público (Decreto n.º 25179 de 03/05/1970)
17	20.3	Muro de granito e paredes contornadas por os paredes de São Gregório e São João, respectivamente de "Muro de Luzim"	Luzim	Tapada de Sequeira	Neolítico	Património Arqueológico Classificado	Involú de Interesse Público (Decreto n.º 25179 de 03/05/1970)
18	21.5	Igreja de Abragão, incluído os túmulos	Abragão	Igreja	Medieval / Moderna	Património Edificado Classificado	Monumento Nacional (Decreto n.º 12977 de 28/09/1977), com Z.E.P. (Portaria n.º 642/2014 de 04/06/2014)
19	22.1	Igreja de S. Damião de Boalha	Boalha	Boalha	Medieval	Património Edificado Classificado	Monumento Nacional (Decreto n.º 14425 de 15/12/1927), com Z.E.P. (Portaria de 18/11/1971)
20	24.3	Igreja de Góndara	Cabeça Santa	Cimo de Vila	Medieval	Património Arqueológico e Edificado Classificado	Monumento Nacional (Decreto n.º 14425 de 15/12/1927), com Z.E.P. (Portaria de 15/08/1951)
21	26.2	Batalhão romano de São Vicente do Pinheiro	Pinheiro	São Vicente	Romana	Património Arqueológico Classificado	Em Vias de Classificação (Anúncio n.º 279/2014 de 21/12/2014)
22	18.2	Castelo de Penafiel	Obidos	Alto de Castelo	Medieval	Património Arqueológico Classificado	Em Vias de Classificação (Anúncio n.º 748/2011 de 31/05/2011)
23	35.2	Igreja de S. Miguel de Entre-os-Rios	Ea	São Miguel	Medieval	Património Edificado Classificado	Monumento Nacional (Decreto n.º 14 425 de 15/12/1927)