

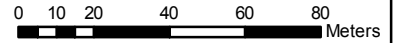

município de **vagos**

Plano de Pormenor do Parque Empresarial de Soza - Parcela F Planta de Condicionantes

Escala: 1:2.000



Requerente: Ria Blades

Data / Hora: 13-02-2019 11:50:33

Contribuinte: 000000000

Morada: Soza

Processo Nº _____

Guia Nº _____

Folha Nº _____

Localidade: Soza

Freguesia: Soza

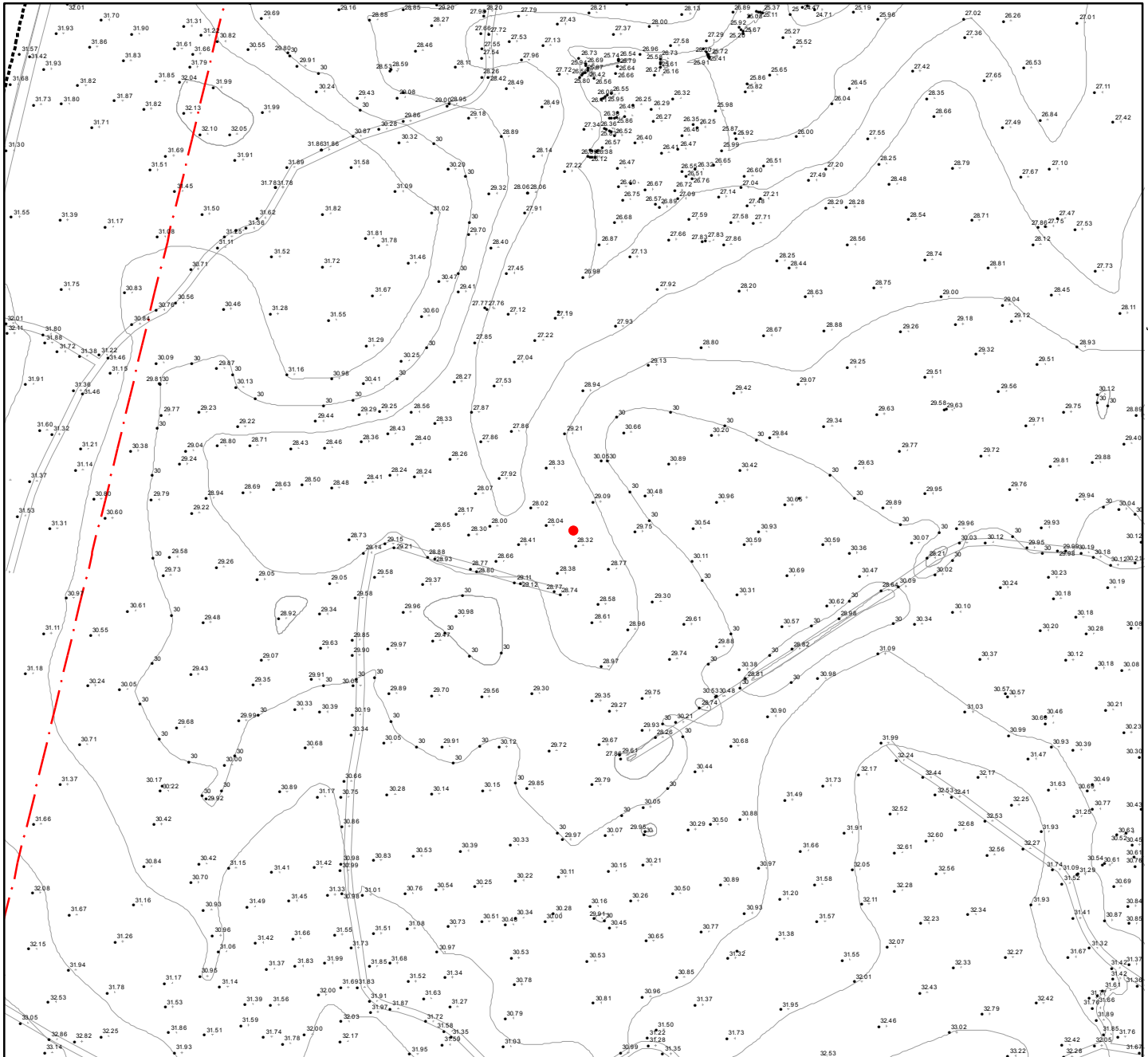

O Funcionário _____



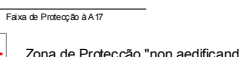

ALOCALIZAÇÃO ASSINALADA É DA ÍNTERA RESPONSABILIDADE DO REQUERENTE

LEGENDA:

NA ÁREA DE INTERVENÇÃO DO PLANO APENAS OCORRE A SERVIÇÃO "NON AEDIFICANDI" RELATIVA À A17

-  Faixa de Protecção 8 A17
-  Zona de Protecção "non aedificandi"
-  Rede Nacional de Auto-Estradas - A17 (Lanço Ílhavo-Vagos), DL 87-A/2000 de 13 de Maio

LIMITES E OUTRAS INDICAÇÕES

-  Limite da Área de Intervenção
-  Linhas de drenagem não permanentes