

- Área de estudo
- Linha de água permanente
- Linha de água temporária
- Delimitação dos troços
- Medida 1 - Erradicação de espécies invasoras
- Medida 2 - Estabilização de margens e/ou leito
- Medida 3 - Plantação de vegetação ripícola
- Medida 4 - Limpeza/remoção de resíduos
- Medida 5 - Desassoreamento

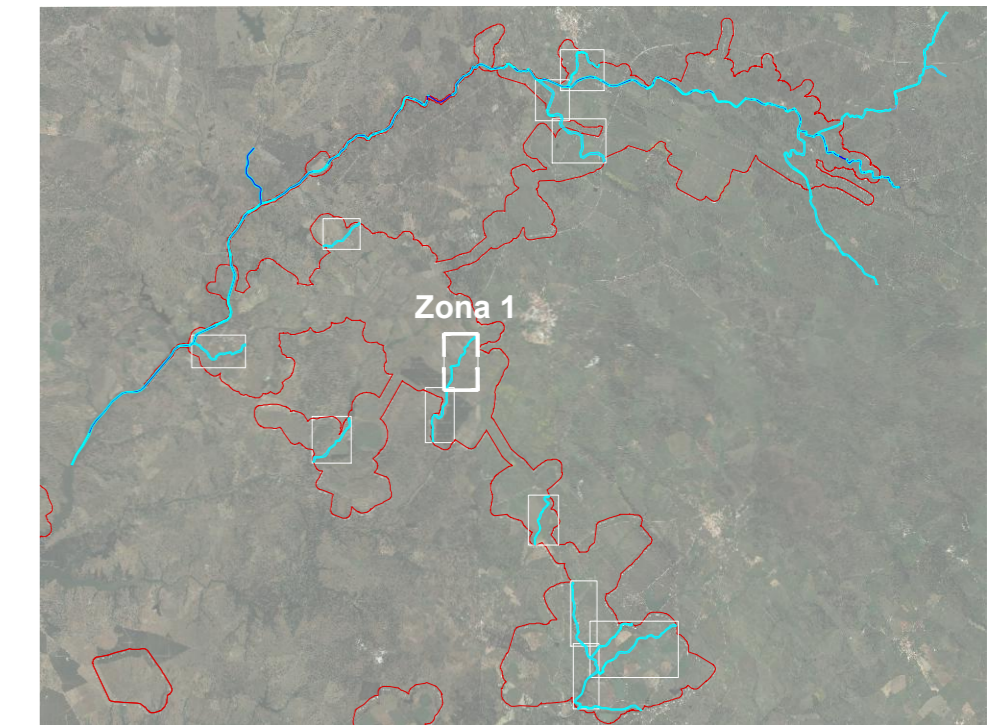

ESTE DESENHO NÃO PODE SERVIR DE BASE À EXECUÇÃO DA OBRA SEM O VISTO DO DONO DA OBRA OU SEU REPRESENTANTE COMO "BOM PARA EXECUÇÃO"

Índice	Designação das alterações	Data	Projeto	Desenho	Visto
Projeto	APLOAD			APROVEITAMENTO HIDRÁULICO DE FINS MÚLTIPLOS DO CRATO - PROJETO DE EXECUÇÃO DE INFRAESTRUTURAS DE REGADIO DO APROVEITAMENTO HIDROAGRÍCOLA DO CRATO	
Desenho	APLOAD				
Visto	APLOAD			RECAPE	
Aprovado	Filipa Reis			038	
Escalas	1:5000			MEDIDAS DE REABILITAÇÃO. RIBEIRA DA SARRAZOLA	
				Desenho n.º	Folha
				038	01/03
				N.º Arquivo	Revisão
				250-07-02-038	0
				Data	
				MAIO/2024	

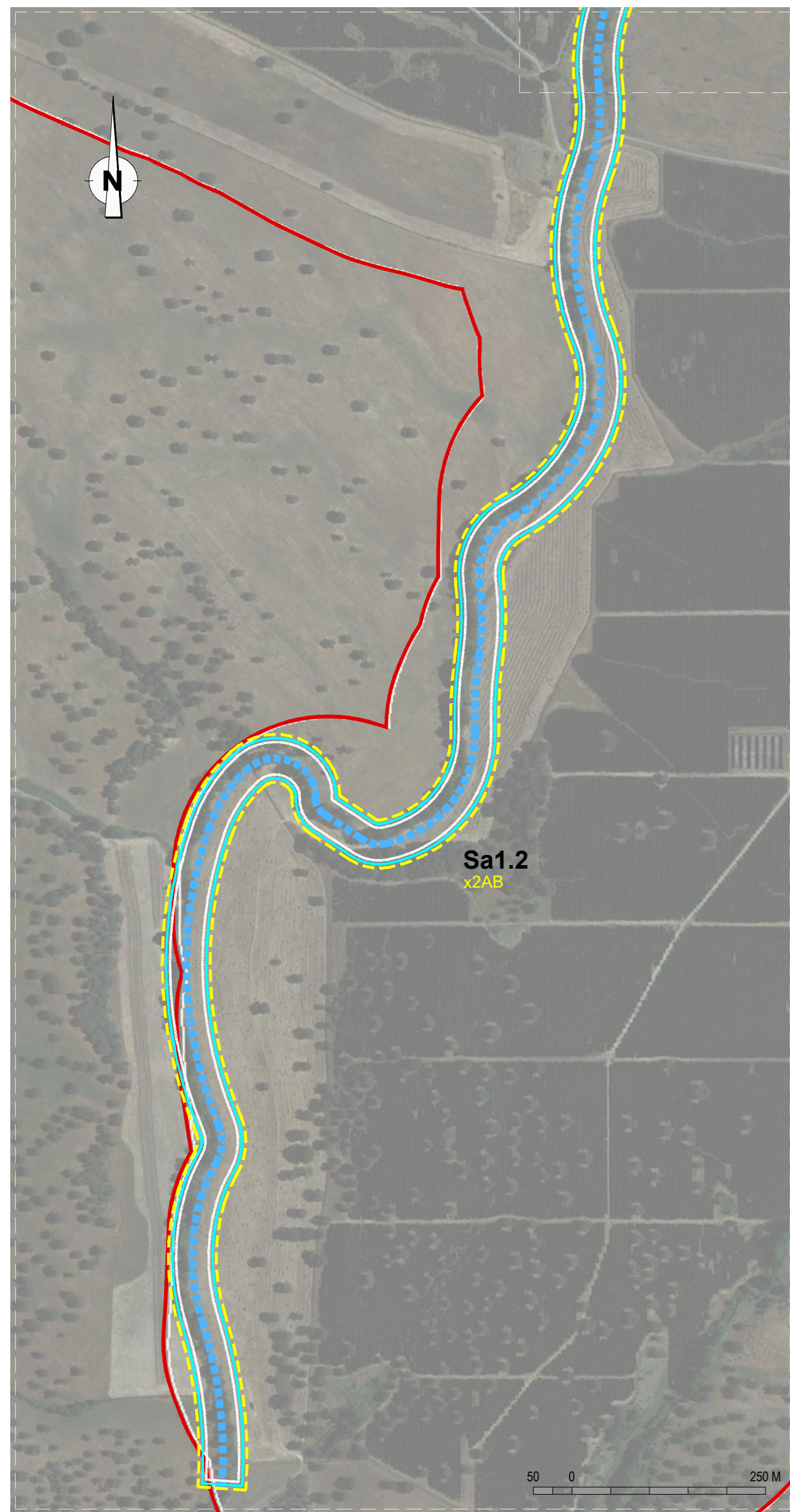

- Área de estudo
- Linha de água permanente
- Linha de água temporária
- Delimitação dos troços
- Medida 1 - Erradicação de espécies invasoras
- Medida 2 - Estabilização de margens e/ou leito
- Medida 3 - Plantação de vegetação ripícola
- Medida 4 - Limpeza/remoção de resíduos
- Medida 5 - Desassoreamento

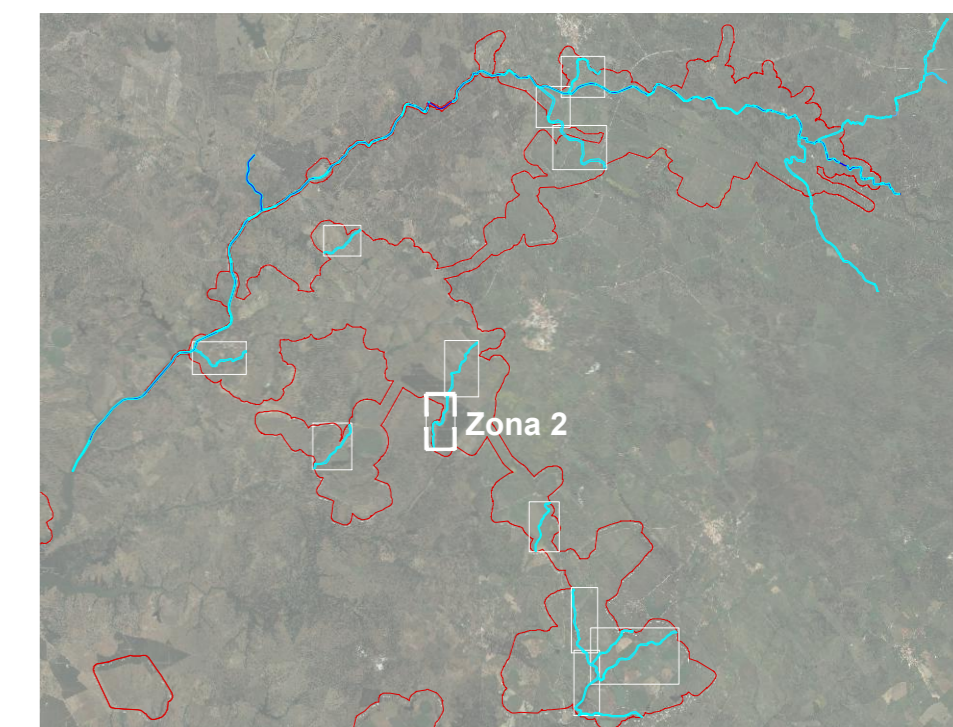

ESTE DESENHO NÃO PODE SERVIR DE BASE À EXECUÇÃO DA OBRA SEM O VISTO DO DONO DA OBRA OU SEU REPRESENTANTE COMO "BOM PARA EXECUÇÃO"

Índice	Designação das alterações	Data	Projeto	Desenho	Visto
Projeto	APLOAD			APROVEITAMENTO HIDRÁULICO DE FINS MÚLTIPLOS DO CRATO - PROJETO DE EXECUÇÃO DE INFRAESTRUTURAS DE REGADIO DO APROVEITAMENTO HIDROAGRÍCOLA DO CRATO	
Desenho	APLOAD				
Visto	APLOAD			RECAPE	
Aprovado	Filipa Reis			038	
Escalas	1:5000			MEDIDAS DE REABILITAÇÃO. RIBEIRA DA SARRAZOLA	
				Desenho n.º	Folha
				038	02/03
				N.º Arquivo	Revisão
				250-07-02-038	0
				Data	
				MAIO/2024	

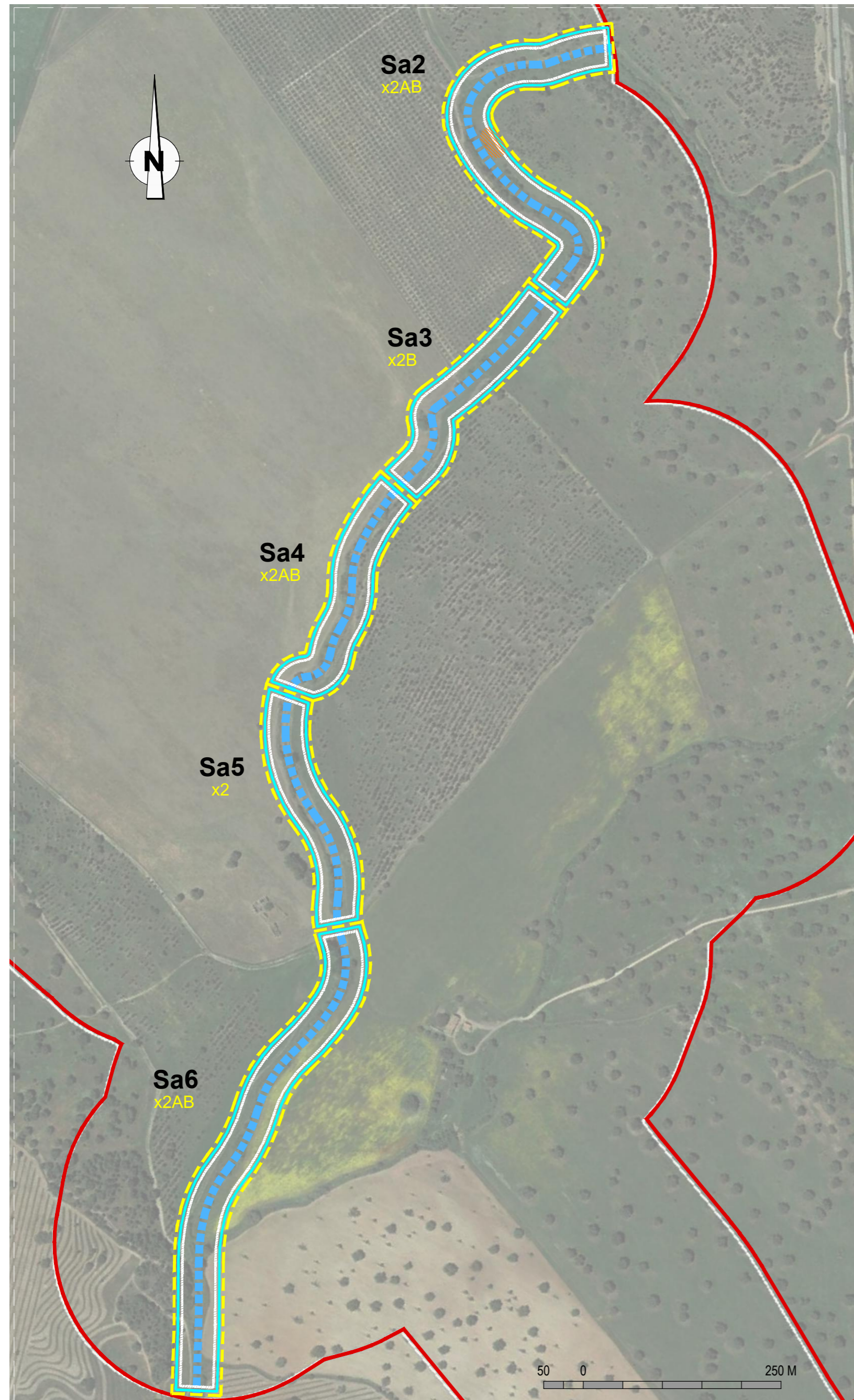

- Área de estudo
- Linha de água permanente
- - - Linha de água temporária
- Delimitação dos troços
- Medida 1 - Erradicação de espécies invasoras
- Medida 2 - Estabilização de margens e/ou leito
- Medida 3 - Plantação de vegetação ripícola
- Medida 4 - Limpeza/remoção de resíduos
- Medida 5 - Desassoreamento

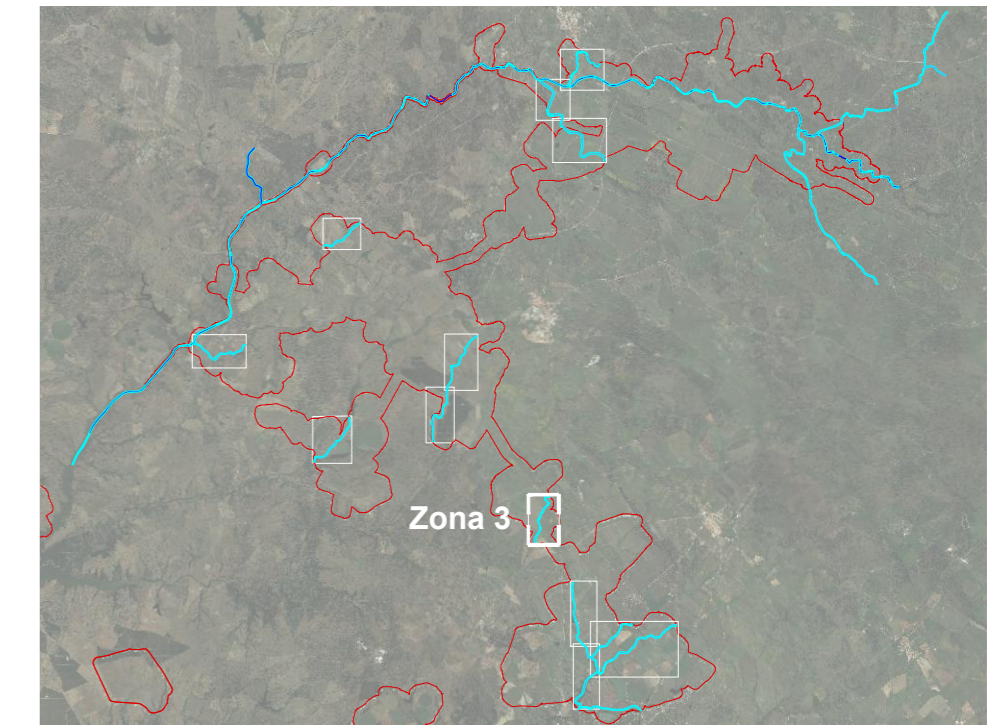

ESTE DESENHO NÃO PODE SERVIR DE BASE À EXECUÇÃO DA OBRA SEM O VISTO DO DONO DA OBRA OU SEU REPRESENTANTE COMO "BOM PARA EXECUÇÃO"

Índice	Designação das alterações	Data	Projeto	Desenho	Visto
Projeto	APROVEITAMENTO HIDRÁULICO DE FINS MÚLTIPLOS DO CRATO - PROJETO DE EXECUÇÃO DE INFRAESTRUTURAS DE REGADIO DO APROVEITAMENTO HIDROAGRÍCOLA DO CRATO				
Desenho					
Visto	RECAPE		Desenho n.º	Folha	
Aprovado	MEDIDAS DE REABILITAÇÃO. RIBEIRA DA SARRAZOLA		038	03/03	
Escalas			N.º Arquivo	Revisão	
	1:5000	250-07-02-038	0		
		Data	MAIO/2024		
			MAIO/2024		