

- Área de estudo
- Linha de água permanente
- Linha de água temporária
- Assoreamento
- Erosão
- Invasoras
- Delimitação dos troços
 - x - Margens planas
 - y - Margens inclinadas
 - 1 - Solo rochoso
 - 2 - Solo não rochoso
 - A - Galeria ripícola com árvores
 - B - Galeria ripícola com arbustos

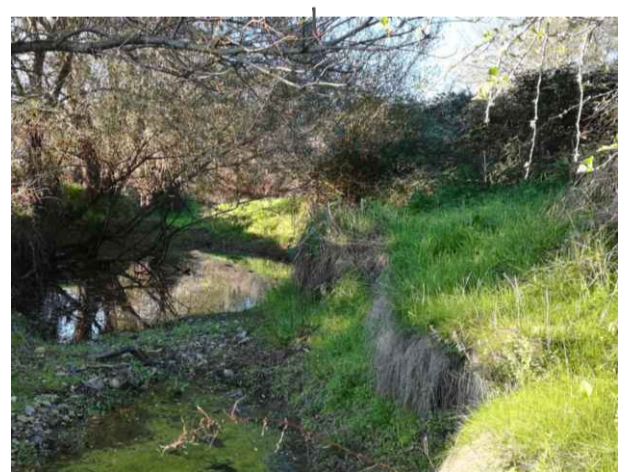
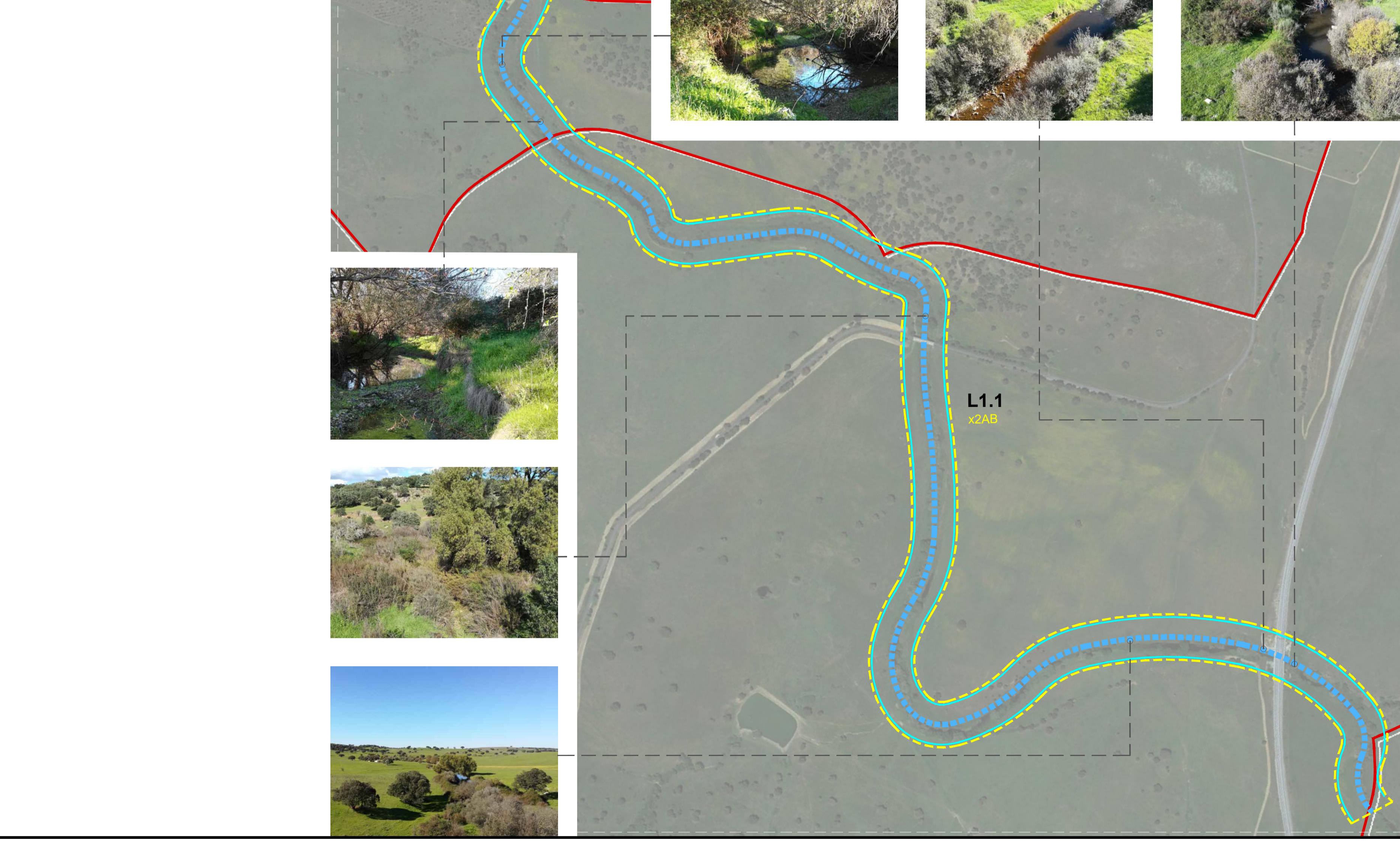

ESTE DESENHO NÃO PODE SERVIR DE BASE À EXECUÇÃO DA OBRA SEM O VISTO DO DONO DA OBRA OU SEU REPRESENTANTE COMO "BOM PARA EXECUÇÃO"

Índice	Designação das alterações	Data	Projeto	Desenho	Visto
Projeto	APROVEITAMENTO HIDRÁULICO DE FINS MÚLTIPLOS DO CRATO - PROJETO DE EXECUÇÃO DE INFRAESTRUTURAS DE REGADIO DO APROVEITAMENTO HIDROAGRÍCOLA DO CRATO				
Desenho	RECAPE				Desenho n.º 023 Folha 01/01
Visto	APROVEITAMENTO HIDRÁULICO DE FINS MÚLTIPLOS DO CRATO - PROJETO DE EXECUÇÃO DE INFRAESTRUTURAS DE REGADIO DO APROVEITAMENTO HIDROAGRÍCOLA DO CRATO				Revisão 0
Aprovado	Fátima Reis				N.º Arquivo 250-07-02-023
Escalas	1:5000				Data MAIO/2024