

- Área de estudo
- Linha de água permanente
- Linha de água temporária
- ▨ Assoreamento
- ▨ Erosão
- ▨ Invasoras
- Delimitação dos troços
  - x - Margens planas
  - y - Margens inclinadas
  - 1 - Solo rochoso
  - 2 - Solo não rochoso
  - A - Galeria ripícola com árvores
  - B - Galeria ripícola com arbustos

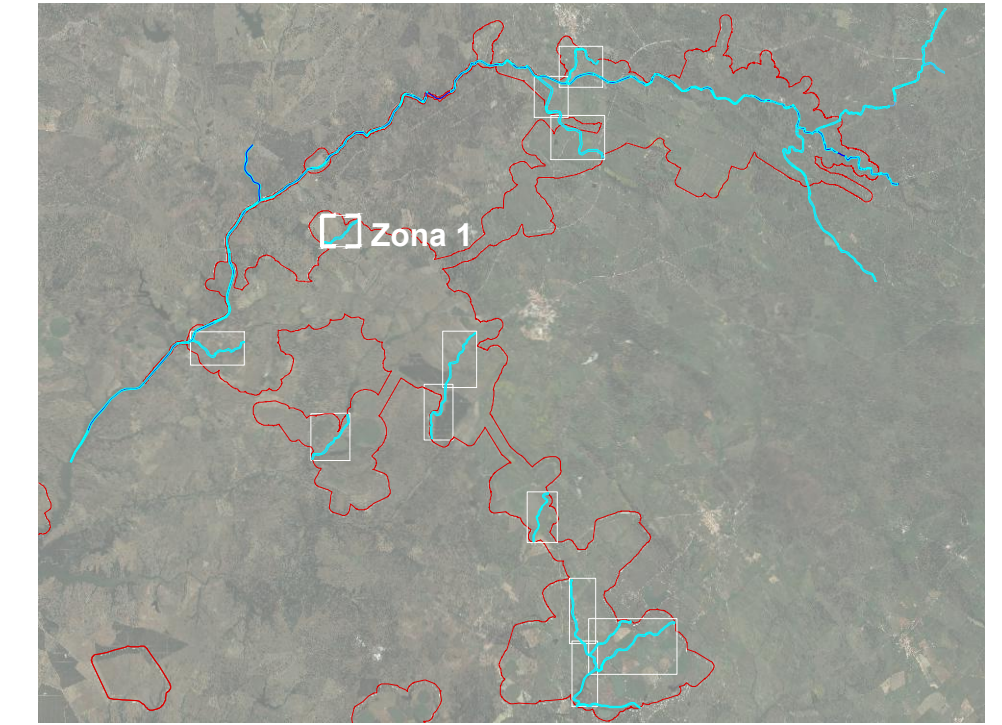

ESTE DESENHO NÃO PODE SERVIR DE BASE À EXECUÇÃO DA OBRA SEM O VISTO DO DONO DA OBRA OU SEU REPRESENTANTE COMO "BOM PARA EXECUÇÃO"

Índice	Designação das alterações	Data	Projeto	Desenho	Visto

Projeto	APLOAD	<b>APROVEITAMENTO HIDRÁULICO DE FINS MÚLTIPLOS DO CRATO - PROJETO DE EXECUÇÃO DE INFRAESTRUTURAS DE REGADIO DO APROVEITAMENTO HIDROAGRÍCOLA DO CRATO</b>	
Desenho	APLOAD	<b>RECAPE</b>	
Visto	APLOAD	<b>024</b>	
Aprovado	Filipa Reis	<b>01/01</b>	
Escalas	1:5000	<b>0</b>	
<b>CARACTERIZAÇÃO DA VEGETAÇÃO RIBEIRA DO FREIXO</b>		<b>0</b>	
N.º Arquivo: 250-07-02-024		Revisão: 0	
Data: MAIO/2024		N.º Arquivo: 250-07-02-024	