

- Área de estudo
- Linha de água permanente
- Linha de água temporária
- Delimitação dos troços
- Medida 1 - Erradicação de espécies invasoras
- Medida 2 - Estabilização de margens e/ou leito
- Medida 3 - Plantação de vegetação ripícola
- Medida 4 - Limpeza/remoção de resíduos
- Medida 5 - Desassoreamento

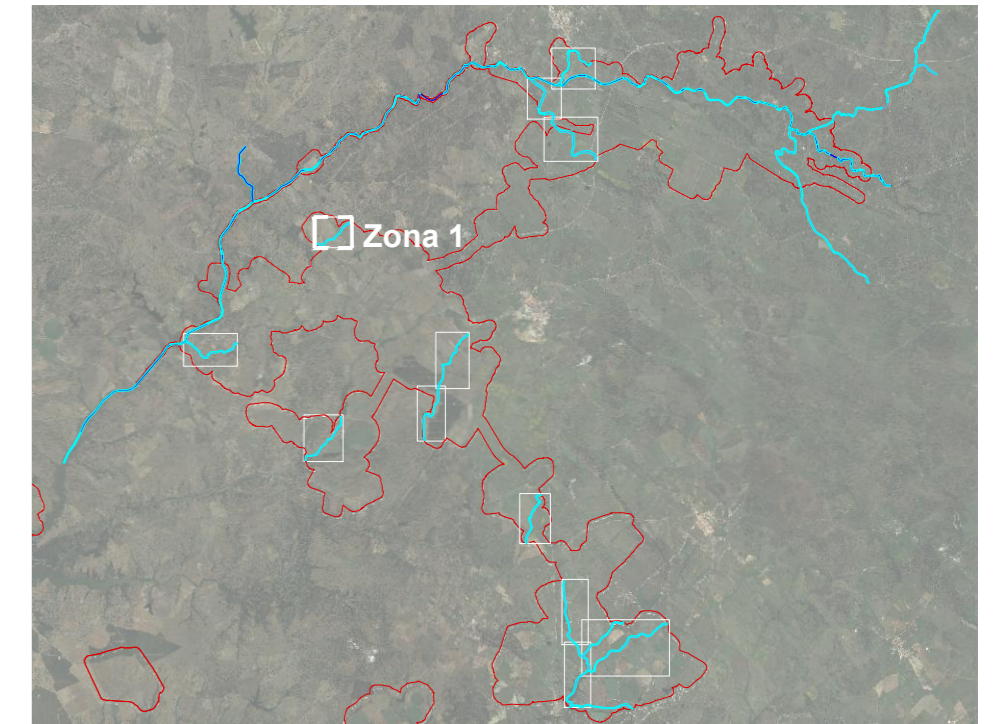

ESTE DESENHO NÃO PODE SERVIR DE BASE À EXECUÇÃO DA OBRA SEM O VISTO DO DONO DA OBRA OU SEU REPRESENTANTE COMO "BOM PARA EXECUÇÃO"

Índice	Designação das alterações	Data	Projeto	Desenho	Visto

Projeto	APLOAD	APROVEITAMENTO HIDRÁULICO DE FINS MÚLTIPLOS DO CRATO - PROJETO DE EXECUÇÃO DE INFRAESTRUTURAS DE REGADIO DO APROVEITAMENTO HIDROAGRÍCOLA DO CRATO	
Desenho	APLOAD		
Visto	APLOAD		
Aprovado	Filipa Reis	RECAPE	
Escalas	1:5000	MEDIDAS DE REABILITAÇÃO. RIBEIRA DO FREIXO	
Desenho n.º		035	
Folha		01/01	
Revisão		0	
N.º Arquivo		250-07-02-035	
Data		MAIO/2024	