

NOTAS GERAIS

- Todas as cotas deverão ser verificadas em obra;
- Caso se verifique qualquer incompatibilidade no presente projeto, a mesma deverá, de imediato, ser comunicada por escrito para o projetista;
- Este desenho carece de consulta e análise de outras peças de projeto;
- Deverão ser verificadas em obra todas as condicionantes assumidas no projeto;
- Todas as Especialidades desenhadas são meramente indicativas. Para a sua execução deverão ser consultados os desenhos das respetivas Especialidades;
- Não medir desenhos, utilizar apenas a cotagem. Todas as cotas apresentadas deverão ser aferidas em obra;
- Em caso de incoerência entre desenhos no presente projeto, a escala mais ampliada é a que vigora. Não obstante, a situação deverá, de imediato, ser comunicada por escrito para o projetista;
- Todos os acabamentos e materiais deverão ser validados / aprovados em obra pela equipa projetista e pelo Dono de Obra;
- Os números de ordem dos vãos deverão ser verificados nos desenhos gerais de projeto;

SIMBOLOGIA

- - - - - Linha Terreno Natural
- - - - - Cota da Proposta

ACABAMENTOS

- | | | | |
|----|-------------------------|----|-------------------------|
| AB | RODAPÉS INTERIORES | FF | SERRALHARIA GERAL |
| AC | PARDES INTERIORES | FG | GRELHADORES |
| AD | TEÇOS INTERIORES | FR | CORRIMÕES E GUARDAS |
| BA | PAVIMENTOS EXTERIORES | GG | CARPINTARIA GERAL |
| BB | RODAPÉS EXTERIORES | GM | MOBILIÁRIO FIXO |
| BC | PARDES EXTERIORES | HH | DIVERSOS |
| BD | TEÇOS EXTERIORES | II | APARELHOS DE ILUMINAÇÃO |
| CA | COMPOSIÇÃO DO PAVIMENTO | JE | EQUIPAMENTO DE COZINHA |
| CC | COMPOSIÇÃO DE PAREDES | JM | MÓVEIS |
| CD | COMPOSIÇÃO DO TECTO | VP | PORTAS |
| DC | TEÇOS | VJ | JANELAS |
| DI | IMPERMEABILIZAÇÃO | VV | ENVIGRAÇADOS |
| ES | EQUIPAMENTO SANITÁRIO | SI | SINALIZAÇÃO |

BC01	Panel sandwich PIR (cor cinza claro).
BC02	Panel sandwich PIR (cor azul).
FF06	Cobertura em estrutura metálica (cor cinza escuro).
FG01	Lâminas de ventilação, 1000mm, espaçamento=50mm (cor cinza claro).
FG05	Lâminas de ventilação, espaçamento=100mm (cor cinza claro).
FR03	Guarda-corpo em aço inoxidável (h=1100mm) com postes verticais de espaçamento = 1000mm (cor natural).
VV02	Envidraçamento horizontal com cavilharia de alumínio "REANYMERS" (cor natural) + vidro duplo "SAINT-GOBAN".

PLANTA CHAVE / KEY PLAN

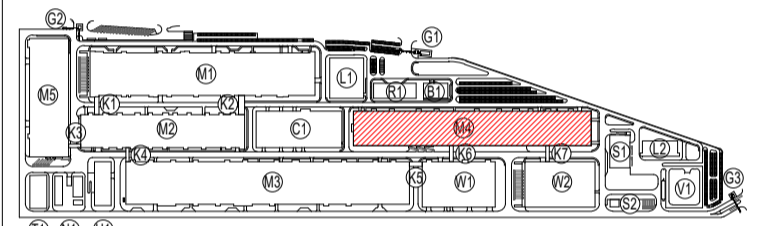

- | | |
|---|--|
| M1 - PRODUÇÃO ELÉTRICOS / ELECTRIC WORKSHOP | L1 - LABORATÓRIO 1 / LABORATORY 1 |
| M2 - PRODUÇÃO DE CÉLULAS / CELL WORKSHOP | L2 - LABORATÓRIO 2 / LABORATORY 2 |
| M3 - FORMAÇÃO / FORMATION WORKSHOP | G1 - PORTARIA 1 / GUARD HOUSE 1 |
| M4 - EMBALAGEM / PACKING WORKSHOP | G2 - PORTARIA 2 / GUARD HOUSE 2 |
| M5 - PRODUÇÃO DE INVÓLCROS / PARTS MANUFACTORY | G3 - PORTARIA 3 / GUARD HOUSE 3 |
| N1 - ESTAÇÃO DE NAF / NAF FUELY STATION | V1 - SUBESTAÇÃO PRINCIPAL / SUBSTATION |
| H1 - ARMAZÉM DE QUÍMICOS / CHEMICAL STORAGE | V2 - ARMAZÉM DE CÉLULAS / CELL WAREHOUSE |
| R1 - EDIFÍCIO R&D / R&D BUILDING | W2 - ARMAZÉM GERAL / GENERAL WAREHOUSE |
| T1 - ITARI / IT | |
| B1 - INSTALAÇÕES PARA COLABORADORES / EMPLOYEE SERVICE CENTER | |
| C1 - ED. CENTRAL DE UTILIDADES / CENTRAL UTILITY BUILDING (CUB) | |
| S1 - ESTAÇÃO DE RESÍDUOS SÓLIDOS / SWT | |
| S2 - ESTAÇÃO DE RESÍDUOS URBANOS / GARBAGE STATION | |
| K4 - CORREDORES LOGÍSTICOS / LOGISTIC CORRIDORS | |

Rev.	Data / Date	Emissão Inicial / First Issue	FSN
00	30/08/2023	Emissão Inicial / First Issue	FSN
		Descrição / Description	Aprov.



Ciente / Client

CALB

Projeto / Project
UNIDADE INDUSTRIAL DE BATERIAS DE LÍTIO
LITHIUM BATTERY GIGAFACTORY PLANT

Fase / Phase
PROJETO DE EXECUÇÃO
DETAIL DESIGN

Designação / Designation
ARQUITETURA / ARCHITECTURE
M4

ALÇADOS
ELEVATIONS
ESTE / OESTE
EAST / WEST

Escalas / Scales : SEE DRAWING	Projeto / Designed : C2 / QDA
Data / Date : 30/08/2023	Desenhou / Drawn : GNS
Processo / Process : T2022-519	Verificou / Checked : NSM
Ficheiro / File : T2022-519-09-EX-ARC-M4-4030-DWG-00	Aprovou / Approved : FSN

Desenho Nº / Drawing no. Revisão / Rev

EX-ARC-M4-4030-DWG **00**

This drawing is property of QUADRANTE, Engenharia e Consultoria, S.A. It cannot be copied, partially or totally, or conveyed to third parties without written allowance from QUADRANTE, S.A. This drawing is only good for construction if properly signed.

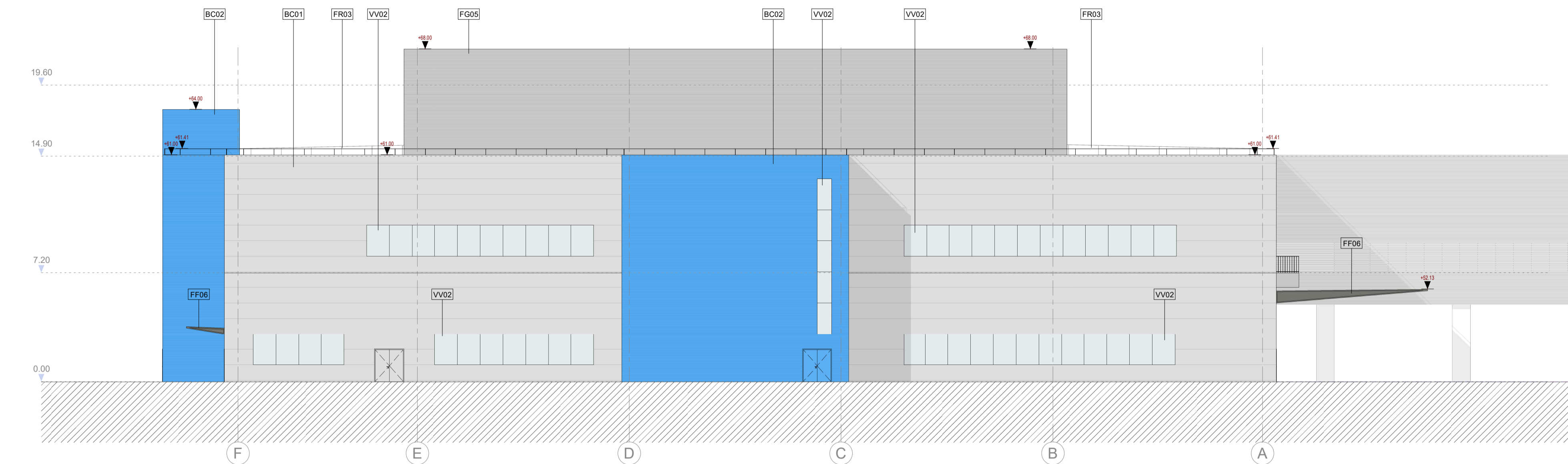

ALÇADO ESTE / ELEVATION EAST
 1 : 200

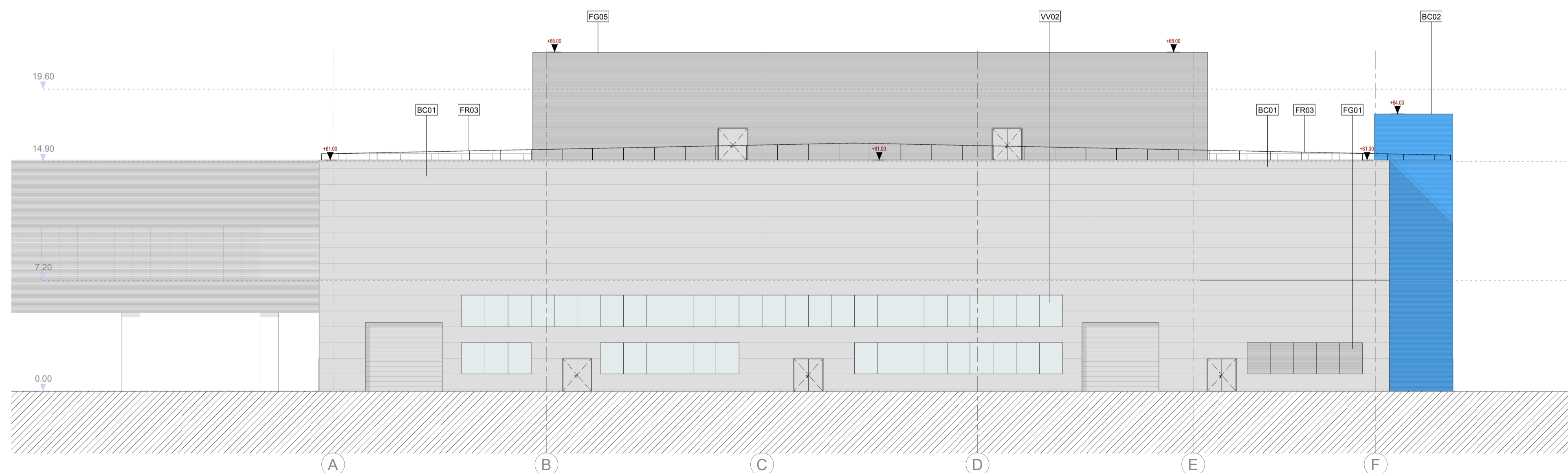

ALÇADO OESTE / ELEVATION WEST
 1 : 200

